



# RELATÓRIO DE ATIVIDADES

Parque esportivo e social do Caramujo



JANEIRO, FEVEREIRO E MARÇO  
2021

## SUMÁRIO

1. INTRODUÇÃO .....	3
<b>1.1. O que é o projeto, principais pressupostos e metas</b> .....	3
2. INSCRIÇÕES E PERFIL DOS ALUNOS.....	5
3. RELATÓRIO TÉCNICO DESENVOLVIMENTO DAS ATIVIDADES DO PESC .....	17
<b>3.1. Período: janeiro a março de 2021.</b> .....	17
<b>3.2. Descrição das ações desenvolvidas pelo Serviço Social nesse período:</b> .....	17
3.2.1. Período – Janeiro/2021.....	17
3.2.2. Período – Fevereiro/2021 .....	20
3.2.3. Período – Março 2021 .....	25
4. ATIVIDADES OFERECIDAS NESSE PERÍODO E SUAS DESCRIÇÕES.....	28
5. AS DIFICULDADES NA PANDEMIA.....	49
<b>5.1. Comunicação e Informação</b> .....	49
<b>5.2. Higienização e Descontaminação</b> .....	50
<b>5.3. Medidas de Proteção Individual</b> .....	50
<b>5.4. Medidas de Proteção Coletiva</b> .....	50
<b>5.5. Adequação dos locais e formas de prática</b> .....	51
<b>5.6. Adequações para competição</b> .....	52
6. RECURSOS HUMANOS E GESTÃO ADMINISTRATIVA .....	53
<b>6.1. Controle Administrativo</b> .....	54
6.1.1. Requisição de Pedidos.....	54
6.1.2. Controle Geral de Pedidos.....	58
6.1.3. Fluxo de Controle de Processos .....	59
6.1.4. Ponto Biométrico.....	60
6.1.5. Controle de Estoque .....	66
6.1.6. Atestos.....	76
6.1.7. Malote .....	76
6.1.8. Fluxos e Procedimentos internos.....	77
6.1.9. Cronograma das Atividades .....	78
7. ANEXOS (Lista de Presença das atividades).....	78

## 1. INTRODUÇÃO

### 1.1. O que é o projeto, principais pressupostos e metas

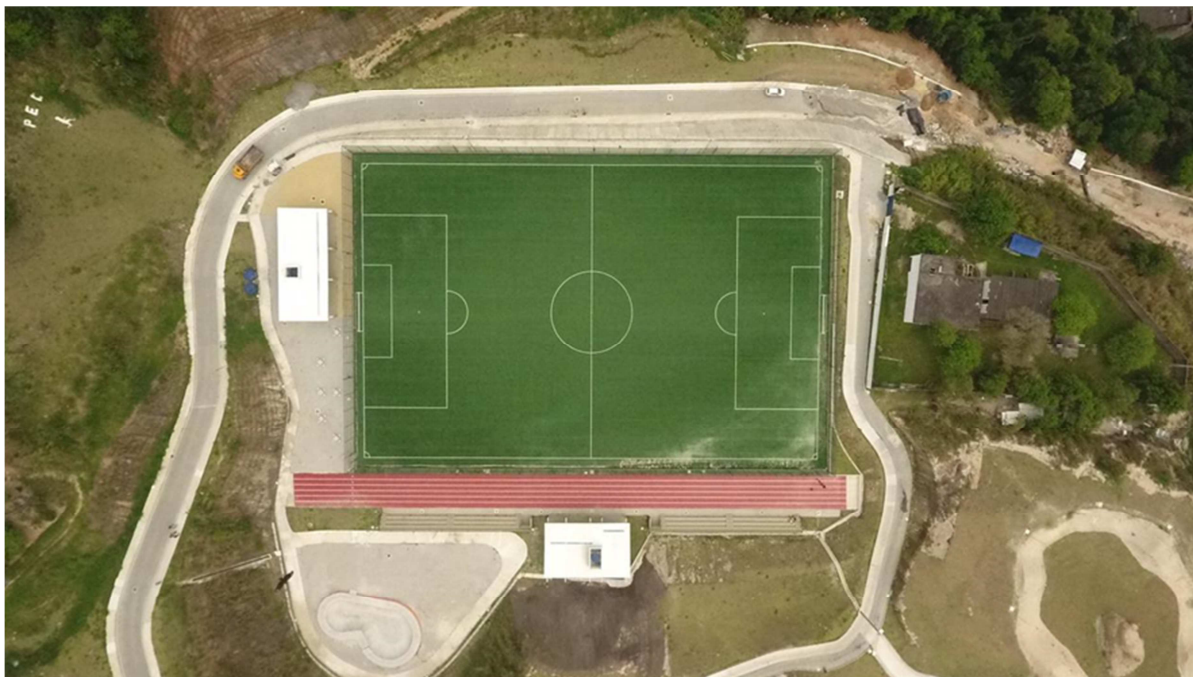

O Parque Esportivo e Social do Caramujo oferece oportunidades de encontro e lazer a todos moradores do bairro e adjacências. Dentre os diversos objetivos, ressalta-se o fortalecimento de vínculos entre os indivíduos e o próprio Parque. O convívio social, a partir das atividades esportivas, culturais e de atenção social, permite acompanhar o usuário em suas múltiplas demandas, criando condições favoráveis para a manutenção da frequência e usufruto do Equipamento, de modo a proporcionar o seu desenvolvimento social e humano. Assim, seu propósito central é instituir um senso de participação, engajamento e oportunidade aos cidadãos, além de promover a saúde, a felicidade e o bem-estar da comunidade.

A construção de vínculos e acompanhamento dos inscritos nas atividades é o foco principal do projeto. Para tanto está sendo desenvolvido um trabalho de articulação comunitária, articulação com os equipamentos do entorno e divulgação das vagas e das atividades. O esforço da equipe de profissionais do projeto é manter as vagas preenchidas com oferta de oficinas diversificadas e de qualidade. As evasões são tratadas individualmente com um trabalho de busca ativa, envolvendo o eixo de atenção social. O objetivo é entender suas peculiaridades e solucionar as questões que possam ser um empecilho para a frequência do aluno.

Acredita-se que os beneficiários, em geral, ao experimentarem o espaço Esportivo terão, de forma orgânica, assimilado a função de proteção do equipamento e participarão de ações onde a relevância e as estratégias sejam objetos de compartilhamento e fortalecimento da identidade da eficiência organizacional, engajamento e bem-estar.

Tais oportunidades, por mais necessárias e bem-intencionadas que sejam, não devem ser impostas de forma vertical. Por se tratar de um processo subjetivo de vulnerabilidade, as atividades devem ser construídas estrategicamente através de grupos de diálogo, visando o fortalecimento do protagonismo da população local. Ao se construir de forma participativa com o público, este sente-se pertencente ao espaço e às atividades propostas, o que, consequentemente, proporciona uma maior adesão e frequência.

As atividades estão sendo oferecidas no contra turno escolar de acordo com as idades dos interessados. O objetivo é que o projeto funcione de forma integrada e em articulação com as unidades de educação. Esse projeto funcionará em conformidade com as ações desenvolvidas que sejam planejadas para atuação nas potencialidades e nas dificuldades enfrentadas pelos alunos e pelas unidades escolares. Dentre as atividades, estão categorizadas pelas seguintes modalidades:

- Esportes - Bicicross, Skate, Corrida, Ginástica Olímpica, Salto em Distância, Salto Triplo e Levantamento de Peso (LPO); Basquete, Futebol de Campo, Futsal, Handball e Vôlei; Capoeira, Jiu Jitsu, Luta Greco Romana, Muay Thai, Ballet, Jazz, Zumba e Ginastica para idosos.
- Cultura e Cidadania: Oficina de Artesanato e de Arte com Reaproveitamento, Oficina de Teatro e Oficina de Educação Ambiental.
- Atenção Social - Rodas de conversa e Palestras.

A prática das atividades está conectada aos temas integradores horizontais ligados à compreensão e ao exercício da cidadania e serão escolhidos a cada trimestre. Após ser selecionado, o tema de relevância social será debatido e fará parte do planejamento das atividades oferecidas com eventos de culminância ao final de três meses de trabalho. Esses eventos serão abertos à comunidade e apresentarão o resultado do que foi trabalhado ao longo de cada trimestre, através de apresentações e competições esportivas, feiras, mostras artísticas etc.

## 2. INSCRIÇÕES E PERFIL DOS ALUNOS

Em consonância com o Plano Estratégico 2017-2020 desenvolvido pela Prefeitura, o Parque Esportivo e Social do Caramujo será parte do ecossistema de inovação que se cria no município. Para isso as diversas atividades que serão desenvolvidas no espaço serão divididas em eixos.

Os eixos de atividades formam o contexto de oportunidades que é indispensável para a abertura de acessos integradores para os jovens beneficiários do projeto, que muitas vezes são atraídos pelas alternativas ilícitas. É este público específico, e suas circunstâncias, que deve configurar o campo de trabalho do Parque Esportivo. Um dos aspectos mais importantes que deve ser o norteador das atividades no Espaço são as trilhas de vida possíveis que os jovens podem traçar no projeto. O beneficiário começa a ser “atendido” em uma determinada modalidade esportiva, em seguida, pode passar por outra. Ainda há oficinas de cultura e cidadania. Finalmente, pode-se descobrir um atleta ou um artista, quiçá, um atleta de alto rendimento. Assim, faz-se necessário criar alternativas diversas que possibilitem a conquista efetiva de oportunidades no mundo do esporte. O objetivo geral é oferecer atividades de qualidade, em período integral, disponibilizando atividades esportivas e culturais.

A quantidade de alunos inscritos no Projeto Parque Esportivo e Social do Caramujo é de 521 participantes, totalizando 1.562 atendimentos em oficinas e em assistência.

O perfil dos alunos inscritos no Parque Esportivo e Social do Caramujo são moradores das comunidades que integram os arredores do Parque, demonstrando uma forte adesão da população do território. O grupo etário de maior volume é o compreendido entre 21 e 45 anos, o que configura uma grande procura das atividades ofertadas, por jovens e adultos.

### Planilha de Alunos Inscritos:

OFICINA 1	OFICINA 2	OFICINA 3	NOME	SEXO	DATA DE NASCIMENTO	IDADE	LOCALIDADE	TURNO	IMAGEM E SOM	Carimbo de data/hora
Circuito	Ritmos	LPO	kelly lima Gomes da silva	Feminino	11/10/1984	36	Morro do Céu	Manhã	SIM	1/14/2021 15:03:02
Circuito	LPO	Ritmos	larissa Lima dos Santos	Feminino	29/09/1998	22	Morro do Céu	Manhã	SIM	1/14/2021 15:13:52
Circuito	Ritmos		clivilen Boutto Pereira	Feminino	30/04/1996	25	Mundo Novo	Manhã	NÃO	1/14/2021 15:24:46
Circuito	Ritmos		Adriana Silveira Cordeiro	Feminino	04/10/1973	47	Caramujo (Centro)	Manhã	SIM	1/14/2021 15:37:03
Circuito	Ritmos		Elizangela Souza da Silva	Feminino	20/12/1971	49	Morro do Céu	Manhã	SIM	1/14/2021 15:50:23
Circuito	Ritmos		Rozane da Silva Santos Pereira	Feminino	30/06/1973	47	Lagoinha	Manhã	SIM	1/14/2021 16:01:41
Circuito	Ritmos		Vânia Garcia da Silva	Feminino	09/11/1973	47	Igrejinha	Manhã	SIM	1/14/2021 16:20:24
Muay Thay	Luta G. Romana		Ana Carolina Souza dos Santos	Feminino	02/06/2004	17	São José	Tarde	SIM	1/14/2021 16:37:19
Circuito	Ritmos		Marcia Valeria Boutto Pereira	Feminino	18/08/1965	55	Mundo Novo	Manhã	SIM	1/14/2021 16:51:35
Circuito	Ritmos		Marcia Regina Rodrigues do Nascimento	Feminino	23/07/1984	36	Mundo Novo	Manhã	NÃO	1/15/2021 11:11:54
Circuito	Ritmos		Adilza dos santos Ribeiro	Feminino	13/03/1965	56	Mundo Novo	Manhã	NÃO	1/15/2021 11:32:20
Circuito	Ritmos		Karina Porto de Carvalho da Silva	Feminino	29/05/1998	23	Igrejinha	Manhã	SIM	1/15/2021 11:45:30
Luta G. Romana	Skate	Atletismo	Esther Pinho Moreno	Feminino	06/01/2012	9	Morro do Céu	Manhã	SIM	1/15/2021 12:07:46
Muay Thay	Atletismo	skate	Alyson Martins Ribeiro da Silva	Masculino	23/12/2002	18	Caramujo (Centro)	Tarde	SIM	1/15/2021 12:16:58

Circuito			Larissa Alves Barreto	Feminino	07/06/1996	25	Morro do Céu	Manhã	SIM	1/15/2021 14:06:25
Circuito	Muay Thay	LPO	Palloma Julião Sardinha	Feminino	31/05/1996	25	Mundo Novo	Manhã	SIM	1/15/2021 14:17:51
Circuito			Alberto Gomes Pereira nelas	Masculino	30/10/1980	40	Igrejinha	Manhã	SIM	1/15/2021 14:29:32
Circuito	Ritmos		Jennifer Boutto Xavier	Feminino	13/02/1991	30	Mundo Novo	Manhã	SIM	1/15/2021 14:39:08
Circuito			Franciane Alves Ribeiro	Feminino	16/09/1983	37	Barreirinha	Manhã	SIM	1/15/2021 14:56:44
Atletismo	Luta G. Romana		Maria Eduarda boutto	Feminino	04/07/2008	12	Mundo Novo	Manhã	SIM	1/15/2021 15:39:16
Circuito	Muay Thay	Ritmos	Bruna soares da silva	Feminino	30/11/1998	22	Baldeador	Tarde	SIM	1/15/2021 15:46:40
Circuito	Ritmos		Ubiracira da Cruz	Feminino	23/04/1972	49	Belarmino	Manhã	SIM	1/15/2021 15:55:37
Circuito	Ritmos		Beatriz Pinho dos Santos	Feminino	15/05/1977	44	Morro do Céu	Manhã	SIM	1/15/2021 16:11:24
Circuito	Muay Thay		Alessandra Nunes de Almeida	Feminino	30/09/1976	44	Barreirinha	Manhã	SIM	1/15/2021 16:20:48
Circuito	Ritmos		Tatiane Moreira da Silva	Feminino	25/03/1984	37	Morro do Céu	Manhã	SIM	1/15/2021 16:32:24
Circuito	Ritmos		Myrian Elisabeth Siqueira Costa	Feminino	20/11/1979	41	São José	Manhã	SIM	1/15/2021 16:39:50
Atletismo	Luta G. Romana		Giovana Gomes Ribeiro	Feminino	27/12/2007	13	Morro do Céu	Manhã	SIM	1/15/2021 16:53:00
Circuito	Muay Thay		Patrícia Fernandes Pinheiro	Feminino	06/07/1980	40	Morro do Céu	Manhã	SIM	1/18/2021 11:10:05
Circuito			Neide Alves do Espírito Santos	Feminino	02/04/1972	49	Igrejinha	Manhã	NÃO	1/18/2021 11:29:20
Circuito	Ritmos	Funcional Fitnes	Sônia Lúcia Boutto Pereira	Feminino	15/07/1970	50	Mundo Novo	Manhã	SIM	1/18/2021 11:39:08
Circuito	LPO	Muay Thay	Laissa da Conceição Ferreira	Feminino	25/09/2001	19	Igrejinha	Tarde	SIM	1/18/2021 11:46:27
Circuito	Circuito	LPO	Daniele Nunes de Azevedo	Feminino	24/07/1978	42	Belarmino	Manhã	SIM	1/18/2021 15:29:13
Circuito	LPO		Ibici Farias da Silva	Masculino	25/05/1974	47	Belarmino	Tarde	SIM	1/18/2021 15:38:16

Circuito	Ritmos		Luciana Lima da Silva	Feminino	12/11/1981	39	Mundo Novo	Manhã	SIM	1/19/2021 11:49:24
Atletismo			Lavinia Leona Lima Siqueira	Feminino	01/09/2014	6	Mundo Novo	Tarde	SIM	1/19/2021 13:13:59
Atletismo	Skate	Luta G. Romana	Yasmin de Azevedo Farias da Silva	Feminino	01/08/2013	7	Belarmino	Manhã	SIM	1/19/2021 14:13:28
Atletismo	Skate	Luta G. Romana	Ingrid de Azevedo Farias da Silva	Feminino	09/05/2009	12	Belarmino	Manhã	SIM	1/19/2021 14:53:41
LPO	Circuito		Matheus Rosa da Silva	Masculino	21/09/2006	14	Igrejinha	Tarde	SIM	1/19/2021 15:06:17
LPO	Circuito		Sandra Regina Lopes de Carvalho	Feminino	01/01/1986	35	Tranin	Tarde	NÃO	1/20/2021 16:48:24
Circuito	LPO		Josué de Oliveira Izidio	Masculino	05/02/1981	40	Tranin	Tarde	SIM	1/20/2021 17:01:20
Skate			kaiky de Almeida Rodrigues	Masculino	12/03/2009	12	Barreirinha	Manhã	SIM	1/21/2021 10:52:25
Circuito			Denise Ferreira de Souza de Oliveira	Feminino	23/05/1988	33	Caramujo (Centro)	Tarde	SIM	1/21/2021 11:04:01
Badminton			josiane carvalho de Oliveira	Feminino	04/06/2002	19	Tranin	Tarde	SIM	1/21/2021 11:15:41
LPO	Muay Thay	Skate	lidiane carvalho de Oliveira	Feminino	30/06/2004	16	Tranin	Tarde	SIM	1/21/2021 11:27:39
Circuito	LPO		grace da Conceição Pereira costa	Feminino	15/10/1991	29	Igrejinha	Tarde	SIM	1/21/2021 11:39:53
Circuito	LPO	Muay Thay	viviane Teresa Lopes da Silva	Feminino	01/02/1975	46	Igrejinha	Tarde	SIM	1/22/2021 9:40:05
LPO	Luta G. Romana	Atletismo	José Roberto de Oliveira Barreto	Masculino	10/01/2012	9	Igrejinha	Tarde	SIM	1/22/2021 10:06:16
LPO	Muay Thay		jenifer de Oliveira Santana	Feminino	31/01/2008	13	Tranin	Tarde	SIM	1/22/2021 10:34:19
LPO	Badminton	Muay Thay	Maria Fernanda de Oliveira da Silva	Feminino	15/06/2004	16	Tranin	Tarde	SIM	1/22/2021 11:03:11
Circuito	Ritmos	Funcional Fitnes	Vânia Garcia da silva	Feminino	09/11/1973	47	Igrejinha	Manhã	SIM	1/25/2021 11:59:24
Circuito	LPO	Muay Thay	Pamela Bastos de Souza	Feminino	28/02/1990	31	Igrejinha	Manhã	SIM	1/25/2021 13:45:15
Atletismo	LPO	Muay Thay	Marina Garcia Ribeiro	Feminino	15/10/2012	8	Igrejinha	Manhã	SIM	1/25/2021 14:49:18



Circuito	Ritmos		clivilen Boutto Pereira	Feminino	09/10/1990	30	Igrejinha	Manhã	SIM	1/25/2021 15:02:30
Atletismo	Luta G. Romana		Kevyn Galvão Duarte	Masculino	28/06/2005	15	Belarmino	Tarde	SIM	1/25/2021 15:22:37
LPO	Skate	Muay Thay	Felipe Galvão Duarte	Masculino	26/12/2009	11	Belarmino	Tarde	SIM	1/25/2021 16:21:10
Atletismo	Skate	Luta G. Romana	Manuela Bastos da Cruz	Feminino	13/03/2013	8	Igrejinha	Manhã	SIM	1/26/2021 14:47:44
Circuito			Germana Carolina dos Santos Souza	Feminino	10/05/1987	34	Morro do Céu	Tarde	SIM	1/26/2021 15:04:03
Circuito	Muay Thay		Natercia Souza dos santos	Feminino	12/12/1982	38	São José	Tarde	SIM	1/26/2021 15:12:32
Atletismo	Mod. Fotográfico	Teatro	Maite da silva Braga	Feminino	01/09/2012	8	Morro do Céu	Manhã	SIM	1/26/2021 15:31:01
Atletismo	Ballet	Mod. Fotográfico	Melissa da Silva Braga	Feminino	11/03/2009	12	Morro do Céu	Manhã	SIM	1/26/2021 16:17:34
Atletismo	LPO	Muay Thay	Matheus Lima da Silva	Masculino	27/02/2008	13	Morro do Céu	Manhã	SIM	1/26/2021 16:38:53
Circuito			Laryssa Novato da Silva	Feminino	18/11/1997	23	Bumba	Tarde	SIM	1/26/2021 16:48:58
Circuito	Ritmos		Iecy caldas costa	Feminino	20/01/1984	37	Morro do Céu	Manhã	SIM	1/28/2021 13:40:33
Muay Thay	Luta G. Romana		Rafael de Souza da silva	Masculino	15/09/1986	34	Morro do Céu	Tarde	SIM	1/28/2021 14:18:57
Mod. Fotográfico	Skate		Sarah Lorhanny Descour de Castro	Feminino	03/04/2010	11	Lagoinha	Tarde	SIM	1/28/2021 14:48:04
Atletismo	Muay Thay		kausa Ribeiro Herculano	Masculino	04/01/2005	16	Caramujo (Centro)	Tarde	SIM	1/28/2021 15:08:49
Atletismo	Muay Thay	Luta G. Romana	Samuel Costa de Abreu	Masculino	24/09/2016	4	Morro do Céu	Manhã	SIM	1/28/2021 15:35:24
Jiu-Jitsu	Skate	Luta G. Romana	jamilly Adriana dos santos Gomes	Feminino	03/05/2012	9	Morro do Céu	Tarde	SIM	1/29/2021 11:12:46
LPO			Maria da Conceição Lopes Lucindo	Feminino	28/04/1954	67	Tranin	Tarde	SIM	1/29/2021 11:22:08
Mod. Fotográfico	Skate	Luta G. Romana	Thaynna victoria Descour Araújo	Feminino	08/11/2006	14	São José	Tarde	SIM	1/29/2021 11:37:55
Circuito	Muay Thay		Thalia Rodrigues de Carvalho	Feminino	04/06/2002	19	Igrejinha	Tarde	SIM	1/29/2021 11:48:59

Circuito			Thaiane Rodrigues de Carvalho	Feminino	17/07/1997	23	Igrejinha	Tarde	SIM	1/29/2021 11:56:20
Circuito	Ritmos		Leticia Leal da Silva	Feminino	29/03/1993	28	Igrejinha	Manhã	SIM	1/29/2021 13:26:55
Futebol	Bicicross	Skate	Mikael Correa Caetano	Masculino	03/04/2012	9	Morro do Céu	Manhã	SIM	1/29/2021 14:45:29
Ballet	Atletismo	Luta G. Romana	Thaissa Correa Lopes	Feminino	16/06/2014	6	Morro do Céu	Manhã	SIM	1/29/2021 14:58:26
Atletismo	Skate	Luta G. Romana	Isaac Moreira dos Santos da Silva	Masculino	18/06/2012	8	Morro do Céu	Tarde	SIM	1/29/2021 15:10:38
Atletismo	LPO	Muay Thay	Paulo Roberto Soares de Oliveira	Masculino	01/12/2011	9	Morro do Céu	Manhã	SIM	1/29/2021 15:36:12
Circuito	LPO	Muay Thay	Yuri Ribeiro Lourenço Herculano	Masculino	30/01/2003	18	Caramujo (Centro)	Tarde	SIM	1/29/2021 15:45:54
Atletismo	Muay Thay	Skate	Samuel Ribeiro Herculano	Masculino	03/11/2006	14	Caramujo (Centro)	Tarde	SIM	1/29/2021 17:00:49
Circuito	LPO	Muay Thay	Viviane Tereza Lopes da Silva	Feminino	01/02/1975	46	Igrejinha	Tarde	SIM	2/3/2021 10:27:27
Circuito	Muay Thay		Patricia Fernandes Pinheiro	Feminino	06/07/1980	40	Morro do Céu	Manhã	SIM	2/3/2021 10:45:54
Atletismo	Futebol	Futsal	Thalles Marcilio Pereira Estrella	Masculino	07/02/2006	15	Caramujo (Centro)	Tarde	SIM	2/3/2021 11:03:16
Circuito			Giovana Rosa dos Santos Freitas	Feminino	24/02/1974	47	Igrejinha	Tarde	SIM	2/3/2021 11:17:14
Circuito	Ritmos		Rita Maria da Conceição Oliveira	Feminino	13/12/1969	51	Igrejinha	Manhã	SIM	2/3/2021 11:24:52
Circuito	Ritmos		Ana Maria Boutto Pereira	Feminino	26/07/1960	60	Mundo Novo	Manhã	SIM	2/3/2021 11:35:10
Circuito	LPO		Vanessa Martins Coelho	Feminino	08/08/1977	43	Mundo Novo	Tarde	NÃO	2/3/2021 11:51:00
Circuito	LPO	Ritmos	Renata Gomes da Silva	Feminino	18/03/1978	43	Garibalde	Manhã	SIM	2/3/2021 12:01:26
Circuito	Ritmos		Ana Cristina Alves Pacheco	Feminino	28/12/1970	50	Barreirinha	Manhã	SIM	2/3/2021 13:44:59
Circuito	LPO	Muay Thay	Douglas Souza dos Santos	Masculino	16/07/1988	32	Morro do Céu	Tarde	SIM	2/3/2021 14:02:19
Futebol	Atletismo		Mauro Mauricio Vieira de Jesus	Masculino	19/02/2012	9	Grupo	Manhã	SIM	2/3/2021 14:35:08

Muay Thay	Luta G. Romana		Marco Aureo Ribeiro dos Santos	Masculino	17/01/2000	21	Teixeira de Freitas	Manhã	SIM	2/3/2021 14:46:42
Atletismo	Mod. Fotográfico	LPO	Noemi da Silva Fernandes	Feminino	12/09/2006	14	Teixeira de Freitas	Manhã	SIM	2/3/2021 15:50:04
muay Thay	LPO	Luta G. Romana	Davy Barbosa da Cunha dos Santos Agostinho	Masculino	05/10/2004	16	Morro do Céu	Tarde	SIM	2/3/2021 16:21:40
Futebol	Muay Thay	Skate	Nathalia de Oliveira Alves	Feminino	09/07/2006	14	Caramujo (Centro)	Tarde	SIM	2/3/2021 16:40:04
LPO	Muay Thay	Skate	Daniel Fagundes Nogueira Soares	Masculino	29/08/2004	16	Tranin	Tarde	SIM	2/4/2021 10:01:21
LPO	Muay Thay	Skate	Leonarda Fagundes Martins	Feminino	25/01/2007	14	Tranin	Tarde	SIM	2/4/2021 10:10:57
LPO	Muay Thay	Skate	Vitoria Fagundes Martins	Feminino	18/06/2011	9	Tranin	Tarde	SIM	2/4/2021 10:22:13
Futebol	Muay Thay		Victor Kleber Conceição da Glória	Masculino	22/11/2003	17	Garibalde	Tarde	SIM	2/4/2021 10:48:30
LPO	Muay Thay	Skate	Ana Alice Fagundes Martins	Feminino	03/11/2009	11	Tranin	Tarde	SIM	2/4/2021 11:00:21
Circuito	Ritmos		Manoella Garcia Azevedo	Feminino	09/10/1990	30	Igrejinha	Manhã	SIM	2/4/2021 13:38:59
Atletismo	Muay Thay	Skate	Pietro Lima de Freitas Bruno	Masculino	05/05/2016	5	Figueira	Manhã	SIM	2/8/2021 10:14:14
Circuito	Muay Thay	Funcional Fitnes	Diego Rodrigues da Silva	Masculino	21/06/1986	34	Mundo Novo	Tarde	SIM	2/8/2021 10:29:41
Atletismo	Muay Thay	Skate	Sarah de Azevedo Silva	Feminino	08/07/2013	7	Morro do Céu	Manhã	SIM	2/8/2021 13:29:11
Atletismo	Muay Thay	Luta G. Romana	Isaac Oliveira Monsores	Masculino	03/02/2010	11	Mundo Novo	Manhã	SIM	2/8/2021 13:42:29
Circuito	Muay Thay	Funcional Fitnes	Leticia Oliveira Rosa	Feminino	23/02/1989	32	Mundo Novo	Tarde	SIM	2/8/2021 13:49:36
Atletismo	Muay Thay	Skate	Daniel de Azevedo Silva	Masculino	23/02/2011	10	Morro do Céu	Manhã	SIM	2/8/2021 14:06:38
Circuito			Ana Lea Garcia	Feminino	27/07/1960	60	Igrejinha	Manhã	SIM	2/8/2021 14:14:15
LPO	Luta G. Romana	Skate	Felipe de Salles Monteiro	Masculino	29/09/2006	14	Morro do Céu	Tarde	SIM	2/9/2021 11:01:05
LPO	Atletismo		Rafaelle Weitzel Deodato	Feminino	23/06/2008	12	Baldeador	Manhã	SIM	2/9/2021 11:46:49



Circuito	Muay Thay	Ritmos	Michelle Machado Pinheiro Teixeira Passos	Feminino	17/09/1984	36	Morro do Céu	Manhã	SIM	2/10/2021 9:00:18
Circuito	Funcional Fitnes	Ritmos	Joyce da silva Tinoco	Feminino	04/03/1994	27	Lagoinha	Manhã	SIM	2/22/2021 10:06:45
Muay Thay			yasmin Teixeira de Souza	Feminino	23/02/2007	14	São José	Tarde	SIM	2/22/2021 10:43:38
Atletismo	LPO	Skate	Felipe César Pereira Façan	Masculino	05/02/2009	12	Belarmino	Manhã	SIM	2/22/2021 11:02:57
Atletismo	Muay Thay	Luta G. Romana	Breno Augusto Araujo Nunes	Masculino	28/08/2013	7	Grupo	Tarde	SIM	2/22/2021 11:34:15
Circuito	Muay Thay	Ritmos	Flavia Teixeira da Silva de Souza	Feminino	01/05/1983	38	São José	Manhã	SIM	2/22/2021 11:44:16
Atletismo	Skate		Lavinia Eduarda Silva de Lima dos passos	Feminino	11/08/2014	6	Santa Bárbara	Manhã	SIM	2/22/2021 13:30:45
Circuito	Funcional Fitnes		Renata Silva de Lima	Feminino	05/10/1978	42	Santa Bárbara	Manhã	SIM	2/22/2021 13:43:33
LPO			Luiz Felipe da Silva Ramos	Masculino	14/10/2013	7	São José	Manhã	SIM	2/22/2021 14:05:01
Atletismo	Skate	Luta G. Romana	Theo da Costa Rodrigues	Masculino	23/12/2013	7	Morro do Céu	Manhã	SIM	2/26/2021 11:41:03
Atletismo	Skate	Luta G. Romana	Pedro Jorge da Costa Rodrigues	Masculino	09/05/2011	10	Morro do Céu	Manhã	SIM	2/26/2021 13:31:35
Circuito	Muay Thay		Miguel Ângelo Vieira Costa	Masculino	28/12/1995	25	Morro do Céu	Tarde	SIM	2/26/2021 13:58:36
Muay Thay			Matheus Silva De Lima	Masculino	23/09/2003	17	Santa Bárbara	Tarde	SIM	2/26/2021 14:23:12
Atletismo	Skate	Luta G. Romana	Arthur Correa de Oliveira	Masculino	22/12/2014	6	Mundo Novo	Manhã	SIM	2/26/2021 14:52:31
Atletismo	Skate	Luta G. Romana	Nicolas Heitor Correa de Oliveira	Masculino	02/12/2011	9	Mundo Novo	Manhã	SIM	2/26/2021 15:07:54
Atletismo			Luana Santos Silva	Feminino	11/11/2003	17	Igrejinha	Manhã	SIM	2/26/2021 15:23:09
Circuito	Ritmos		Edinea da silva	Feminino	10/09/1958	62	Caramujo (Centro)	Manhã	SIM	3/19/2021 8:50:48
Atletismo	LPO	Skate	Karen de Mello Alves	Feminino	20/07/2008	12	Morro do Céu	Manhã	SIM	3/19/2021 9:18:58
Circuito			Elizabeth Garcia	Feminino	18/12/1966	54	Igrejinha	Manhã	SIM	3/19/2021 9:42:47



Circuito	LPO		Roberto Costa De Souza de Oliveira	Masculino	17/12/1996	24	Caramujo (Centro)	Tarde	SIM	3/19/2021 9:58:08
Circuito	LPO	Muay Thay	Fabiane Silva dos Santos	Feminino	06/05/1999	22	Morro do Céu	Manhã	SIM	3/19/2021 10:10:50
Atletismo	Muay Thay	Skate	Carlos Augusto Alves Nogueira	Masculino	02/06/2010	11	Tranin	Tarde	SIM	3/19/2021 11:01:37
Skate			Amanda Alves Nogueira	Feminino	17/12/2008	12	Tranin	Tarde	SIM	3/19/2021 11:42:40
Atletismo	Luta G. Romana	Skate	Luan Oliveira Amorim	Masculino	12/04/2011	10	Morro do Céu	Manhã	SIM	3/19/2021 15:51:32
Funcional Fitness			Leonardo Correa da Silva Junior	Masculino	25/04/1999	22	Mundo Novo	Manhã	SIM	5/12/2021 11:38:56
Funcional Fitness	Muay Thay		Fabricio Ribeiro Fernandes	Masculino	03/10/1981	39	Baldeador	Manhã	SIM	5/12/2021 11:59:30
Funcional Fitness			Gabriela Gomes Alcântara	Feminino	10/07/1993	27	Morro do Céu	Manhã	SIM	5/12/2021 12:15:22
Funcional Fitness	Muay Thay	Luta G. Romana	Fabiane da Silva Fernandes	Feminino	13/12/2002	18	Baldeador	Manhã	SIM	5/12/2021 14:16:48
Funcional Fitness			Bianca Matos de Souza	Feminino	19/09/1983	37	Morro do Céu	Manhã	SIM	5/12/2021 14:42:07
Atletismo	Luta G. Romana	Skate	Ana Clara da Silva Barros	Feminino	25/09/2009	11	Caramujo (Centro)	Manhã	SIM	5/12/2021 15:11:08
Circuito			Rosangela da Silva Areas de Carvalho	Feminino	16/10/1975	45	Baldeador	Manhã	SIM	5/12/2021 15:30:04
Circuito			Lucimar Aparecida Jesus do Nascimento	Feminino	16/07/1982	38	Grupo	Manhã	SIM	5/12/2021 15:44:57
Atletismo	Muay Thay	Skate	Alyson Martins Ribeiro da Silva	Masculino	23/12/2002	18	Caramujo (Centro)	Tarde	SIM	5/13/2021 10:12:57
Atletismo	LPO	Muay Thay	Kaua Marins Dias	Masculino	16/03/2003	18	Morro do Céu	Manhã	SIM	5/13/2021 10:37:29
Atletismo	LPO	Luta G. Romana	Emilly Nicolly Franklin costa Amorim	Feminino	01/03/2011	10	Barreirinha	Manhã	SIM	5/13/2021 13:37:04
Muay Thay	Atletismo		Isabele Nunes Silva Loureiro	Feminino	04/11/2008	12	Caramujo (Centro)	Manhã	SIM	5/13/2021 14:04:28
Atletismo	LPO		Matheus Felipe Monteiro Rosa	Masculino	26/07/2014	6	Cubango	Tarde	SIM	5/13/2021 14:21:40
Atletismo	Luta G. Romana		Marcos Vinicius Alcantara Muniz	Masculino	22/11/2013	7	Igrejinha	Manhã	SIM	5/13/2021 14:52:09

Muay Thay	Luta G. Romana	Atletismo	Luiza Nunes Silva Loureiro	Feminino	01/04/2012	9	Caramujo (Centro)	Manhã	SIM	5/13/2021 14:55:35
Atletismo			Mycael Alcantara Vieira	Masculino	30/06/2010	10	Igrejinha	Manhã	SIM	5/13/2021 15:12:38
Jiu-Jitsu	Atletismo	Skate	Mycael Carlos Augusto de Souza	Masculino	09/07/2014	6	Morro do Céu	Manhã	SIM	5/13/2021 15:24:21
Funcional Fitness			Paula de Oliveira	Feminino	29/09/1993	27	Mundo Novo	Manhã	SIM	5/14/2021 9:31:40
Atletismo	Skate		Sara de Carvalho dos Santos	Feminino	06/04/2012	9	Igrejinha	Manhã	SIM	5/20/2021 16:30:28
Muay Thay	Luta G. Romana		Daniel Caetano Garcia	Masculino	03/07/2007	13	Igrejinha	Tarde	SIM	5/21/2021 11:38:01
Muay Thay	Skate	Atletismo	Angelo Souza Tobias do Nascimento	Masculino	24/06/2005	15	Tranin	Tarde	SIM	5/21/2021 14:34:36
Atletismo	Muay Thay	Skate	Pedro Henrique da Silva Pereira	Masculino	05/02/2011	10	Morro do Céu	Manhã	SIM	5/21/2021 15:22:19
Muay Thay	Muay Thay		Gabriel Caetano Garcia	Masculino	27/05/2008	13	Igrejinha	Tarde	SIM	5/21/2021 15:54:48
Atletismo			Fabio Henrique dos Santos Assis	Masculino	03/06/2012	9	Igrejinha	Manhã	SIM	5/21/2021 15:59:43
Atletismo	Skate		Maria Fernanda Vitória dos Santos Assis	Feminino	07/12/2008	12	Igrejinha	Manhã	SIM	5/21/2021 17:15:40
Muay Thay			Tamiris Evellyn Jesus da Silva	Feminino	21/11/1989	31	Morro do Céu	Manhã	SIM	5/24/2021 7:42:32
Skate	Atletismo		Samuel Godencio Machado	Masculino	05/01/2011	10	Morro do Céu	Manhã	SIM	5/24/2021 8:10:20
Skate	Atletismo		Felipe Godencio Machado	Masculino	24/10/2012	8	Morro do Céu	Manhã	SIM	5/24/2021 8:52:43
Muay Thay	LPO		Ana Clara Moreira Ferreira	Feminino	18/01/2007	14	Bonfim	Manhã	SIM	5/24/2021 14:06:35
Circuito			Josiane Carvalho de Oliveira	Feminino	04/06/2002	19	Igrejinha	Manhã	SIM	5/24/2021 14:47:43
LPO	Muay Thay		Emily Deodato Mineiro	Feminino	13/02/2007	14	Bonfim	Manhã	SIM	5/24/2021 15:11:41
Muay Thay	Luta G. Romana		Nicolly Martins Ribeiro da Silva	Feminino	06/11/2001	19	Caramujo (Centro)	Tarde	SIM	5/24/2021 15:32:10
Atletismo			Sophia da Silva Siqueira	Feminino	19/12/2016	4	Mundo Novo	Manhã	SIM	5/24/2021 15:57:31

Atletismo	Muay Thay	Skate	Ronan dos Santos Souza	Masculino	29/09/2010	10	Morro do Céu	Manhã	SIM	5/25/2021 8:56:28
Atletismo	Muay Thay	Skate	Paola dos Santos Souza	Feminino	29/09/2010	10	Morro do Céu	Manhã	SIM	5/25/2021 9:28:04
Atletismo	Muay Thay	Skate	Renan dos Santos Souza	Masculino	29/09/2010	10	Morro do Céu	Manhã	SIM	5/25/2021 9:54:56
Circuito	LPO		Carla Cristina Pereira de Araujo	Feminino	22/05/1973	48	Grupo	Tarde	SIM	5/25/2021 10:13:47
Atletismo	LPO	Luta G. Romana	Ana Carolina Avelino Martins	Feminino	20/08/2007	13	Igrejinha	Manhã	SIM	5/25/2021 15:11:13
Atletismo	LPO	Luta G. Romana	João Gustavo Avelino	Masculino	07/01/2015	6	Igrejinha	Manhã	SIM	5/26/2021 7:52:39
Atletismo	Muay Thay	Skate	Flavia Alessandra de Oliveira Toledo	Feminino	02/11/2008	12	Tranin	Manhã	SIM	5/26/2021 9:28:32
Atletismo	Luta G. Romana		Lhorranny Regina Silva Pessanha	Feminino	29/07/2008	12	Morro do Céu	Manhã	SIM	5/26/2021 9:55:13
Atletismo	LPO	Luta G. Romana	Arthur Miguel Fernandes dos Santos	Masculino	05/01/2012		Igrejinha	Manhã	SIM	5/26/2021 10:41:16
Atletismo	Skate		Rhuan Boutto da Silva Quadros	Masculino	17/02/2016		Mundo Novo	Manhã	SIM	5/27/2021 11:48:05
LPO	Muay Thay	Atletismo	Tuane Cristina Nascimento de Oliveira	Feminino	21/08/2008		Morro do Céu	Manhã	SIM	5/27/2021 12:12:12
Muay Thay	Funcional Fitness		Joyce Rodrigues Nunes	Feminino	15/10/2000		São José	Manhã	SIM	5/28/2021 8:17:36
LPO			Cristiane Ferreira de Brito	Feminino	29/12/1985		Bonfim	Manhã	SIM	5/28/2021 13:39:49
Circuito	LPO		Jéssica Toledo Brandão	Feminino	05/05/1999		Tranin	Tarde	SIM	5/28/2021 16:59:39
LPO			Gisele Braga Silva	Feminino	27/07/1994		Bonfim	Manhã	SIM	5/28/2021 17:16:05
LPO	Circuito	Muay Thay	Thayane Martins Toledo	Feminino	25/10/1997		Tranin	Manhã	SIM	5/28/2021 17:29:10
Circuito	LPO	Muay Thay	Thaimara Martins de Jesus	Feminino	14/01/2000		Tranin	Manhã	SIM	5/28/2021 17:48:44
Circuito	LPO	Muay Thay	Milena Cordeiro de Freitas	Feminino	26/05/1999		Tranin	Manhã	SIM	5/28/2021 18:03:50
Atletismo			Laiza Benjamim Pereira	Feminino	19/10/2011		Caramujo (Centro)	Manhã	SIM	6/7/2021 8:59:08



Muay Thay	Luta G. Romana		Wesley Silva de Lima	Masculino	26/09/2021		Morro do Céu	Manhã	SIM	6/7/2021 10:05:00
Muay Thay	Skate		Ana Julia Boutto da Silva	Feminino	27/06/2011		Mundo Novo	Manhã	SIM	6/7/2021 14:40:25
Atletismo	Muay Thay	Luta G. Romana	João Pedro Boutto	Masculino	15/05/2014		Mundo Novo	Manhã	SIM	6/7/2021 15:05:38
Circuito	Funcional Fitnes		Erica de Siqueira Barbosa	Feminino	20/08/1983		São José	Manhã	SIM	6/7/2021 17:19:33
Atletismo	Luta G. Romana	Muay Thay	Leonan da Silva Costa	Masculino	18/05/2013		Lagoinha	Manhã	SIM	6/8/2021 8:18:07
Funcional Fitness	Muay Thay		Hevelyn Ribeiro Guimarães	Feminino	01/03/1998		Igrejinha	Manhã	SIM	6/8/2021 8:34:34



### **3. RELATÓRIO TÉCNICO DESENVOLVIMENTO DAS ATIVIDADES DO PESC**

#### **3.1. Período: janeiro a março de 2021.**

Este relatório contém a descrição das atividades realizadas pela equipe de Serviço Social durante os meses de janeiro a março de 2021, no Parque Esportivo e Social do Caramujo, focando no cumprimento do cronograma de execuções previstas. Consta ainda, a descrição do desenvolvimento prático e os resultados alcançados, além do acompanhamento específico de algumas demandas dos participantes do PESC.

As ações dos meses de referência foram desenvolvidas com base nos objetivos específicos e algumas das metas estabelecidas na proposta técnica do plano de Trabalho do PESC para o Serviço Social, e incluem ações e medidas tomadas, visto a permanência do quadro de transmissão do coronavírus (COVID-19).

A partir deste quadro, as atividades implementadas aconteceram com um número reduzido de participantes, seguindo as normas de prevenção estabelecidas pelos órgãos de saúde Estadual e Municipal. Entendendo que, mesmo diante das medidas de isolamento social adotadas pelos estados e municípios, o distanciamento ainda se mostra uma estratégia eficaz para o controle da pandemia que ainda persiste no país.

Este relatório contém descrições de aspectos práticos referentes à operacionalização das ações, escutas, orientações e os resultados alcançados, seguem as descrições:

#### **3.2. Descrição das ações desenvolvidas pelo Serviço Social nesse período:**

##### **3.2.1. Período – Janeiro/2021**

No mês de janeiro, ocorreu o retorno controlado das atividades no PESC, devido ao aumento dos casos de contaminação por COVID-19 no município. Desta forma, reforçamos os protocolos de prevenção quanto ao uso de máscaras e álcool gel, além de distribuímos máscaras aos participantes que chegassem sem a utilização dela.

Os horários das aulas foram modificados juntamente com a realocação de alguns participantes, para cumprir as normas de prevenção e garantir o distanciamento social necessário e sem aglomerações. Da mesma forma, foram reafirmados aos alunos os protocolos de prevenção, assim como as regras de convivência nos espaços do PESC, para

que todos tenham acesso às atividades ofertadas com toda segurança.

Tivemos demandas espontâneas apresentadas por determinados usuários, que se tratava de subregistro, ou seja, usuários que não possuíam algumas documentações básicas de identificação e/ou necessitavam de 2º via dessa documentação, para inscrição e inserção no parque esportivo. Essas demandas foram sanadas em parceria com o CRAS Morro do céu, visando o fortalecimento e manutenção da articulação intersetorial local.

Nesta articulação intersetorial, torna-se indispensável mencionar que a equipe do Serviço Social manteve contato com a Associação de Moradores do Caramujo, com o intuito de orientar e encaminhar nossos usuários para solicitarem o comprovante de residência, documento necessária para inscrição nas atividades esportivas do parque.

No dia 11/01, demos início a etapa de matrículas dos alunos inscritos. A fase de matrículas foi previamente divulgada e compartilhada nas mídias sociais dos colaboradores do PESC, na medida em que os alunos retornaram as atividades em janeiro. Durante o período de matrícula, os alunos poderiam optar pelas modalidades que já realizavam ou escolher novas modalidades para participar, dentro do limite pré- definido no plano para cada atividade ofertada.

Dentro do cronograma de matrículas, cabe salientar a importância do acolhimento e inclusão social que devem ser levadas em consideração no exercício de toda e qualquer atividade. O projeto acolhe atualmente 4 (quatro) PCD's sendo 3 (três) adultos e 1 (uma) criança, demonstrando a necessidade de termos acessibilidade em todas as áreas do parque esportivo e capacitando todo corpo técnico, promovendo boas práticas de equidade e fortalecendo os vínculos do parque com seus participantes.

Essa ação é importante para atualizar os dados dos alunos, verificarmos pendências anteriores, inclusão de novas informações na ficha de inscrição que consideramos ser necessárias para conhecer a realidade social e o perfil dos participantes. E por fim, para iniciarmos a elaboração de um plano de ação metodológico do Serviço Social, com foco nas informações declaradas no momento da inscrição e na entrevista social com as assistentes sociais, quando necessário.

Promover o acesso e incentivo ao esporte num projeto social implementado no interior de uma comunidade carente, com perfil de famílias em extrema vulnerabilidade, exige cuidado e conhecimento amplo do território, das famílias e das especificidades do lugar. Por isso, como parte das metas propostas no plano de ação do PESC para o Serviço Social, iniciamos a busca ativa do perfil de alunos que carecem de atenção por diversas

questões.

Sobre a infraestrutura do parque esportivo, faz-se necessário repensar o local aonde são ofertadas as aulas de Skate, pois atividades em alguns momentos são prejudicadas pelo sol excessivo. As crianças não conseguem ficar por mais de 30 minutos nas atividades. E da mesma forma, no período de fortes chuvas, criam-se bolsões d'água no interior da rampa de Skate prejudicando as aulas. Por isso, percebemos a necessidade de uma tapagem para que as aulas sejam desenvolvidas com toda a proteção e zelo aos alunos.

Outra questão que tem preocupado a equipe de trabalho do PESC, se refere a infestação de pombos na quadra esportiva aonde são realizadas partes das atividades esportivas. Os pombos são animais muito frequentes em qualquer cidade, mas podem ser um perigo para a saúde humana, uma vez que podem transmitir várias doenças, conhecidas como zoonoses, como a criptococose ou a salmonelose, Histoplasmose, Ornitose, Dermatites e alergias. Essas aves podem causar infecções por fungos, que se desenvolvem em contato com as fezes secas deste animal ou inaladas, ocorrendo a contaminação.

No entanto, faz-se necessária a inspeção do Centro de Zoonoses de Niterói no Parque Esportivo e Social do Caramujo para mitigar a disseminação dos pombos na quadra e orientação quanto aos procedimentos preventivos de limpeza e higiene das fezes e urinas desta ave, sem que impacte a saúde dos colaboradores responsáveis pela higienização dos espaços de convivência, dos professores e participantes do Parque.



**Figura 1- Pombos na quadra**

### **3.2.2. Período – Fevereiro/2021**

Observamos neste mês o desenvolvimento de algumas modalidades esportivas, para à partir dessa observação, organizarmos os alunos por faixa etária. Essa estratégia tem por objetivo, proporcionar melhor produtividade e aprendizagem dos alunos, visto que, algumas modalidades como o Muay Thai, que para o início dessa prática esportiva, é necessário que os alunos estejam organizados em turmas com a mesma estatura. Fazendo isso, ninguém será prejudicado no aprendizado e prática esportiva. Desta forma, os alunos de algumas modalidades foram alocados para horários especificados, de acordo com a faixa etária de cada um.

Outra articulação realizada em parceria com os professores das modalidades esportivas foi o uso obrigatório do uniforme do Parque esportivo, entregue as crianças no momento da inscrição. Incentivamos os professores a pontuarem com os alunos, sempre que possível, a importância da utilização do uniforme nas práticas desportivas, de modo que eles sejam parceiros nesse compromisso de incentivar os demais participantes, trabalhando com os alunos a responsabilidade, comprometimento, respeito e representatividade, visto que, as crianças se espelham nos adolescentes, projetando alcançar as mesmas habilidades futuramente.

Percebemos durante as atividades desenvolvidas na quadra, que as grades de contenção estavam soltando e ficando com as superfícies agudas para fora, oferecendo risco aos alunos durante as atividades. Sendo assim, comunicamos ao coordenador do PESC, que prontamente realizou contato com os responsáveis pela manutenção, que em alguns dias compareceram no parque e soldaram todas as grades soltas, realizando a manutenção do espaço interno da quadra.



**Figura 2 Grades soltas no interior da quadra esportiva**

Iniciamos no mês de fevereiro uma busca ativa, para identificar os alunos que apresentam demandas sociais emergentes, evidenciadas durante as atividades desportivas e nas relações sociais com os colegas e funcionários no PESC. Analisando o perfil de alguns alunos do PESC e buscando realizar um trabalho multiprofissional, envolvendo os professores das modalidades ofertadas, para proporcionar melhor qualidade de atenção, atuando por meio de relações de cooperação, colaboração e responsabilidade compartilhada.

Desde o início das atividades no PESC, os professores perceberam alguns alunos com personalidade e comportamentos diversos, porém, alguns desses comportamentos elevaram a atenção dos professores nas aulas desportivas, preocupados com o impacto nas atividades e nas relações com os colegas. As assistentes sociais, por acompanharem algumas turmas nas modalidades ofertadas, também compartilharam dessa mesma percepção.

Grande parte desses alunos com questões comportamentais são crianças e jovens, com idade entre 9 e 18 anos. Uma fase de descobertas e muitas incertezas, da busca pela identidade pessoal, social e cultural através do autoconhecimento, além dos valores, qualidades e defeitos que são construídos. Ou seja, fase de formação do “eu” de cada criança e jovem, que terá reflexo em diversas áreas da vida deles. Por isso, ao final das aulas conversamos com os professores a respeito de alguns desses alunos, para termos

uma análise mais completa do perfil deles e buscarmos possíveis intervenções sociais.

Muitas das percepções identificadas estão ligadas a questões de Gênero e Sexualidade, Identidade, Autocuidado, Projeto de vida, relacionamentos familiares e com pessoas conviventes, além da violência em suas diversas expressões. Acreditamos que, faz-se necessário um acompanhamento mais intensificado, através de oficinas e encontros pontuais que promovam desenvolvam habilidades em potencial nesses alunos. Essas oficinas seriam planejadas de acordo com a necessidade identificada em cada grupo de participantes, seguindo os temas a partir das percepções dos professores, assistentes sociais e equipe PESC.

Alguns jovens, ao serem abordados e questionados sobre o projeto de vida deles, sonhos, planejamento para o futuro, escolhas profissionais e pessoais, entre outros assuntos, se sentem inseguros e, grande parte deles, não projetaram nada para o futuro. Relatam apenas a necessidade de se manterem vivos e sobrevivendo às adversidades eminentes, sem perspectiva de vida. Atitudes como essas, geram preocupação a toda equipe e revelam a necessidade de iniciarmos algumas atividades metodológicas, que possibilitem o desenvolvimento humano dessas crianças e jovens, projetando novas perspectivas de vida.

Porém, estamos passando por uma pandemia mundial, que tem se configurado de formas diferentes e imprevisíveis, exigindo dos órgãos públicos medidas emergentes de segurança e prevenção, além da responsabilidade do cidadão pela conscientização consigo e com o próximo. Compreendemos que essas medidas são necessárias para amenizar os impactos da contaminação e extensão da COVID-19. Sendo assim, esses encontros pontuais com os alunos serão planejados pela equipe técnica social e executados a partir do cenário identificado para tal ação.

Cabe salientar, a dificuldade encontrada em articular com a rede de saúde mental, encaminhamento e acompanhamento dos alunos que percebemos a necessidade de acompanhamento psicológico. A marcação e atendimento no Posto Médico de Saúde local possui uma fila grande, dificultando o acesso dos usuários. Pensamos a partir dessa perspectiva, a necessidade de termos em nossa equipe técnica um profissional da Psicologia, para atendimentos pontuais percebidos pelos professores e assistentes sociais. Ter uma equipe multiprofissional é de grande relevância no atendimento aos usuários e desenvolvimento cognitivo e social dos alunos.

Outra possibilidade seria pensar parcerias com profissionais e ONG's voltados

para atendimento na saúde mental, para semanal ou mensalmente, realizarem um plantão psicológico, para atendimento as demandas da saúde mental. Essa ação contribuiria para o fortalecimento da rede psicossocial, além de alavancar os indicadores de desenvolvimento humano dos participantes do PESC e alcance dos objetivos propostos no plano de ação do parque esportivo e social.

Visando a qualidade das ações e o acolhimento dos participantes no PESC, salientamos a importância de termos um local apropriado para o desenvolvimento dessas oficinas pontuais e outras atividades pedagógicas. Este local deve ter a infraestrutura adequada ao Serviço Social e aos participantes, sendo acessível a todos e cumprindo todas as medidas de segurança e prevenção contra a COVID-19.

Destacamos ainda, a importância de termos uma sala específica para o Serviço Social, a fim de termos no PESC um espaço de referência no atendimento social aos participantes e outras demandas sociais que surgirem, garantindo o sigilo profissional e segurança das informações relatadas, conforme estabelecido no código de ética profissional do assistente social.

Neste mês, foi proposto e planejado no PESC aulas de Educação Ambiental para as crianças e adolescentes inscritas no PESC e com o intuito de recebermos novos participantes. Compreendemos que essa pauta é de suma importância, para que os participantes tenham consciência da necessidade de preservação do meio ambiente e adaptem suas vidas com ações sustentáveis, visando o não esgotamento dos recursos naturais. As oficinas estão previstas para o mês de março e ocorrerão nas áreas externas do PESC. Os alunos poderão ter oficinas de plantio de mudas, reflorestamento, criação de hortas comunitárias, entre outras ações que gerem impactos positivos na vida dos usuários e moradores do bairro.

No dia 27/02 ocorreu o Cine Pipoca PESC com os alunos participantes e seus responsáveis, além de estendermos a participação às crianças do bairro do Caramujo. Para esta atividade, foram seguidos todos os protocolos estabelecidos pelos órgãos de saúde municipais contra COVID-19. Ocorreram duas sessões com dois horários específicos, o primeiro horário para as crianças de até 12 anos, com o filme “Detona Ralf”. No segundo horário, para as crianças acima de 13 anos, com o filme “Coach Carter – Treino Para Toda Vida”.

Essa atividade cultural teve como objetivo principal fortalecer os vínculos afetivos das crianças com o parque esportivo, envolvendo os seus responsáveis nesse processo.

Desta forma, eles poderiam conhecer o espaço aonde são realizadas as atividades esportivas com os participantes e conhecerem parte da equipe que integra o parque. Para o Serviço Social, foi extremamente necessário para proximidade e articulação com os responsáveis das crianças e adolescentes acompanhados pela equipe técnica, devido as demandas sociais apresentadas.



Figura 3 e 4 - Cine Pipoca PESC



### 3.2.3. Período – Março 2021

No dia 03/03 foram iniciadas as aulas de educação ambiental, conforme planejamento realizado no mês anterior. Reforçamos que essa pauta na atualidade é de extrema relevância para o aprendizado dos nossos alunos, mediante a consciência e necessidade de preservação do meio ambiente, boas práticas sustentáveis e cuidado com os recursos naturais, minimizando a sua escassez. Ao final da oficina, os alunos puderam realizar o plantio de algumas mudas na parte externa do PESC.



**Figura 4 - Oficina de Educação Ambiental**

No dia 23/03, foi realizada a entrega de alimentos para a família de um dos alunos assistidos pelo PESC e acompanhado pelo Serviço Social. Essa família apresentava um quadro de vulnerabilidade social extrema e carecia de uma intervenção com urgência para resolução pontual de sua demanda. A família e o aluno permanecerão em acompanhamento, além de serem encaminhados ao CRAS Morro do Céu, após contato realizado previamente, para acesso e inclusão nos programas de transferência de renda, de acordo com o perfil da família.

Realizamos neste mês uma campanha de Páscoa chamada CHOCOPESC, para arrecadação de caixas de bombons para as crianças e adolescentes participantes do PESC. Por entender que muitas crianças do bairro vivem em extrema vulnerabilidade e muitas

delas nunca tiveram a possibilidade de serem presenteadas com uma caixa de bombom, os professores das modalidades esportivas pensaram nesta ação de engajamento social, mobilizando seus grupos conviventes para contribuírem com doações de caixas de bombom.

Na quarta semana de março, já tínhamos arrecado o suficiente para doar aos participantes do PESC e algumas crianças da localidade, que fossem surgindo durante o período de entrega. No dia 25/03, fomos comunicados a respeito do novo decreto em função da pandemia por covid-19. Desta forma, antecipamos e realizamos neste dia a entrega das caixas de bombons para as crianças que são assistidas pelo projeto e demais crianças das proximidades do parque.



**Figura 5 - Entrega dos Chocolates no Parque Esportivo e Social do Caramujo**

Neste mesmo dia, foi realizado um atendimento social com a mãe de uma das alunas participantes das atividades do PESC. A aluna e uma amiga, também aluna do parque, estão necessitando com urgência de atendimento psicológico. Identificamos que as alunas tinham algumas marcas de cortes superficiais nos pulsos, indicativos de automutilação. A automutilação é vista como uma válvula de escape nada saudável para indivíduos lidando com situações em que a dor psicológica e emocional necessita ser aliviada de alguma forma.

Em conversa com a mãe da aluna, foi explicado que para auxiliarmos a adolescente, a primeira conduta a ser seguida é criar um ambiente acolhedor, considerando

a individualidade dela, sem negligenciar suas dores psicológicas. A partir daí, é essencial analisar e estabelecer uma relação de confiança e afetividade, buscando dialogar continuamente com ela. É importante, também, tentar mostrar que existem outros meios de solucionar os problemas que não sejam por automutilação, que é o acompanhamento psicológico. A mãe foi orientada e encaminhada ao Posto de saúde do bairro, para agendamento de consulta com o profissional da saúde mental, mesmo com a demora no agendamento. A família e as alunas serão acompanhadas pelo Serviço Social.

Seguindo o Decreto LEI Nº 9224 DE 24 DE MARÇO DE 2021, em que fica instituído excepcionalmente, em função da pandemia do covid-19, como feriados os dias 26 e 31 de março e 01 de abril de 2021, no âmbito do Estado do Rio de Janeiro, a fim de conter a sua propagação e dá outras providências. E além de serem antecipados os feriados dos dias 21 e 23 de abril, Tiradentes e S. Jorge, excepcionalmente, para os dias 29 e 30 de março de 2021, em função da pandemia da COVID-19. As atividades no parque esportivo nesta semana foram suspensas.

A Equipe PESC, junto ao Viva Rio, preocupada com a saúde dos seus colaboradores e alunos, comprometida com as normas de prevenção e seguindo as orientações do Estado e Município interrompeu as suas atividades nos dias dispostos neste decreto, para que todas as medidas necessárias fossem tomadas. Os participantes foram previamente comunicados nos grupos de aplicativo das turmas sobre as medidas preventivas constituídas no decreto e aderidas pelo PESC.

O Parque Esportivo e Social do Caramujo vem cumprindo com seus objetivos propostos, com ações pautadas na realidade local e tem estabelecido um papel primordial na história do bairro, como elemento propulsor de transformação social, pertencimento e promoção da qualidade de vida. Acreditando que os resultados positivos expressos na vida dos participantes e no bairro, promoverão visibilidade ao PESC e irão impulsionar as diversas formas de divulgação das atividades, visando excelentes resultados parceiros que queiram fazer somar neste grande projeto.

Portanto, a partir das ações iniciadas na inauguração do parque até o momento, ficou perceptível que tínhamos muitos desafios nesse grande projeto, através do impacto que ele pode causar na vida dos participantes, no bairro, nas abrangências e a partir dos resultados positivos alcançados. Toda a equipe e gestão do projeto têm dedicado todos os esforços em garantir e viabilizar o direito ao esporte, cultura, lazer, educação e assistência social aos participantes, tornando o PESC um espaço de referência na comunidade.

**Assistentes Sociais responsáveis:**

**Jéssica Gomes da Conceição CRESS: 31276;**

**Suiane da Conceição Pinheiro CRESS: 27316.**

#### **4. ATIVIDADES OFERECIDAS NESSE PERÍODO E SUAS DESCRIÇÕES**

##### **Atletismo**

O atletismo combina corrida, força e agilidade. As corridas são, em certo sentido, as formas de expressão atlética mais pura que o homem já desenvolveu. Embora exista algo de estratégia e uma técnica implícita, a corrida é uma prática que envolve basicamente o bom condicionamento físico do atleta. O atletismo é considerado a mãe dos esportes, sua prática acompanha a humanidade desde seus primórdios, também considerada uma modalidade democrática e inclusiva, tendo ênfase a superação pessoal e a integração interpessoal.

O atletismo é uma das atividades com mais adesão, motivo notório da qualidade técnica da professora, que transforma sua aula numa verdadeira mistura de movimentos técnicos com ludicidade.

A professora já mira em competições Estaduais e com possíveis condições de medalhas, além disso, os valores trabalhados como ética, disciplina e companheirismo.

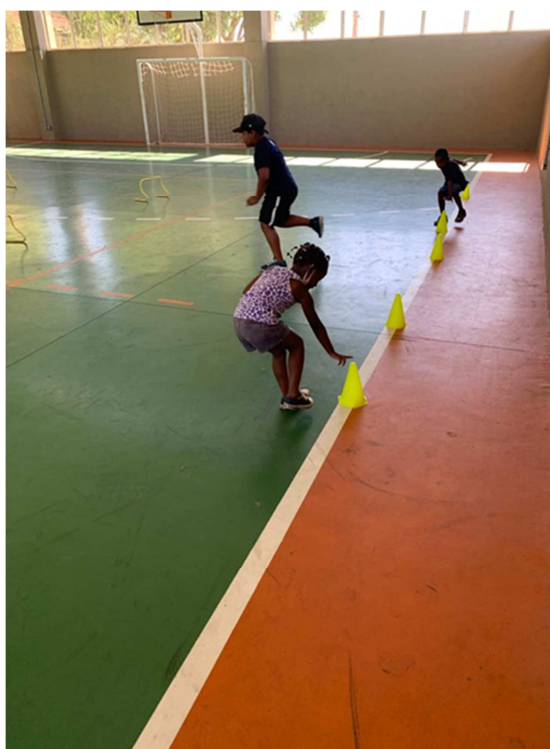



## Skate

O skate é outro esporte que proporciona manobras radicais e grande atração do público jovem. Aquilo que, inicialmente, era considerado uma brincadeira de criança, ganhou proporções gigantescas e atualmente reúne milhões de adeptos ao redor do mundo. Além de ser um “estilo de vida”, o skate é um esporte que também se desenvolveu e evoluiu. Hoje é esporte olímpico. Suas modalidades são: *Skate Street*, *Skateparks*, *Bowl*, *Vertical*, *Freestyle*, *Downhill*. A oferta de oficinas de skate no Complexo do Caramujo será a oportunidade de popularizar e estimular a prática desse esporte no território, tendo em vista o alto custo e as dificuldades de espaços para a sua prática.

A primeira pista de *Bowls* de Niterói, sendo um atrativo diferenciado para as crianças do PESC, além de ser hoje um esporte Olímpico, a questão do desafio se faz presente nesta modalidade de incrível exigência técnica e física para as crianças e adolescentes, ressaltando que dar acesso a equipamentos como o skate, pode-se dizer que seria difícil para as famílias ofertar os mesmos para elas.

O skate vem sendo descoberto pelas crianças do Caramujo, sendo um atrativo diferenciado para as crianças do PESC, além de ser hoje um esporte Olímpico. A questão do desafio se faz presente nesta modalidade de incrível exigência técnica e física para as crianças e adolescentes. Essa modalidade é um atrativo para a comunidade, uma vez que o acesso aos equipamentos para a prática de skate com segurança é muito difícil devido ao seu custo, considerando a realidade financeira de muitas famílias.

Outro atrativo são as professoras, formadas em Educação física, expressam uma incrível didática. Além de atrair o público feminino, as duas profissionais da modalidade despertam a confiança das crianças de menor idade.





## Wrestling

Apesar de não fazer mais parte dos jogos olímpicos a partir de 2020, a prática de *wrestling* tem o objetivo de proporcionar valores e princípios importantes para o convívio social. Além de promover saúde e maior qualidade de vida, possibilita a inclusão social, espaços de debate e a canalização da violência urbana na comunidade. A prática da modalidade é muito importante no que tange ao desenvolvimento de competências como disciplina, concentração, autoestima, controle e autoconhecimento, além da troca de cultura e conhecimentos. As técnicas serão ensinadas de acordo com a faixa etária de cada turma. Aula do Professor Yusad, que faz parte da seleção brasileira da modalidade.





## Muay Thai

Institui-se a prática do muay thai com o objetivo de proporcionar valores e princípios importantes para o convívio social. Além de promover saúde e maior qualidade de vida, possibilita a inclusão social, espaços de debate e a canalização da violência urbana na comunidade. A prática do muay thai é muito importante no que tange ao desenvolvimento de competências como disciplina, concentração, autoestima e autoconhecimento. As técnicas serão ensinadas de acordo com a faixa etária de cada turma. Aula de Muay Thai, trazendo uma abordagem de disciplina e hierarquia, aliados a uma arte marcial.

O Muay Thai vem trazendo uma abordagem de disciplina e hierarquia, aliados a uma arte marcial, temos alunos de várias faixas etárias que já mostram uma boa evolução técnica, e o instrutor já pensa em encaminhar alguns para exames de faixa e competições.



## Levantamento de Peso Olímpico

Também como uma modalidade olímpica, o levantamento de peso é um esporte que oferece a oportunidade do desenvolvimento físico e mental, envolvendo as faixas etárias categorizadas, o elemento físico, o treino tático, as técnicas, as estratégias, etc. Suas categorias compreendem: a juvenil (até e incluindo 17 anos de idade, e com sua própria classe de peso); a júnior (até e incluindo 20 anos de idade); a adulto (sênior, 21 anos ou mais); e por fim, a máster (35 anos ou mais, com diversas divisões de idade). Compete-se em duas modalidades: o arranco e o arremesso. Seu objetivo é desenvolver a potência (força rápida, explosiva) e também exige técnica, flexibilidade, coordenação e equilíbrio. A oferta dessa modalidade dará a oportunidade de sua prática para a população do Caramujo e de seu entorno.

O LPO é um dos esportes mais antigos, e está nos Jogos Olímpicos desde 1896, e hoje vem se tornando popular em nosso país, é uma das modalidades mais democrática que existe, pois se divide em 20 categorias de peso corporal. Ressaltando que a sala de LPO do PESC é a primeira da cidade de Niterói.

Uma novidade no Parque Esportivo é a oficina de LPO, sendo a primeira de Niterói, por sua vez uma, super profissional, a professora Aline, foi a primeira brasileira a conquistar uma medalha Pan-americana na modalidade, e assim trazendo toda sua experiência para nossos alunos. O LPO vem sendo praticado na área externa do PESC, especificamente na pista de atletismo, e também sendo utilizado como preparação física para outras modalidades.



## Zumba

Disponibiliza a oferta da modalidade da dança na sua prática original, compreendendo seu ritmo latino. A atividade tem como objetivo trabalhar por meio dos movimentos que a modalidade permite, a consciência corporal, a identidade, a confiança e a sociabilidade dos participantes do Projeto. Promove saúde física e mental, qualidade de vida, inclusão social e espaços de debates de diferentes abordagens de relevância para os participantes. Os temas para os debates serão estimulados e organizados de acordo com a faixa etária de cada turma. Objetiva-se, ainda, um trabalho de composição coreográfica para apresentações de culminância e eventos do projeto.



### **Circuito Funcional**

Inclui a prática de atividades de fortalecimento muscular para pessoas de todas as idades. Essa atividade contribui para uma vida mais saudável e ativa, permitindo o convívio social, a troca de experiências e redução da ociosidade. A aplicação das atividades dessa modalidade acompanhadas de um instrutor qualificado será uma oportunidade de identificar possíveis violações de direitos, tais como violência doméstica e maus tratos. O treinamento físico funcional traz para o seu praticante uma abordagem geral de seu corpo, o deixando apto para sua rotina, independente de sua faixa etária.

O treinamento físico funcional traz para o seu praticante uma abordagem geral de seu corpo, o deixando apto para sua rotina, independente de sua faixa etária, com uma excelente aceitação, a aula vem sendo uma das mais procuradas. Assim também se dá a aula de ritmos, buscando através da dança uma forma de exercício físico e mental e com cada vez mais adeptas.



## Atividades Extras realizadas com os alunos do PESC:

### Apoio à Comunidade

Iniciamos uma campanha de aceite de doação, principalmente de calçados, pois as crianças estavam frequentando as atividades do Parque sem calçado adequado. A preocupação maior é com as atividades do skate, considerando que a modalidade oferece grande perigo de lesão se o praticante não estiver calçado de forma adequada.



### Eventos:

Tivemos neste trimestre o Cineminha PESC, além do filme infantil com bastante atratividade, foram servidos cachorro quente, pipoca e refrigerante, constatamos uma felicidade incrível em seus rostos e um pedido de quero mais.



## Influenciadores do Esporte

A Presidente da Federação de Badminton do Estado do Rio de Janeiro e Professora, Simone Santos, visitou o PESC, acompanhada de seu diretor e de representantes da Federação. O objetivo da visita foi conhecer o espaço para uma possível parceria na prática da nova modalidade. Finalizamos a visita ao nosso PESC, certos de que é o início de uma grande jornada de mudanças neste Bairro chamado Caramujo.



## PARQUE ESPORTIVO E SOCIAL DO CARAMUJO - VIVA RIO

### PLANILHA GERAL DE ATIVIDADES JAN - FEV - MAR 2021

ATIVIDADE	OFICINEIRO	DIAS DA SEMANA	TURNO	HORÁRIOS	FAIXA ETÁRIA	QUANTIDADE DE ALUNOS JANEIRO	QUANTIDADE DE ALUNOS FEVEREIRO	QUANTIDADE DE ALUNOS MARÇO	ÍNDICE DE FREQUÊNCIA DA TURMA JANEIRO	ÍNDICE DE FREQUÊNCIA DA TURMA FEVEREIRO	ÍNDICE DE FREQUÊNCIA DA TURMA MARÇO
ATLETISMO	IRACEMA	SEG/TER/QUI/ SAB	MANHÃ	8H ÀS 9H	7 A 11 ANOS	19	20	25	72,66%	68,78%	72,79%
ATLETISMO			MANHÃ	9H ÀS 10H	12 A 15 ANOS	12	12	12	70,14%	64,58%	72,55%
ATLETISMO			MANHÃ	10H ÀS 11H	12 A 15 ANOS	9	10	9	84,26%	69,17%	75,16%
ATLETISMO			MANHÃ	11H ÀS 12H	16 A 20 ANOS	8	9	9	72,92%	62,96%	72,55%
CIRCUITO	IGOR	SEG	TARDE	15H ÀS 16H	21 A 45 ANOS	4	4	4	53,57%	68,75%	65,00%
CIRCUITO			TARDE	16H ÀS 17H	21 A 45 ANOS	14	11	11	51,02%	63,64%	72,73%
CIRCUITO			TARDE	17H ÀS 18H	21 A 45 ANOS	13	5	11	54,95%	65,00%	58,18%
CIRCUITO		QUA	MANHÃ	7H ÀS 8H	21 A 45 ANOS	NÃO EXISTIA	12	12	-	62,50%	69,09%
CIRCUITO			MANHÃ	8H ÀS 9H	16 A 20 ANOS	NÃO EXISTIA	7	8	-	60,71%	70,00%
CIRCUITO			MANHÃ	9H ÀS 10H	60 +	NÃO EXISTIA	5	5	-	65,00%	80,00%
CIRCUITO			TARDE	15H ÀS 16H	60 +	4	4	4	53,57%	75,00%	80,00%
CIRCUITO			TARDE	16H ÀS 17H	16 A 20 ANOS	14	12	12	51,02%	64,58%	71,67%
CIRCUITO			TARDE	17H ÀS 18H	21 A 45 ANOS	13	9	13	54,95%	63,89%	70,77%
CIRCUITO			SABRINA	TER	MANHÃ	7H ÀS 8H	21 A 45 ANOS	-	11	10	-
CIRCUITO	MANHÃ	8H ÀS 9H			21 A 45 ANOS	15	14	14	55,00%	62,50%	64,29%
CIRCUITO	MANHÃ	9H ÀS 10H			59 A 59 ANOS	15	7	5	51,67%	71,43%	76,00%
CIRCUITO	MANHÃ	10H ÀS 11H			60+	9	5	5	53,33%	60,00%	84,00%
CIRCUITO	TARDE	15H ÀS 16H			60+	2	2	2	68,75%	50,00%	30,00%
CIRCUITO	TARDE	16H ÀS 17H			21 A 45 ANOS	12	12	12	51,04%	60,42%	70,24%



CIRCUITO		QUI	TARDE	17H ÀS 18H	46 A 59 ANOS	4	13	14	53,13%	61,54%	70,24%
CIRCUITO			MANHÃ	7H ÀS 8H	21 A 45 ANOS	NÃO EXISTIA	10	10	-	65,00%	60,00%
CIRCUITO			MANHÃ	8H ÀS 9H	21 A 45 ANOS	15	14	14	55,00%	60,71%	61,43%
CIRCUITO			MANHÃ	9H ÀS 10H	59 A 59 ANOS	15	7	5	51,67%	57,14%	72,00%
CIRCUITO			MANHÃ	10H ÀS 11H	60+	9	5	4	53,33%	55,00%	56,25%
CIRCUITO			TARDE	15H ÀS 16H	60+	2	2	2	68,75%	50,00%	37,50%
CIRCUITO			TARDE	16H ÀS 17H	21 A 45 ANOS	12	12	12	51,04%	58,33%	55,00%
CIRCUITO			TARDE	17H ÀS 18H	46 A 59 ANOS	4	12	13	53,13%	64,58%	58,46%
CIRCUITO			JUSSARA	SEG	MANHÃ	8H ÀS 9H	21 A 45 ANOS	40	24	24	52,14%
CIRCUITO	MANHÃ	9H ÀS 10H			21 A 45 ANOS	15	15	15	50,48%	61,67%	72,00%
CIRCUITO	MANHÃ	10H ÀS 11H			46 A 59 ANOS	14	12	4	53,06%	75,00%	70,00%
CIRCUITO	MANHÃ	11H ÀS 12H			21 A 45 ANOS	14	FECHAD A	FECHAD A	38,78%	-	-
CIRCUITO	SEX	MANHÃ		8H ÀS 9H	21 A 45 ANOS	40	23	23	52,14%	61,25%	62,50%
CIRCUITO		MANHÃ		9H ÀS 10H	21 A 45 ANOS	15	14	14	50,48%	73,81%	60,71%
CIRCUITO		MANHÃ		10H ÀS 11H	46 A 59 ANOS	14	13	3	53,06%	71,15%	66,67%
CIRCUITO		MANHÃ		11H ÀS 12H	21 A 45 ANOS	14	FECHAD A	FECHAD A	38,78%	-	-
LPO		ALINE		SEG/SEX	MANHÃ	9H ÀS 10H	7 A 11 ANOS	4	2	2	53,57%
LPO	MANHÃ		10H ÀS 11H		12 A 15 ANOS	5	3	4	54,29%	61,90%	74,07%
LPO	MANHÃ		11H ÀS 12H		16 A 20 ANOS	4	4	4	53,57%	42,88%	58,33%
LPO	TARDE		14H ÀS 15H		7 A 11 ANOS	4	4	4	75,00%	60,71%	53,13%
LPO	TARDE		15H ÀS 16H		12 A 15 ANOS	5	4	4	65,71%	64,29%	69,44%
LPO	TARDE		16H ÀS 17H		16 A 20 ANOS	4	4	4	60,71%	54,46%	61,11%
LPO	IGOR	TER/QUI	TARDE	14H ÀS 15H	16 A 20 ANOS	4	5	5	53,13%	65,00%	68,89%
LPO			TARDE	15H ÀS 16H	7 A 11 ANOS	3	1	2	54,17%	50,00%	75,00%
LPO			TARDE	16H ÀS 17H	12 A 15 ANOS	4	4	5	53,13%	68,75%	75,00%
LPO			TARDE	17H ÀS 18H	21 A 45 ANOS	5	8	8	55,00%	62,50%	66,67%
LUTA G. ROMANA	YUSAD	TER/QUI	MANHÃ	9H ÀS 10H	7 A 11 ANOS	10	8	8	46,25%	53,13%	66,67%
LUTA G. ROMANA			MANHÃ	10H ÀS 11H	12 A 15 ANOS	6	6	6	47,92%	47,92%	61,11%

LUTA G. ROMANA			MANHÃ	11H ÀS 12H	16 A 20 ANOS	5	5	5	47,50%	52,50%	64,44%
LUTA G. ROMANA			TARDE	13H ÀS 14H	7 A 11 ANOS	9	8	6	40,28%	46,88%	62,96%
LUTA G. ROMANA			TARDE	14H ÀS 15H	12 A 15 ANOS	7	6	5	44,64%	43,75%	64,44%
LUTA G. ROMANA			TARDE	15H ÀS 16H	16 A 20 ANOS	7	5	5	37,50%	55,00%	60,00%
MUAY THAI	TOMIRES	SEG/QUA	MANHÃ	8H ÀS 9H	21 A 45 ANOS	15	9	9	51,43%	63,89%	88,89%
MUAY THAI			TARDE	15H ÀS 16H	7 A 11 ANOS	15	4	5	53,33%	56,25%	94,00%
MUAY THAI			TARDE	16H ÀS 17H	12 A 15 ANOS	15	5	6	50,48%	57,50%	95,00%
MUAY THAI			TARDE	17H ÀS 18H	16 A 20 ANOS	9	8	8	53,97%	60,94%	93,75%
MUAY THAI		QUA/SEX	MANHÃ	10H ÀS 11H	7 A 11 ANOS	15	5	5	52,50%	60,00%	91,11%
MUAY THAI			MANHÃ	11H ÀS 12H	12 A 15 ANOS	11	3	3	53,41%	58,33%	88,89%
MUAY THAI		SAB	MANHÃ	9H ÀS 10H	21 A 45 ANOS	11	7	8	54,55%	53,57%	100,00%
MUAY THAI			MANHÃ	10H ÀS 11H	21 A 45 ANOS	15	2	2	51,67%	62,50%	100,00%
MUAY THAI			MANHÃ	11H ÀS 12H	21 A 45 ANOS	7	7	7	53,57%	37,50%	100,00%
SKATE	IASMIM	SEG/QUA/SEX	TARDE	13H ÀS 14H	7 A 11 ANOS	5	6	6	50,91%	57,58%	59,52%
SKATE			TARDE	14H ÀS 15H	7 A 11 ANOS	4	4	5	52,27%	70,45%	60,00%
SKATE			TARDE	15H ÀS 16H	12 A 15 ANOS	4	3	5	54,55%	66,67%	61,43%
SKATE			TARDE	16H ÀS 17H	12 A 15 ANOS	3	1	2	51,52%	63,64%	60,71%
SKATE	RAFAELLA	TER/QUI/SEX	MANHÃ	8H ÀS 9H	7 A 11 ANOS	3	6	9	50,00%	65,00%	63,08%
SKATE			MANHÃ	9H ÀS 10H	7 A 11 ANOS	5	9	12	50,00%	51,67%	66,15%
SKATE			MANHÃ	10H ÀS 11H	12 A 15 ANOS	3	5	5	54,17%	55,00%	64,62%
SKATE			MANHÃ	11H ÀS 12H	12 A 15 ANOS	3	4	4	54,17%	56,25%	69,23%

**Planilha de Atendimento por Faixa Etária:**

<b>OFERTAS DE ATENDIMENTO NO TRIMESTRE</b>				
<b>FAIXA ETÁRIA</b>	<b>JANEIRO</b>	<b>FEVEREIRO</b>	<b>MARÇO</b>	<b>TRIMESTRE</b>
4 a 6 anos	0	0	0	0
7 a 11 anos	96	77	89	262
12 a 15 anos	87	66	70	223
16 a 20 anos	55	59	60	174
21 a 45 anos	289	212	233	734
46 a 59 anos	36	50	34	120
60+	22	14	13	49
<b>TOTAL DE OFERTA</b>	<b>585</b>	<b>478</b>	<b>499</b>	<b>1562</b>

ATENDIMENTOS POR FAIXA ETÁRIA NO TRIMESTRE

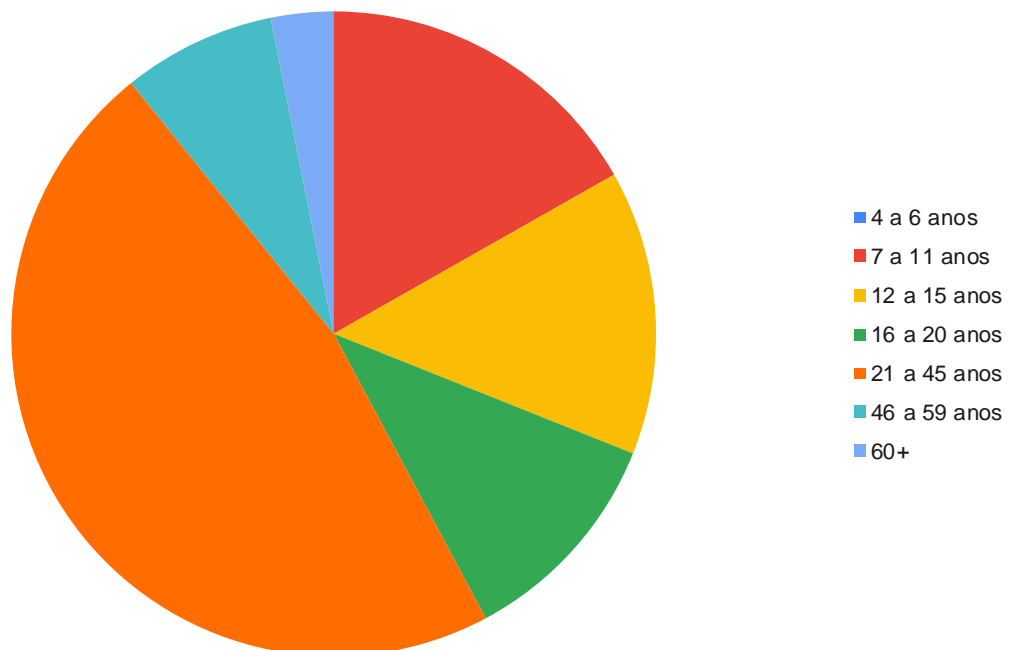

**Planilha de Atendimento por Faixa Etária e Turno:**

<b>OFERTAS DE ATENDIMENTO POR TURNO - JAN 2021</b>				
<b>FAIXA ETÁRIA</b>	<b>MANHÃ</b>	<b>TARDE</b>	<b>NOITE</b>	<b>TRIMESTRE</b>
4 a 6 anos	0	0	0	0
7 a 11 anos	56	40	0	96
12 a 15 anos	49	38	0	87
16 a 20 anos	17	38	0	55
21 a 45 anos	216	73	0	289
46 a 59 anos	28	8	0	36
60+	18	4	0	22
<b>TOTAL DE OFERTA</b>	<b>384</b>	<b>201</b>	<b>0</b>	<b>585</b>
<b>OFERTAS DE ATENDIMENTO POR TURNO - FEV 2021</b>				
<b>FAIXA ETÁRIA</b>	<b>MANHÃ</b>	<b>TARDE</b>	<b>NOITE</b>	<b>TRIMESTRE</b>
4 a 6 anos	0	0	0	0
7 a 11 anos	50	27	0	77
12 a 15 anos	43	23	0	66
16 a 20 anos	25	34	0	59
21 a 45 anos	151	61	0	212
46 a 59 anos	25	25	0	50
60+	10	4	0	14
<b>TOTAL DE OFERTA</b>	<b>304</b>	<b>174</b>	<b>0</b>	<b>478</b>
<b>OFERTAS DE ATENDIMENTO POR TURNO - MAR 2021</b>				
<b>FAIXA ETÁRIA</b>	<b>MANHÃ</b>	<b>TARDE</b>	<b>NOITE</b>	<b>TRIMESTRE</b>
4 a 6 anos	0	0	0	0
7 a 11 anos	61	28	0	89
12 a 15 anos	43	27	0	70
16 a 20 anos	26	34	0	60
21 a 45 anos	162	71	0	233
46 a 59 anos	7	27	0	34
60+	9	4	0	13
<b>TOTAL DE OFERTA</b>	<b>308</b>	<b>191</b>	<b>0</b>	<b>499</b>

**Planilha de Atendimento por Modalidade:**

<b>OFERTAS DE ATENDIMENTO NO TRIMESTRE</b>				
<b>MODALIDADE</b>	<b>JANEIRO</b>	<b>FEVEREIRO</b>	<b>MARÇO</b>	<b>TRIMESTRE</b>
ATLETISMO	48	51	55	154
CIRCUITO	342	285	285	912
LPO	42	39	42	123
LUTA G. ROMANA	44	38	35	117
SKATE	30	38	48	116
MUAY THAI	113	50	53	216
<b>TOTAL DE OFERTA</b>	<b>619</b>	<b>501</b>	<b>518</b>	<b>1638</b>

ATENDIMENTOS POR MODALIDADES NO TRIMESTRE

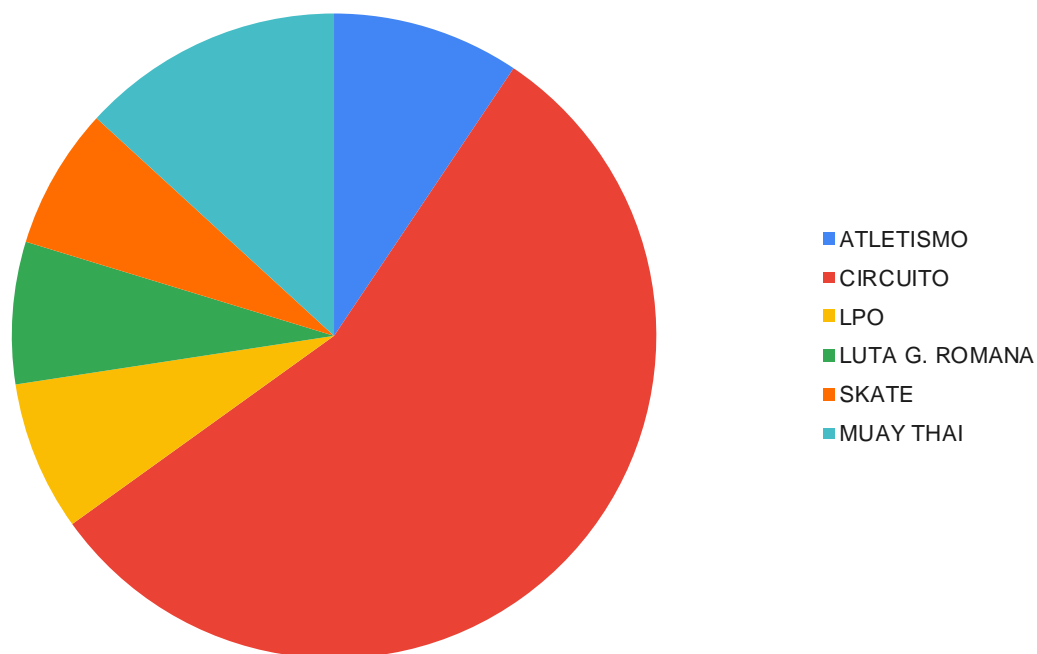

**Planilha de Atendimento por Modalidade e Turno:**

<b>OFERTAS DE ATENDIMENTO POR MODALIDADE - JAN 2021</b>				
<b>MODALIDADE</b>	<b>MANHÃ</b>	<b>TARDE</b>	<b>NOITE</b>	<b>TOTAL MENSAL</b>
ATLETISMO	48	0	0	48
CIRCUITO	244	98	0	342
LPO	13	29	0	42
LUTA G. ROMANA	21	23	0	44
SKATE	14	16	0	30
MUAY THAI	74	39	0	113
<b>TOTAL DE OFERTA</b>	<b>414</b>	<b>205</b>	<b>0</b>	<b>619</b>
<b>OFERTAS DE ATENDIMENTO POR MODALIDADE - FEV 2021</b>				
<b>MODALIDADE</b>	<b>MANHÃ</b>	<b>TARDE</b>	<b>NOITE</b>	<b>TOTAL MENSAL</b>
ATLETISMO	51	0	0	51
CIRCUITO	187	98	0	285
LPO	9	30	0	39
LUTA G. ROMANA	19	19	0	38
SKATE	24	14	0	38
MUAY THAI	33	17	0	50
<b>TOTAL DE OFERTA</b>	<b>323</b>	<b>178</b>	<b>0</b>	<b>501</b>
<b>OFERTAS DE ATENDIMENTO POR MODALIDADE - MAR 2021</b>				
<b>MODALIDADE</b>	<b>MANHÃ</b>	<b>TARDE</b>	<b>NOITE</b>	<b>TOTAL MENSAL</b>
ATLETISMO	55	0	0	55
CIRCUITO	175	110	0	285
LPO	10	32	0	42
LUTA G. ROMANA	19	16	0	35
SKATE	30	18	0	48
MUAY THAI	34	19	0	53
<b>TOTAL DE OFERTA</b>	<b>323</b>	<b>195</b>	<b>0</b>	<b>518</b>

**Planilha de Atendimento por Percentual de Frequência:**

PERCENTUAL DE FREQUÊNCIA NO TRIMESTRE				
FAIXA ETÁRIA	JANEIRO	FEVEREIRO	MARÇO	TRIMESTRE
4 a 6 anos				
7 a 11 anos	54,25%	58,73%	69,26%	60,74%
12 a 15 anos	56,80%	59,83%	71,67%	62,76%
16 a 20 anos	47,81%	57,67%	68,97%	58,15%
21 a 45 anos	44,35%	56,30%	65,48%	55,37%
46 a 59 anos	53,10%	68,07%	66,34%	62,50%
60+	61,04%	53,75%	51,94%	55,58%
<b>PERCENTUAL TOTAL</b>	<b>52,89%</b>	<b>50,62%</b>	<b>56,24%</b>	<b>59,18%</b>

PERCENTUAL DE FREQUÊNCIA POR FAIXA ETÁRIA



GRÁFICO DE FREQUÊNCIA MÊS A MÊS



**Planilha de Atendimentos Efetivos:**



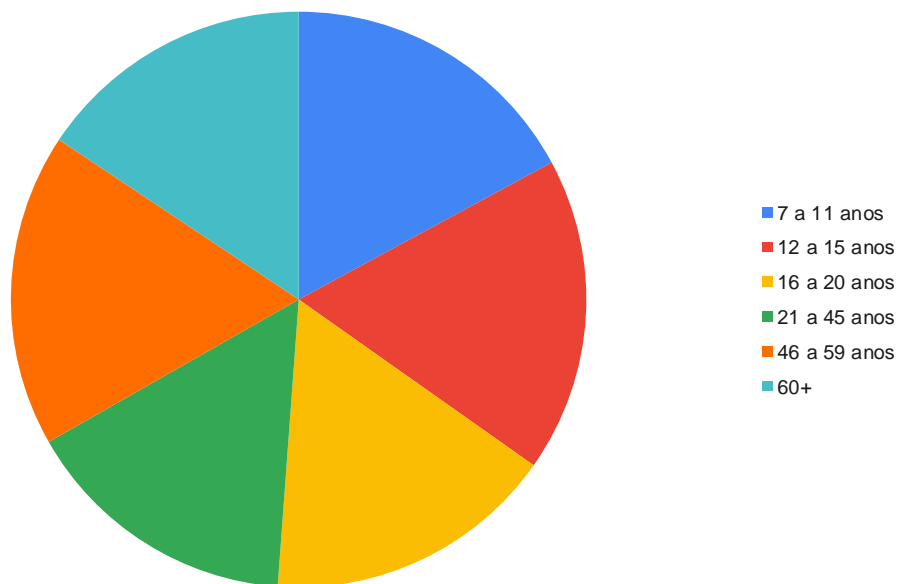
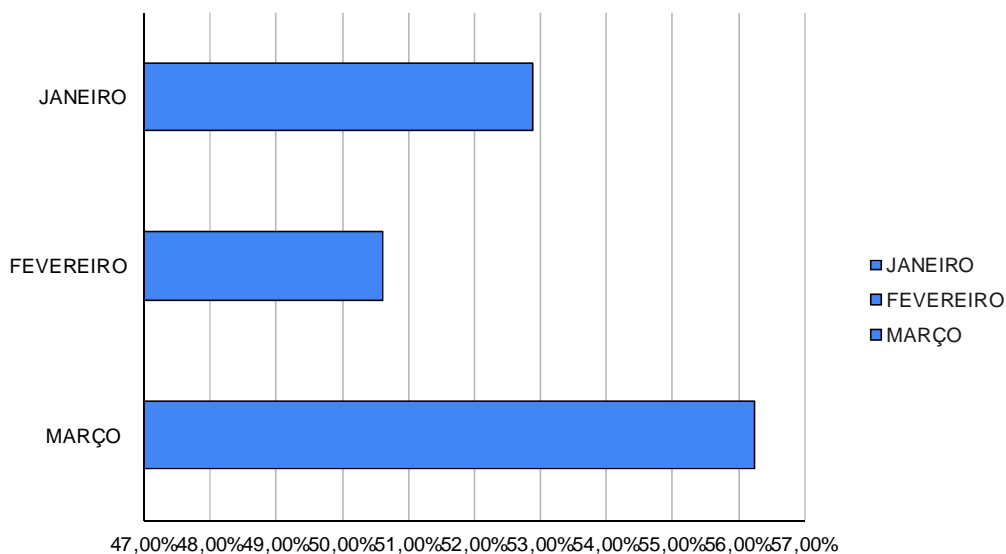
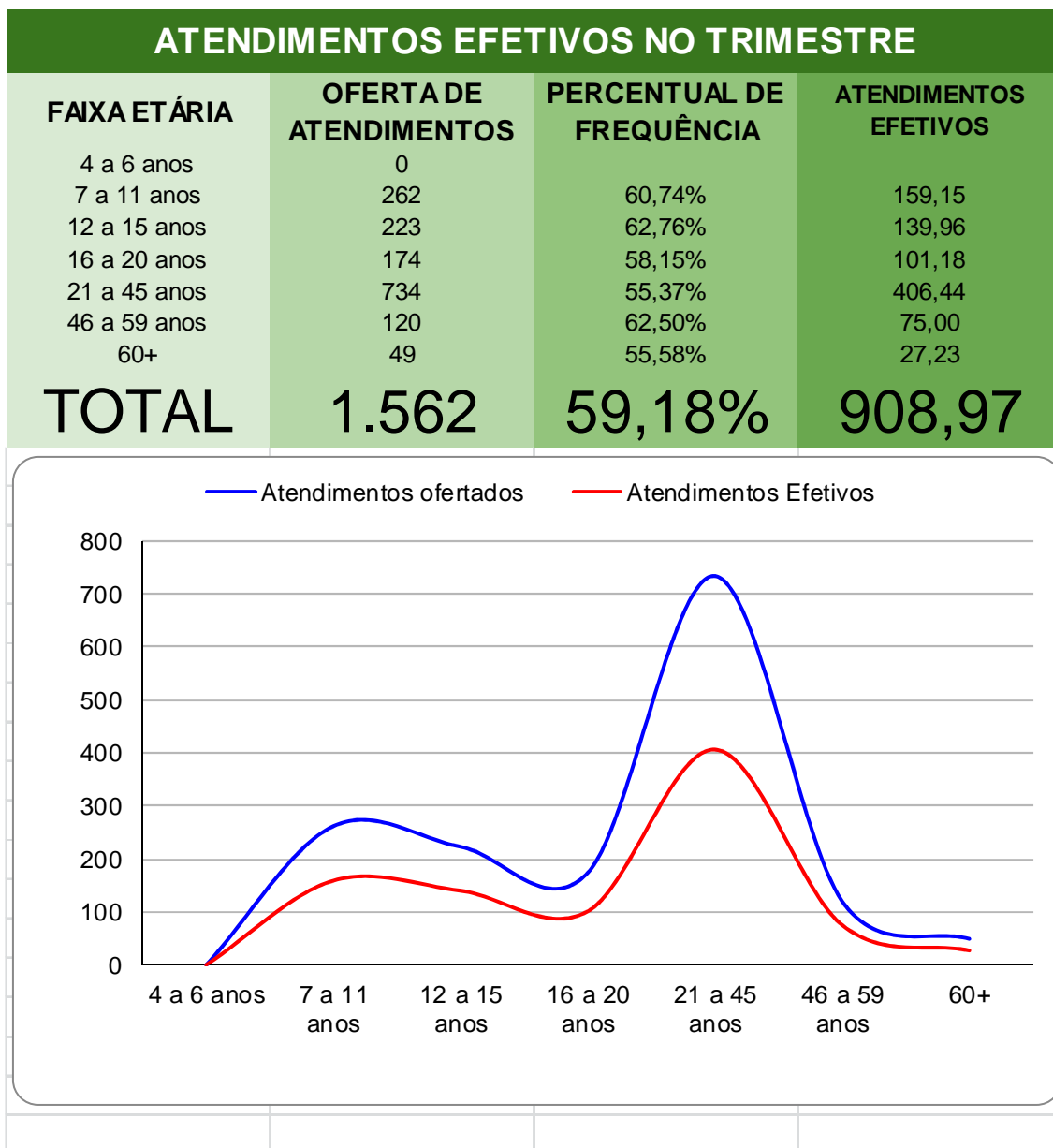

## **5. AS DIFICULDADES NA PANDEMIA**

A pandemia do coronavírus continua afetando aspectos importantes da vida das famílias, incluindo a prática de atividades esportivas por crianças e adolescentes, que muitas vezes tiveram que ser suspensas devido aos riscos de infecção.

Desse modo, as atividades permitidas continuam seguindo os protocolos da Secretaria Especial do Esporte e da Secretaria de Saúde do Município de Niterói. No momento o PESC oferece as seguintes atividades: Levantamento de Peso Olímpico, Atletismo, Skate, Muay thay e Circuito Funcional, Wrestling e Zumba. Além do acompanhamento constante da equipe técnica.

As demais atividades propostas ainda não podem ser ofertadas, tais como, as atividades de Ballet, Jazz e Ginastica para idosos, Cultura e Cidadania: Oficina de Artesanato e de Arte com reaproveitamento, Oficina de Teatro, Oficina de Educação Ambiental, Rodas de conversa e Palestras devido à necessidade de se manter o distanciamento social exigido pela OMS e Ministério da Saúde.

Seguimos o protocolo da Secretaria Especial do Esporte em 06 eixos: comunicação e informação, higienização e descontaminação, medidas de proteção individual, medidas de proteção coletiva, adequação dos locais de prática e competição.

### **5.1. Comunicação e Informação**

- Exibir em local visível na entrada de locais de treinamento e competição as informações acerca da covid-19 e das medidas de prevenção;
- Realizar o registro diário de todos os usuários e colaboradores, informando os horários de entrada e saída dos locais de treinamento e competição, para controle, caso se verifique algum caso confirmado ou suspeito de covid-19;
- Verificar também no registro se teve contato com infectados e/ou pessoas com sintomas. Em caso positivo, deverão ser colocados em quarentena por 14 dias;

Atletas, treinadores e oficiais de equipes precisam estar cientes das indicações encontradas nas diretrizes Médicas para Atletas, Equipes, Treinadores, Oficiais técnicos e funcionários fornecidos pelas federações e confederações.

## **5.2. Higienização e Descontaminação**

- Disponibilizar álcool gel aos atletas, praticantes e todos os demais presentes aos locais de treinamento e competição;
- Disponibilizar sabonetes líquidos e locais com água corrente para assepsia das mãos;
- Oferecer dispositivo para limpeza e secagem de calçados na entrada da academia.

## **5.3. Medidas de Proteção Individual**

- Todos os atletas, praticantes e demais presentes aos locais de treinamento e competição devem USAR MÁSCARA, retirando apenas QUANDO ESTIVER EFETIVAMENTE TREINANDO. Troque a máscara toda vez que estiver úmida, acondicionando em embalagem própria e com tampa a máscara já utilizada;
- Trazer de casa seu copo para hidratação, e não socializar, nem utilizar recipientes de outras pessoas (squeeze, toalhas, etc.); os bebedouros não serão usados diretamente. Primeiro higienize e depois utilize seu copo ou garrafa para encher d'água;
- Lavar com frequência as mãos até os punhos, com água e sabão, ou higienizá-las com álcool em gel 70%;
- Utilizar os métodos de desinfecção disponibilizados nos eventos esportivos, como cabines de desinfecção e uso de outros sanitizantes além do álcool gel e lavagem das mãos;
- Praticar etiqueta para tosse (manter distância de pelo menos 2 metros, cubra a tosse de preferência com o cotovelo e espirre com tecidos ou roupas e lave as mãos);
- Evite apertar as mãos ou abraçar e tocar a própria boca, nariz ou olho;
- Evite salas de vapor ou sauna, e locais sem circulação de ar;
- Utilize seus próprios equipamentos. Na impossibilidade de fazê-lo, é necessária a desinfecção do equipamento antes de utilizá-lo;
- Mantenha distância de ao menos 2 metros de outras pessoas, para qualquer situação de treinamento e/ou competição.

## **5.4. Medidas de Proteção Coletiva**

- Recomenda-se ao praticante não levar mochilas e/ou acessórios que demandem cuidados, com exceção de garrafas de água ou squeeze. Em modalidades que é

necessário a utilização de acessórios, estes devem ficar em locais de acesso sem aglomeração;

- Deve-se evitar a utilização e o manuseio de celulares durante a prática de atividade física;
- Checar a temperatura dos frequentadores antes de adentrar espaço de treinamento e competição, não autorizando a entrada de pessoas, tanto atletas quanto colaboradores, com temperatura de 37,8° ou mais nos locais de treino;
- Evitar aglomerações nos momentos antes e pós-treinos;
- Reforço na limpeza dos equipamentos e locais de treinamento e circulação de pessoas, principalmente os de uso comum, como colchonetes, barras, colchões, tatames e outros. A cada sessão de treinamento ou competição deve ser realizada desinfecção do local com produtos apropriados;
- Recomendar aos grupos de risco (maiores de 60 anos, cardiopatas, doentes pulmonares crônicos etc.) que não participem das primeiras semanas de treinamento e competições;
- Não utilizar guarda volumes nem outros locais onde pode ocorrer estímulo à aglomeração de pessoas;
- Organizar os treinamentos com horário marcado e recomendar aos praticantes que cheguem aos horários estipulados, e ao término do treinamento, não façam reuniões, retornando imediatamente às residências;
- O contato físico não é permitido em esportes de contato como lutas;
- Devem-se organizar grupos de usuários para cada horário. Os grupos devem começar e terminar as atividades no mesmo espaço de tempo e saírem de forma ordenada, sem contato e aglomeração.

### **5.5. Adequação dos locais e formas de prática**

- Os estabelecimentos devem abster-se de usar cancelas ou catracas que obriguem o uso das mãos para permissão de entrada. Em caso de impossibilidade de desativação das existentes, a entrada do usuário deverá ser liberada por funcionário que utilize equipamentos de proteção individual;
- Manter portas e janelas constantemente abertas, e circulação de ar. Não utilizar ar condicionado;

- As superfícies tocadas com mais frequência, como mesas, maçanetas, interruptores de luz, torneiras, corrimões, pias e dispositivos eletrônicos, entre outros, devem ser higienizados rotineiramente;
- Todos os fluxos dentro do local de treinamentos e competições devem ser unidirecionais;
- Reduzir a quantidade de pessoas nos locais fechados, de modo a garantir 6m<sup>2</sup>/pessoa para prática. Assim, para atendimento de 10 pessoas, são necessários uma área de prática de no mínimo 60m<sup>2</sup>;
- Recomenda-se um retorno gradativo às atividades, com treinos mais curtos nas primeiras semanas;
- Não permitir o uso de áreas de convivência (espaço kids e salas de espera, por exemplo);
- Não permitir a abertura de locais públicos como parques e praças que não tenham mecanismos de controle de acesso.

#### **5.6. Adequações para competição**

- Reuniões e congressos técnicos devem ser realizados através de plataformas virtuais, de modo a evitar aglomerações;
- Reduzir ao mínimo as equipes técnicas que acompanham os atletas e praticantes;
- Reduzir em 50% o espaço de espectadores e mídia, garantindo distância mínima de 2 metros entre os assentos;
- Ampliar as áreas de inscrição, entrada de atletas, zonas de troca de equipamentos de modo a garantir o distanciamento dos praticantes;
- A entrega de medalhas, se não puder ser evitada, deve ser organizada garantindo distanciamento de 2 metros, sem cumprimentos e tanto as pessoas que farão a entrega quanto os atletas devem estar com máscaras, e sem contato físico;
- As modalidades que necessitam realizar entregas de hidratação, alimentação, chips de cronometragem e/ou kits devem garantir que sejam realizadas em embalagens individuais, devidamente higienizadas e desinfetadas, e entregues de forma a não gerar aglomerações;
- As modalidades que realizam largadas de categorias gerais com foco em participação devem realiza-las em ondas, iniciando com os atletas de elite, e em seguida em grupos com o devido distanciamento entre os participantes;

- Os pagamentos, inscrições e conferências referentes às competições devem ser realizados *online* ou em locais distintos aos de competição, de modo a evitar aglomerações.
- Certificar-se que antes e durante a competição, todos (espectadores, atletas, staff, organização) estejam cientes do protocolo de segurança e planilha de risco da OMS (anexo traduzido) e que os mesmos foram divulgados nos sites e mídias oficiais do organizador e também que estejam visíveis no local do evento. Salientamos que essas medidas protetivas a saúde dos praticantes são protocolos mínimos e que as respectivas federações podem dar orientações em situações de maior especificidade da modalidade, bem como a adaptações de treinamento e competições não contempladas nesse documento, que apresenta as medidas básicas para recondução das atividades esportivas.

## **6. RECURSOS HUMANOS E GESTÃO ADMINISTRATIVA**

A rotina administrativa se manteve durante os meses que compõem o 1º Trimestre de 2021 (janeiro, fevereiro e março), atendendo as demandas do grupo que trabalha diretamente no Parque Esportivo e Social do Caramujo, tais como questões de ajustes de Recursos Humanos, troca de turno, contracheque, dúvidas sobre benefícios, etc.

O trabalho administrativo seguiu seu fluxo conforme a organização dos profissionais envolvidos. Tais como, organização e solicitação de pedidos, solicitações e demandas estruturais, relatórios do relógio de ponto biométrico, pedidos de férias, pedidos de licenças médicas, benefícios e outros. Demandas como rotina de malotes semanais com troca de informações e documentos.

Mensalmente se realiza toda a preparação e organização da prestação de contas para envio trimestral, assim como a produção de relatórios.

Ajustes e resolutivas de demandas do dia a dia, inerentes ao trabalho de gestão e administração de um projeto do escopo do Parque Esportivo e Social do Caramujo.

## **6.1. Controle Administrativo**

Consiste no trabalho de controle e organização das atividades administrativas, tais como: Requisição de Pedidos; Controle Geral de Pedidos; Folha de Ponto – *Online* (drive) / Formulário Físico; Controle de Estoque; Atestos; Malote; Preenchimento da Ficha de Atendimento; Fluxos e procedimentos internos; Cronograma Geral.

### **6.1.1. Requisição de Pedidos**

Todos os pedidos devem ser elaborados e enviados via e-mail, com o máximo de especificações, para não ter equívoco nas aquisições.

Não deve ser feita nenhuma alteração na configuração e formatação da planilha.

Cada requisição deve ser elaborada por seguimento, exemplo: Informática, limpeza, expediente, material esportivo, material didático, etc. A quantidade também deve ser definida e informada no e-mail, exemplo: semanal, mensal e assim por diante.

A data de entrega deve ser informada conforme a pretensão.

Sempre indicar o nome da unidade, endereço de entrega, no campo de observação deve ser informada o nome do coordenador e o administrativo.

Deverão ser encaminhadas as sextas-feiras, para que haja tempo hábil de unificação de todos os controles para o pedido mínimo total.

A entrega dos pedidos será realizada na própria unidade, onde será feita a separação de uso, conferência no ato do recebimento e armazenamento no estoque.

Cada recebimento deverá ser lançado no controle de estoque do drive, para registro de suas quantidades utilizadas e saídas diárias, ou quando houver necessidade. A nota fiscal de ser enviada via e-mail, para controle e validação para pagamento ao fornecedor.

**Modelo de Requisição de Pedidos:**

		REQUISIÇÃO DE MATERIAL		Nº	FL.
				DATA: 05/11/2020	
Projeto CARAMUJO			Centro de Custo: 11230358		
ITEM	DESCRIÇÃO	UNID.	QTDE.		
1					
2					
3					
4					
5					
6					
7					
8					
9					
10					
<p><b>PRETENÇÃO DA ENTREGA:</b></p> <p><b>LOCAL DE ENTREGA (ENDEREÇO COMPLETO):</b></p> <p><b>RESPONSÁVEL / TELEFONE: Luzia Martins - 8391 7202</b></p>					
<p><b>JUSTIFICATIVA DA SOLICITAÇÃO: Materiais necessários para <b>estruturação da unidade.</b></b></p>					
<p><b>OBSERVAÇÃO: Procurar na Unidade a <b>Coordenadora X e Adm. Y</b></b></p>					
<p><b>COORDENADOR DO PROJETO: Marília Rocha</b></p>					
<p><b>REQUISITANTE DE COMPRAS E SERVIÇOS: Nome do solicitante</b></p>					

### Pedidos Realizados para o Parque Esportivo e Social do Caramujo:

Nos meses de janeiro, fevereiro e março de 2021, os pedidos realizados foram de forma a complementar as demandas básicas das atividades e material necessário ao funcionamento do Parque Esportivo.

			Nº 21000005 ON	FL. 045
<b>REQUISIÇÃO DE SERVIÇOS</b>			DATA: 11/01/2021	
PROJETO Nº E NOME: 11220358			ENG FONSECA	
ITEM	Cod	DESCRIÇÃO	UNID.	QTDE.
1	10.07.006.1	ALVEJANTE CLORO DE 5 LITROS	UNID.	10
2	10.07.012.1	DESINFETANTE BACTERICIDAGERMICIDA JASMIM 5L	UNID.	10
3	10.01.034.1	PAPEL HIGIENICO ROLÃO DE 300M	UNID.	32
4	10.01.014.1	PAPEL TOALHA INTERFOLHADO, 2 DOBRAS	PCT C/ FARDO 4.800FLs	4
<b>PRAZO DE ENTREGA: IMEDIATO</b>				
JUSTIFICATIVA DA SOLICITAÇÃO: Material de limpeza para o PESC.				
DE ACORDO COM A DIRETORIA TÉCNICA :				

			Nº 21000009 ON	FL.
<b>REQUISIÇÃO DE SERVIÇOS</b>			DATA: 13/01/2021	
PROJETO Nº E NOME: 11220358			ESPAÇO NOVA GERAÇÃO	
ITEM	CODIGC	DESCRIÇÃO	UNID.	QTDE.
1	17.06.105.2	REFIL FILTRO CARBON BLOCK C/ ENCAIXE CARCAÇAS 9,3/4	UNID.	2
<b>PRAZO DE ENTREGA: IMEDIATO</b>				
JUSTIFICATIVA DA SOLICITAÇÃO: Material para bebedouro do PESC.				
DE ACORDO COM A DIRETORIA TÉCNICA :				

			Nº 21000075 OJ	48
<b>REQUISIÇÃO DE SERVIÇOS</b>			DATA: 22/03/2021	
PROJETO Nº E NOME: 11230358			ESPAÇO NOVA GERAÇÃO	
ITEM	CODIGC	DESCRIÇÃO	UNID.	QTDE.
1	08.01.145.3	TERMOMETRO DIGITAL - INFRAVERMELHO COM ALTA PRECISAO	UNID.	9
<b>PRAZO DE ENTREGA: IMEDIATO</b>				
JUSTIFICATIVA DA SOLICITAÇÃO: Material para o PESC.				
DE ACORDO COM A DIRETORIA TÉCNICA :				



05/01/2021		<b>REQUISIÇÃO DE SERVIÇOS</b>	Nº ON	FL.
			DATA: 05/01/2021	
<b>PROJETO Nº E NOME: 11220358</b>		<b>ESPAÇO NOVA GERAÇÃO</b>		
ITEM	CODIGO	DESCRIÇÃO	UNID.	QTDE.
1		ALCOOL ETILICO HIDRATADO 70% INPM 1L	UNID.	30
2		ALVEJANTE CLORO DE 5 LITROS	UNID.	10
3		DESINFETANTE BACTERICIDAGERMICIDA JASMIM 5L	Ltr	10
4		DESODORIZADOR DE AR AEROSOL 360ML LAVANDA	Und	5
5		DETERGENTE LAVA LOUÇAS 500ML	Ltr	10
6		ESPONJA DUPLA FACE PARA LOUÇAS	Und	5
7		INSETICIDA EM AEROSOL SEM CHEIRO	Und	10
8		LUVA DE PROTEÇÃO LATEX, TAMANHO M, MULTIUSO	Und	20
9		LUVA DE PROTEÇÃO LATEX, TAMANHO G, MULTIUSO	Und	10
10		PANO DE CHAO BRANCO EM ALGODAO ALVEJADO GRANDE (70 X 100)	Pct c/ 100	1
11		PAPEL HIGIENICO ROLÃO DE 300M	fardo C/ 8	10
12		PAPEL TOALHA INTERFOLHADO, 2 DOBRAS	Pct c/ 5000	4
<b>PRAZO DE ENTREGA: IMEDIATO</b>				
JUSTIFICATIVA DA SOLICITAÇÃO: Material de limpeza para o PESC.				
DE ACORDO COM A DIRETORIA TÉCNICA : _____				

		<b>REQUISIÇÃO DE SERVIÇOS</b>	Nº 21000137 ON	47
			DATA: 22/03/2021	
<b>PROJETO Nº E NOME: 11230358</b>		<b>ESPAÇO NOVA GERAÇÃO</b>		
ITEM	CODIGO	DESCRIÇÃO	UNID.	QTDE.
1	SERV_CONFECCÃO	COLETE TRB ADULTO, ABERTO NAS LATERAIS, COR: AMARELO - ESCRITO 'PROFESSOR' NA COR BRANCA.	UNID.	1
<b>PRAZO DE ENTREGA: IMEDIATO</b>				
JUSTIFICATIVA DA SOLICITAÇÃO: Material para o PESC.				
DE ACORDO COM A DIRETORIA TÉCNICA : _____				

## 6.1.2. Controle Geral de Pedidos

CONTROLE GERAL DE COMPRAS 2021 - PROJETO CARAMUJO																
Nº DA SOLICITAÇÃO	CODIGO DO ITEM	ITENS/TIPO DE REQUISIÇÃO	QUANTIDADE	JUSTIFICATIVA	DATA DA SOLICITAÇÃO	REQUISIÇÃO	COTAÇÃO	PROCESSO	DATA DE ABERTURA	OF/OS	FORNECEDOR	VALOR	PRETENSÃO DE ENTREGA	NOTA FISCAL	DATA RECEBIMENTO	STATUS DO PEDIDO
045	10.07.006.1	ALVEJANTE CLORO DE 5 LITROS	10	Material de limpeza para o PESC	11/01/21	21000005 ON	21000005 O2	0072/2021	19/01/21	21000276 OF	DR COMERCIO DE DESCARTA VEIS LTDA - ME	R\$ 85,30	21/01/2021	2080	22/01/21	ENTREGUE
045	10.07.012.1	DESINFETANTE BACTERICIDAGERMICIDA JASMIM 5L	10	Material de limpeza para o PESC	11/01/21	21000005 ON	21000005 O2	0072/2021	19/01/21	21000276 OF	DR COMERCIO DE DESCARTA VEIS LTDA - ME	R\$ 89,90	21/01/2021	2080	22/01/21	ENTREGUE
045	10.01.034.1	PAPEL HIGIENICO ROLÃO DE 300M	32	Material de limpeza para o PESC	11/01/21	21000005 ON	21000005 O2	0072/2021	19/01/21	21000276 OF	DR COMERCIO DE DESCARTA VEIS LTDA - ME	R\$ 99,52	21/01/2021	2080	22/01/21	ENTREGUE
045	10.01.014.1	PAPEL TOALHA INTERFOLHADO, 2 DOBRAS	4	Material de limpeza para o PESC	11/01/21	21000005 ON	21000005 O2	0072/2021	19/01/21	21000276 OF	DR COMERCIO DE DESCARTA VEIS LTDA - ME	R\$ 171,40	21/01/2021	2080	22/01/21	ENTREGUE
046	17.06.105.2	REFIL FILTRO CARBON BLOCK C/ ENCAIXE CARCAÇAS 9,3/4	2	Material para bebedouro do PESC	13/01/21	21000009 ON	21000007 O2				PURIFIQUE MATERIAIS DE CONSTRUÇÃO CABUIS	R\$ 91,32	09/03/2021	4903	08/03/21	ENTREGUE SEDE

### 6.1.3. Fluxo de Controle de Processos

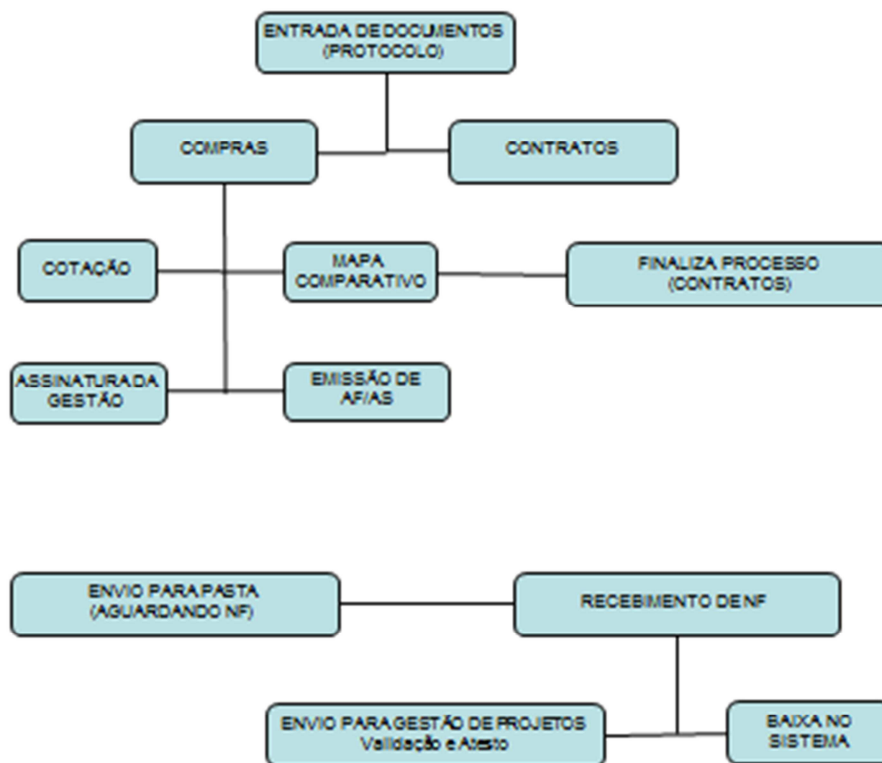

#### **6.1.4. Ponto Biométrico**

Com o controle de ponto biométrico, a marcação do ponto é feito digitalmente por meio da biometria dos funcionários CLT.

A princípio todo o processo de ponto será digitalizado e enviado para o setor de Recursos Humano do Viva Rio. Porém em caso de alguma falha possível aos equipamentos eletrônicos, o controle será feito de forma manual.

Desse modo, deverão ser preenchidas conforme carga horária de cada colaborador, respeitando suas respectivas folgas e escala.

As mesmas terão sua data de controle iniciando do dia 15 até o dia 14 de cada mês.

Todo dia 15 deverão ser encaminhadas via malote subsequente, com as devidas assinaturas e rubricas.

Não será aceito rasuras. Caso aconteça, deverá ser solicitado via e-mail uma nova folha de ponto que terá rubrica da gestão administrativa. Todo preenchimento será feito e enviado no prazo já informado.

Neste período supracitado deverão ser anexados, atestados originais, certidão de óbito, declaração de comparecimento e/ou acompanhamento emitido pelo médico.

**Obs:** Mesmo que alguns colaboradores não tenham preenchido por questão de fechamento por escala, os demais devem ser encaminhados.

## Controle de Pessoal

As planilhas que seguem constam a relação e presença dos funcionários que atuam no Projeto Parque Esportivo e Social do Caramujo referentes aos meses de janeiro, fevereiro e março de 2021:

### Controle de Presença dos Oficineiros - Projeto CARAMUJO

Janeiro de 2021								
	OFICINEIRO	MODALIDADE	MEI	CARGA HORARIA	CONTATO	Cod. Cadastro	Nota Fiscal	Total de Horas
1	IRACEMA ROSA GONZAGA	ATLETISMO	30.314.763/0001-78	Ter/Qui/Sab	97027-0370	cod. 1074865	05	52
2	ALINE CAMPEIRO	LPO	38.019.764/0001-00	Seg/Sex	98056-4430	cod. 1074864		48
3	SABRINA BASTOS	CIRCUITO	38.060.791/0001-18	Ter/Qui	97489-7105	cad. 1074863	01	48
4	TOMIRES PIMENTEL BARBOSA	MUAI THAI	27.753.103/0001-89	Seg/Ter/Qua/Sex/Sab	99851-6897	cod. 1074862	01	62
5	YUSAD ALFREDO ALVES	WRESTLING	38.077.416/0001-80	Ter/Qui	96402-5404	cad. 1074861	07	48
6	JUSSARA SILVA SANTOS	CIRCUITO	14.174.834/0001-28	Seg/Sex/Sab	98862-1454	cod. 1074860	02	28
7	IGOR PONTES SANTOS	ESPORTES	26.528.041/0001-49	Ter/Qui/Sex/Sab	99998-5560	cod. 1074906	01	56
	IGOR PONTES SANTOS	ESPORTES	26.528.041/0001-49	Ter/Qui/Sex/Sab	99998-5560	cod. 1074906	02	12
8	IASMIM DA SILVA RIBEIRO	SKATE	38.237.519/0001-60	seg/qua/sex	96451-1360	cod. 1075178	15753	48
9	RAFAELLA FRANCO FERREIRA	SKATE	39.705.369/0001-35	ter/qui/sex	96800-3427	cod. 1075192	15769	48

	OFICINEIRO	MODALIDADE	MEI	CARGA HORARIA	CONTATO	Cod. Cadastro	Nota Fiscal	Total de Horas
1	CARLOS HENRIQUE RIOS RODRIGUES AVEIRO	COORDENADOR	38.267.221/0001-01	Segunda a Sexta	97007-3865	cod. 1074793	6	VR Fixo
2	JULIANO CUNHA	SUPERVISOR	19.590.692/0001-01	Segunda a Sexta	98683-9696	cod. 1072376	28	VR Fixo
3	CARLOS FRANCO VIEIRA FRANCO	MANUTENÇÃO	37.403.564/0001-85	Segunda a Sexta	99363-7881	cod. 1075156	15603	VR Fixo
4	FELIPE RAMOS PACHECO	TRANSPORTE	34.523.333/0001-17	Segunda a Sexta	99044-4880	cod. 1074790	1	VR Fixo



PARQUE  
ESPORTIVO  
E SOCIAL

Controle de Presença dos Oficineiros - Projeto CARAMUJO

Fevereiro de 2021																																								
OFICINEIRO	MODALIDADE	MEI	CARGA HORARIA	CONTATO	Seg	Ter	Qua	Qui	Sex	Sab	Dom	Seg	Ter	Qua	Qui	Sex	Sab	Dom	Seg	Ter	Qua	Qui	Sex	Sab	Dom	Seg	Ter	Qua	Qui	Sex	Sab	Dom	Faltas	Cod. Cadastro	Nota Fiscal	Total de Horas				
1	IRACEMA ROSA GONZAGA	ATLETISMO	30.314.763/0001-78	Ter/Quin	97027-0370	4	4		4	4		4	4		4	4		4	4		4	4		4	4		4	4		4	4		4	4	0	cod. 1074865	7	60		
2	ALINE CAMPEIRO	LPO	38.019.764/0001-00	Seg/Sex	98056-4430	6			6			6			6			6			6			6			6			6			6			0	cod. 1074864	6	48	
3	SABRINA BASTOS	CIRCUITO	38.060.791/0001-18	Ter/Qui	97489-7105		8		8			8			8			8			8			8			8			8			8			1	cod. 1074863	02	48	
4	TOMIRES PIMENTEL BARBOSA	MUAI THAI	27.753.103/0001-89	Seg/Ter/Qua/Sex/Sab	99851-6897	4		6	2	3		4			3			f	3			4			4			2	3		4			2	3	1	cod. 1074862	02	49	
5	YUSAD ALFREDO ALVES	WRESTLING	38.077.416/0001-80	Ter/Qui	96402-5404		6		6			6			6			6			6			6			6			6			6			0	cod. 1074861	09	42	
6	JUSSARA SILVA SANTOS	DANÇA	14.174.834/0001-28	Seg/Sex/Sab	98862-1454	4			4			4			4			4			4			4			4			4			4			0	cod. 1074860	03	32	
7	IGOR PONTES SANTOS	ESPORTES	26.528.041/0001-49	Ter/Qui/Sex/Sab	99998-5560	3	4	6	4			3	4	6	4			3			4			3			4			3	4	6	4			0	cod. 1074906	03	58	
8	IASMIM DA SILVA RIBEIRO	SKATE	38.237.519/0001-60	seg/qua/sex	96451-1360	4		4	4			4			4			4			4			4			4			4			4			0	cod. 1075178	16210	44	
9	RAFAELLA FRANCO FERREIRA	SKATE	39.705.369/0001-35	ter/qui/sex	96800-3427		4		4	4			4			4			4			4			4			4			4			4			0	cod. 1075192	16205	44

425

Controle de Presença dos Oficineiros - Projeto CARAMUJO

Março de 2021																																									
OFICINEIRO	MODALIDADE	MEI	CARGA HORARIA	CONTATO	Seg	Ter	Qua	Qui	Sex	Sab	Dom	Seg	Ter	Qua	Qui	Sex	Sab	Dom	Seg	Ter	Qua	Qui	Sex	Sab	Dom	Seg	Ter	Qua	Qui	Sex	Sab	Dom	Faltas	Cod. Cadastro	Nota Fiscal	Total de Horas					
1	IRACEMA ROSA GONZAGA	ATLETISMO	30.314.763/0001-78	Ter/Quin	97027-0370	4	4		4	4		4	4		4	4		4	4		4	4		4	4		4	4		4	4		4	4	0	cod. 1074865	10	72			
2	ALINE CAMPEIRO	LPO	38.019.764/0001-00	Seg/Sex	98056-4430	6			6			6			6			6			6			6			6			6			6			0	cod. 1074864	7	54		
3	SABRINA BASTOS	CIRCUITO	38.060.791/0001-18	Ter/Qui	97489-7105	8		8			8			8			8			8			8			8			8			8			8			0	cod. 1074863	3	72
4	TOMIRES PIMENTEL BARBOSA	MUAI THAI	27.753.103/0001-89	Seg/Ter/Qua/Sex/Sab	99851-6897	4		3	2	3		4		6	2	3		4		6	2	3		4		6	2	3		4		6	2	3	0	cod. 1074862	3	67			
5	YUSAD ALFREDO ALVES	WRESTLING	38.077.416/0001-80	Ter/Qui	96402-5404	6		6			6			6			6			6			6			6			6			6			6			0	cod. 1074861	10	54
6	JUSSARA SILVA SANTOS	DANÇA	14.174.834/0001-28	Seg/Sex/Sab	98862-1454	3			3			f		3			3			3			3			3			3			3			1	cod. 1074860	4	24			
7	IGOR PONTES SANTOS	ESPORTES	26.528.041/0001-49	Ter/Qui/Sex/Sab	99998-5560	3	4	6	4			3	4	6	4			3	4	6	4			3	4	6	4			3	4	6	4			0	cod. 1074906	4	81		
8	IASMIM DA SILVA RIBEIRO	SKATE	38.237.519/0001-60	seg/qua/sex	96451-1360	4		4	4			4			4			4			4			4			4			4			4			0	cod. 1075178	16760	56		
9	RAFAELLA FRANCO FERREIRA	SKATE	39.705.369/0001-35	ter/qui/sex	96800-3427		4		4	4			4			4			4			4			4			4			4			4			0	cod. 1075192	16733	52	
1	Carlos Aveiro	Coordenador																																	0	1074792	8	N/A			
2	Juliano Cunha	Supervisor																																	0	1072376	30	N/A			
3	Carlos Franco	Manutenção																																	0	1075156	3	N/A			
4	Felipe Ramos Pacheco	Transporte																																	0	1074790	16691	N/A			



Controle de Presença - Projeto CARAMUJO

Janeiro de 2021																																																
QTD	FUNCIONARIO	CARGO	MATRICULA	ADMISSÃO	PIS	SALARIO	Escala	TURNO	CARGA HORARIA	Sex	Sab	Dom	Seg	Ter	Qua	Qui	Sex	Sab	Dom	Seg	Ter	Qua	Qui	Sex	Sab	Dom	Seg	Ter	Qua	Qui	Sex	Sab	Dom	Seg	Ter	Qua	Qui	Sex	Sab	Dom	Faltas	Dias trabalhados						
1	SUIANE DA CONCEIÇÃO PINHEIRO	ASSISTENTE SOCIAL I	28296	10/09/2020	20903470351	3158,96	Quin 8/17 Sex 15/21 Sab 8/14	Diurno	20 hs								p	p	p						p	p	p										p	p	p		0	12						
2	JESSICA GOMES DA CONCEIÇÃO	ASSISTENTE SOCIAL II	28387	01/10/2020	20312158356	3158,96	Seg a Qui 8/17	Diurno	30 hs				d	p	p	p					p	p	p	p				p	p	p	p								p	p	p		0	14				
3	ELIANE ARAUJO SILVA FERNANDES	AUX. ADMINISTRATIVO	28271	01/09/2020	20035498344	1238,11	Seg a Sex 8/17	Int	40 hs				d	p	p	p	p				p	p	p	p				p	p	p	p	p									p	p	p		0	19		
4	LUCIANA SANTOS DE OLIVEIRA	AUX. ADMINISTRATIVO	28272	01/09/2020	20606738406	1238,11	Seg a Sex 8/17	Int	40 hs				d	p	p	p	p				p	p	p	p				p	p	p	p	p									p	p	p	d	d		0	17
5	FABRÍCIO FELIX DE ARAÚJO	AUX. SERV. GERAIS	28469	15/10/2020	20312613509	1238,11	Dias Impares 7/19	Diurno	12x36 hs		p		p		p		p		p		p		p		p		p		p		p		p		p		p		p		p		p		0	16		
6	GLEYCE GOMES ALCANTARA	AUX. SERV. GERAIS	28273	01/09/2020	16242421888	1238,11	Seg Ter Quin Sab 7/19	Diurno	12x36 hs			p		p		p		p		p		p		p		p		p		p		p		p		p		p		p		p		0	15			
7	JESSICA CORREA DE SOUZA	AUX. SERV. GERAIS	28268	01/09/2020	15694764270	1238,11	Seg Ter Quin Sab 7/19	Diurno	12x36 hs			p		p		p		p		p		p		p		p		p		p		p		p		p		p		p		p		0	15			
8	JOYCE DA SILVA TINOCO	AUX. SERV. GERAIS	28274	01/09/2020	16269987556	1238,11	Seg Ter Quin Sab 7/19	Diurno	12x36 hs			p		p		p		p		p		p		p		p		p		p		p		p		p		p		p		p		0	15			
9	LUCIA HELENA DA SILVA SANTOS	AUX. SERV. GERAIS	28275	01/09/2020	20606737299	1238,11	Dias Pares 7/19	Diurno	12x36 hs		p		p		p		p		p		p		p		p		p		p		p		p		p		p		p		p		p		0	16		
10	MARIA CRISTINA SILVA FERREIRA	AUX. SERV. GERAIS	28276	01/09/2020	16444895007	1238,11	Dias Pares 7/19	Diurno	12x36 hs		p		p		p		p		p		p		p		p		p		p		p		p		p		p		p		p		p		0	15		
11	MONICA CELESTINO DE ALMEIDA	AUX. SERV. GERAIS	28277	01/09/2020	13126219623	1238,11	Dias Pares 7/19	Diurno	12x36 hs		p		p		p		p		p		p		p		p		p		p		p		p		p		p		p		p		p		0	16		
12	TANIA REGINA CYRINO CARVALHO VICTÓRIA CRISTINA SILVA DO CARMO SOUZA	AUX. SERV. GERAIS	28278	01/09/2020	12288606810	1238,11	Seg Ter Quin Sab 7/19	Diurno	12x36 hs			p		p		p		p		p		p		p		p		p		p		p		p		p		p		p		p		0	15			
13	RAFAEL MARINS BARCELLOS	CONTROLADOR DE ACESSO (PORTEIRO)	28281	01/09/2020	12852752605	1708,20	Dias Pares 7/19	Diurno	12x36 hs		p		p		p		p		p		p		p		p		p		p		p		p		p		p		p		p		p		0	16		
14	WELLINGTON MOTTA DOS SANTOS	CONTROLADOR DE ACESSO (PORTEIRO)	28282	03/09/2020	12336125716	1708,20	Dias Pares 7/19	Diurno	12x36 hs		p		p		p		p		p		p		p		p		p		p		p		p		p		p		p		p		p		0	16		
15	JESSICA CORREA DE SOUZA	CONTROLADOR DE ACESSO (VIGIA)	28268	01/09/2020	15694764270	1238,11	Seg Ter Quin Sab 7/19	Diurno	12x36 hs			p		p		p		p		p		p		p		p		p		p		p		p		p		p		p		p		0	15			
16	MARCELO DE SOUZA SILVA	CONTROLADOR DE ACESSO (VIGIA DIURNO)	28286	01/09/2020	12466969647	1708,20	Dias Impares 7/19	Diurno	12x36 hs			p		p		p		p		p		p		p		p		p		p		p		p		p		p		p		p		0	15			
17	MARLON DA CRUZ	CONTROLADOR DE ACESSO (VIGIA DIURNO)	28287	01/09/2020	23784208815	1708,20	Dias Pares 7/19	Diurno	12x36 hs		p		p		p		p		p		p		p		p		p		p		p		p		p		p		p		p		p		0	16		
18	WALMIR ROSA DE SOUZA	CONTROLADOR DE ACESSO (VIGIA DIURNO)	28289	01/09/2020	12192984741	1708,20	Dias Pares 7/19	Diurno	12x36 hs		p		p		p		p		p		p		p		p		p		p		p		p		p		p		p		p		p		0	16		
19	CLAUDIO JOSE DE SANTANA JUNIOR	CONTROLADOR DE ACESSO (VIGIA DIURNO)	28283	01/09/2020	20314809524	1708,20	Dias Pares 7/19	Noturno	12x36 hs			p		p		p		p		p		p		p		p		p		p		p		p		p		p		p		p		0	15			
20	CLEBIO MARCELINO DOS SANTOS VITAL	CONTROLADOR DE ACESSO (VIGIA NOTURNO)	28284	01/09/2020	13330833628	1935,96	Dias Pares 7/19	Noturno	12x36 hs		p		p		p		p		p		p		p		p		p		p		p		p		p		p		p		p		p		0	16		
21		CONTROLADOR DE ACESSO (VIGIA NOTURNO)				1935,96	Dias Impares 7/19	Noturno	12x36 hs																																			0	0			
22	LUIZ OTAVIO ALVES GARCIA	CONTROLADOR DE ACESSO (VIGIA NOTURNO)	28280	01/09/2020	20606727803	1935,96	Dias Impares 7/19	Noturno	12x36 hs			p		p		p		p		p		p		p		p		p		p		p		p		p		p		p		p		0	15			
																																											0	0				
																																												0	0			

Legenda:  
P - presença  
F - falta  
D - dispensa

Observações:



**PARQUE ESPORTIVO E SOCIAL DO CARAMUJO**

Controle de Presença - Projeto CARAMUJO

Fevereiro de 2021							Seg	Ter	Qua	Qui	Sex	Sab	Dom	Seg	Ter	Qua	Qui	Sex	Sab	Dom	Seg	Ter	Qua	Qui	Sex	Sab	Dom	Faltas	Dias trabalhados				
1	SUIANE DA CONCEIÇÃO PINHEIRO	ASSISTENTE SOCIAL I	28296	10/09/2020	20903470351	3158,96	Quin 8/17 Sex 15/21 Sab 8/14	Diurno	20 hs				P	P	P					P	P	P							0	12			
2	JESSICA GOMES DA CONCEIÇÃO	ASSISTENTE SOCIAL II	28387	01/10/2020	20312158356	3158,96	Seg a Qui 8/17	Diurno	30 hs	P	P	P	P				P	P	P	P										0	12		
3	ELIANE ARAUJO SILVA FERNANDES	AUX. ADMINISTRATIVO	28271	01/09/2020	20035498344	1238,11	Seg a Sex 8/17	Int	40 hs	P	P	P	P	P						P	P	P	P							0	17		
4	LUCIANA SANTOS DE OLIVEIRA	AUX. ADMINISTRATIVO	28272	01/09/2020	20606738406	1238,11	Seg a Sex 8/17	Int	40 hs	P	P	P	P	P						P	P	P	P							0	17		
5	FABRÍCIO FELIX DE ARAÚJO	AUX. SERV. GERAIS	28469	15/10/2020	20312613509	1238,11	Dias Impares 7/19	Diurno	12x36 hs		P		P		P		P		P		P		P		P		P		0	14			
6	GLEYCE GOMES ALCANTARA	AUX. SERV. GERAIS	28273	01/09/2020	16242421888	1238,11	Seg Ter Quin Sab 7/19	Diurno	12x36 hs	P		P		P		P		P		P		P		P		P		P		0	14		
7	JESSICA CORREA DE SOUZA	CONTROLADOR DE ACESSO (VIGIA DIURNO)	28268	01/09/2020	15694764270	1708,20	Seg Ter Quin Sab 7/19	Diurno	12x36 hs	P		P		P		P		P		P		P		P		P		P		0	12		
8	JOYCE DA SILVA TINOCO	AUX. SERV. GERAIS	28274	01/09/2020	16269987556	1238,11	Seg Ter Quin Sab 7/19	Diurno	12x36 hs	P		P		P		P		P		P		P		P		P		P		0	14		
9	LUCIA HELENA DA SILVA SANTOS	AUX. SERV. GERAIS	28275	01/09/2020	20606737299	1238,11	Dias Pares 7/19	Diurno	12x36 hs		P		P		P		P		P		P		P		P		P		P		0	14	
10	MARIA CRISTINA SILVA FERREIRA	AUX. SERV. GERAIS	28276	01/09/2020	16444895007	1238,11	Dias Pares 7/19	Diurno	12x36 hs	I	N	S	S		I	N	S	S		I	N	S	S		I	N	S	S		0	0		
11	MONICA CELESTINO DE ALMEIDA	AUX. SERV. GERAIS	28277	01/09/2020	13126219623	1238,11	Dias Pares 7/19	Diurno	12x36 hs		P		P		P		P		P		P		P		P		P		P		0	14	
12	TANIA REGINA CYRINO CARVALHO	AUX. SERV. GERAIS	28278	01/09/2020	12288606810	1238,11	Seg Ter Quin Sab 7/19	Diurno	12x36 hs	P		P		P		P		P		P		P		P		P		P		0	14		
13	VICTORIA CRISTINA SILVA DO CARMO SOUZA	AUX. SERV. GERAIS	28279	01/09/2020	14873962397	1238,11	Dias Pares 7/19	Diurno	12x36 hs		P		P		F		F		P		F		F		F		F		F		7	4	
14	RAFAEL MARINS BARCELLOS	CONTROLADOR DE ACESSO (PORTEIRO)	28281	01/09/2020	12852752605	1708,20	Dias Impares 7/19	Diurno	12x36 hs	P		P		P		P		P		P		P		P		P		P		0	14		
15	WELLINGTON MOTTA DOS SANTOS	CONTROLADOR DE ACESSO (PORTEIRO)	28282	03/09/2020	12336125716	1708,20	Dias Pares 7/19	Diurno	12x36 hs		P		P		P		P		P		P		P		P		P		P		0	14	
16	MARCELO DE SOUZA SILVA	CONTROLADOR DE ACESSO (VIGIA DIURNO)	28286	01/09/2020	12466969647	1708,20	Dias Impares 7/19	Diurno	12x36 hs	P		P		P		P		P		P		P		P		P		P		0	14		
17	MARLON DA CRUZ	CONTROLADOR DE ACESSO (VIGIA DIURNO)	28287	01/09/2020	23784208815	1708,20	Dias Pares 7/19	Diurno	12x36 hs		P		P		P		P		P		P		P		P		P		P		0	14	
18	WALMIR ROSA DE SOUZA	CONTROLADOR DE ACESSO (VIGIA DIURNO)	28289	01/09/2020	12192984741	1708,20	Dias Pares 7/19	Diurno	12x36 hs		P		P		P		P		P		P		P		P		P		P		0	14	
19	CLAUDIO JOSE DE SANTANA JUNIOR	CONTROLADOR DE ACESSO (VIGIA DIURNO)	28283	01/09/2020	20314809524	1708,20	Dias Pares 7/19	Noturno	12x36 hs	P		P		P		F		P		D		P		F		P		F		F		4	8
20	CLEBIO MARCELINO DOS SANTOS VITAL	CONTROLADOR DE ACESSO (VIGIA NOTURNO)	28284	01/09/2020	13330833628	1935,96	Dias Pares 7/19	Noturno	12x36 hs	P		P		P		P		P		P		P		P		P		P		0	14		
21	IURI LUIS DE LIMA	CONTROLADOR DE ACESSO (VIGIA NOTURNO)				1935,96	Dias Impares 7/19	Noturno	12x36 hs		P		P		P		P		P		P		P		P		P		P		0	14	
22	LUIZ OTAVIO ALVES GARCIA	CONTROLADOR DE ACESSO (VIGIA NOTURNO)	28280	01/09/2020	20606727803	1935,96	Dias Impares 7/19	Noturno	12x36 hs		P		P		P		P		P		P		P		P		P		P		0	14	
																														0	0		
																														0	0		

**Legenda:**  
 P - presença  
 F - falta  
 D - dispensa

Observações:





Controle de Presença - Projeto CARAMUJO																																											
QTD	FUNCIONÁRIO	CARGO	MATRICULA	ADMISSÃO	PIS	SALARIO	Escala	TURN	CARGA HORARIA	1	2	3	4	5	6	7	8	9	10	11	12	13	14	15	16	17	18	19	20	21	22	23	24	25	26	27	28	29	30	31	Faltas	Dias trabalhados	
1	SUJANE DA CONCEIÇÃO PINHEIRO	ASSISTENTE SOCIAL I	28296	10/09/2020	20903470351	3158,96	Qui 8/17 Sex 15/21 Sab 8/14	Diurno	20 hs																																0	10	
2	JESSICA GOMES DA CONCEIÇÃO	ASSISTENTE SOCIAL II	28387	01/10/2020	20312158356	3158,96	Seg a Qui 8/17	Diurno	30 hs	p	p	p	p																													0	10
3	ELIANE ARAUJO SILVA FERNANDES	AUX. ADMINISTRATIVO	28271	01/09/2020	20035498344	1238,11	Seg a Sex 7/16	Int	40 hs	p	p	p	p																												0	19	
4	LUCIANA SANTOS DE OLIVEIRA	AUX. ADMINISTRATIVO	28272	01/09/2020	20606738406	1238,11	Seg a Sex 8/17	Int	40 hs	p	p	p	p																												0	19	
5	FABRÍCIO FELIX DE ARAÚJO	AUX. SERV. GERAIS	28469	15/10/2020	20312613509	1238,11	Dias Ímpares 7/19	Diurno	12x36 hs		d	p	p	p																											0	13	
6	GLEICY GOMES ALCANTARA	AUX. SERV. GERAIS	28273	01/09/2020	16242421888	1238,11	Dias Ímpares 7/19	Diurno	12x36 hs	p	p	p	p																											0	14		
8	JOYCE DA SILVA TINOCO	AUX. SERV. GERAIS	28274	01/09/2020	16269987556	1238,11	Dias Ímpares 7/19	Diurno	12x36 hs	p	p	p	p																											0	14		
9	LUCIA HELENA DA SILVA SANTOS	AUX. SERV. GERAIS	28275	01/09/2020	20606737299	1238,11	Dias Ímpares 7/19	Diurno	12x36 hs	p	p	p	p																											0	13		
10	MARIA CRISTINA SILVA FERREIRA	AUX. SERV. GERAIS	28276	01/09/2020	16444895007	1238,11	Dias Pares 7/19	Diurno	12x36 hs		d	d	d	d	d																									0	2		
11	MONICA CELESTINO DE ALMEIDA	AUX. SERV. GERAIS	28277	01/09/2020	13126219623	1238,11	Dias Pares 7/19	Diurno	12x36 hs	p	p	p	p																											0	13		
12	TANIA REGINA CYRINO CARVALHO	AUX. SERV. GERAIS	28278	01/09/2020	12288666810	1238,11	Dias Pares 7/19	Diurno	12x36 hs	p	p	p	p																											0	12		
13	GUSTAVO ANTENOR RODRIGUES	AUX. SERV. GERAIS	28608	01/03/2021	12339461962	1238,11	Dias Pares 7/19	Diurno	12x36 hs	p	p	p	p																											0	13		
16	MARCELO DE SOUZA SILVA	CONTROLADOR DE ACESSO (VIGIA DIURNO)	28286	01/09/2020	12466969647	1708,20	Dias Ímpares 7/19	Diurno	12x36 hs	p	p	p	p																										0	14			
18	WALMIR ROSA DE SOUZA	CONTROLADOR DE ACESSO (VIGIA NOTURNO)	28289	01/09/2020	12192984741	1708,20	Dias Ímpares 7/19	Diurno	12x36 hs	p	p	p	p																										0	11			
20	CLEBIO MARCELINO DOS SANTOS VITAL	CONTROLADOR DE ACESSO (VIGIA NOTURNO)	28284	01/09/2020	13330833628	1708,20	Dias Ímpares 7/19	Diurno	12x36 hs	p	p	p	p																										0	15			
7	JESSICA CORREA DE SOUZA	CONTROLADOR DE ACESSO (VIGIA DIURNO)	28268	01/09/2020	15694764270	1708,20	Dias Pares 7/19	Diurno	12x36 hs	p	p	p	p																										0	14			
17	MARLON DA CRUZ	CONTROLADOR DE ACESSO (VIGIA DIURNO)	28287	01/09/2020	23784208815	1708,20	Dias Pares 7/19	Diurno	12x36 hs	p	p	p	p																										0	14			
22	LUIZ OTAVIO ALVES GARCIA	CONTROLADOR DE ACESSO (VIGIA DIURNO)	28280	01/09/2020	20606727803	1708,20	Dias Pares 7/19	Diurno	12x36 hs	p	p	p	p																										0	14			
21	IURI LUIS DE LIMA	CONTROLADOR DE ACESSO (VIGIA NOTURNO)	25585	01/02/2021	20771354783	1935,96	Dias Ímpares 19/7	Noturno	12x36 hs	p	p	p	p																										0	16			
19	ADRIANO DE OLIVEIRA BASTOS	CONTROLADOR DE ACESSO (VIGIA NOTURNO)	28609	01/03/2021	20035408884	1935,96	Dias Ímpares 19/7	Noturno	12x36 hs	p	p	p	p																										0	16			
14	RAFAEL MARINS BARCELLOS	CONTROLADOR DE ACESSO (VIGIA NOTURNO)	28281	01/09/2020	12852752605	1935,96	Dias Pares 19/7	Noturno	12x36 hs	p	p	p	p																										0	15			
15	WELLINGTON MOTTA DOS SANTOS	CONTROLADOR DE ACESSO (VIGIA NOTURNO)	28282	03/09/2020	12336125716	1935,96	Dias Pares 19/7	Noturno	12x36 hs	p	p	p	p																										0	15			
																																								0	0		
																																								0	0		

- Legenda:**  
P - presença  
F - falta  
D - dispensa

Observações:

### **6.1.5. Controle de Estoque**

Deverá ser lançada no drive de controle de estoque, toda a saída de materiais do estoque. O lançamento deve ser efetuado pela equipe administrativa, supervisão ou coordenação.

Deverá ser lançado na planilha de estoque todo item recebido no dia pelo administrativo. E esta planilha deve ser imediatamente sinalizada ao núcleo central administrativo do Viva Rio.

Toda segunda-feira pela manhã o administrativo deve enviar ao coordenador a planilha de controle de estoque da semana anterior totalmente preenchida e conferida, com cópia para a Gestão Administrativa.

A quantidade deverá ser informada com precisão, para evitar erros nos pedidos de estoque, sobrecarga no estoque, e/ou qualquer perda dos itens.

As retiradas para o uso no fim de semana serão efetuadas na sexta-feira, separados por dia, pelo administrativo junto ao coordenador ou supervisor.

O controle deve ser seguido ordinariamente. Qualquer modificação deve ser apontada no mapa do estoque. Ambos deverão estar expostos no interior de cada estoque.





















#### **6.1.6. Atestos**

Todas as Notas Fiscais encaminhadas via malote, deverá ter o atesto da Direção/Coordenação, administrativo ou funcionário que recebeu o material, indicando a data do recebimento.

As notas deverão ser encaminhadas com 2 (duas) vias. Entretanto os atestos deverão constar apenas na primeira folha.

#### **6.1.7. Malote**

O serviço será feito todas as quintas-feiras pelo transporte da unidade, as pastas deverão ser trocadas como o motorista, a fim de agilizar o serviço. Por esta razão a pasta deverá estar pronta no dia anterior.

Nas entregas que houver pacotes extras, deverão ser conferidos na presença do motorista/entregador, neste caso o protocolo será feito separadamente e entregue em mãos.

Quando for identificado, qualquer divergência no recebimento, o mesmo deverá ser notificado no dia, via e-mail, caso não haja qualquer notificação no prazo a solução será feita pela coordenação geral.

### 6.1.8. Fluxos e Procedimentos internos

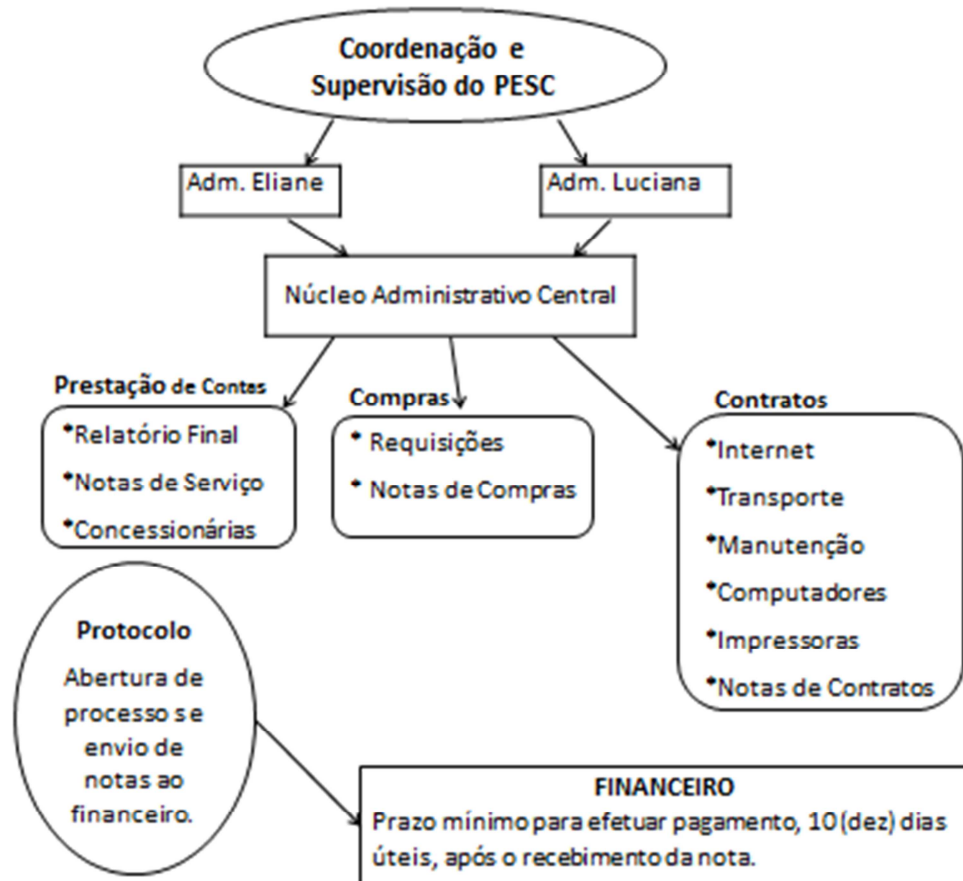

**Observações Gerais:** Em caso de erro no preenchimento dos formulários, nos atestos, rasuras nas notas, atraso, mas entregas, falta de especificação, problema c/ serviços e outros, acarreta retorno ao início dos fluxos e procedimentos, alterando assim os prazos e influenciando diretamente nos pagamentos e falta dos serviços.

### 6.1.9. Cronograma das Atividades

## CRONOGRAMA FÍSICO e ON LINE (Drive)

<b>Controle</b>	<b>Segunda-feira</b>	<b>Terça-feira</b>	<b>Quarta-feira</b>	<b>Quinta-feira</b>	<b>Sexta-feira</b>
Requisição de Pedidos					Via e-mail e drive
Prestação de Contas		Via e-mail (planilha) e Via malote (original)			
Folha de Ponto	<b>Todos os dias 15 do mês</b>				
Controle de Estoque	Via Drive				
Recebimento de Material	<b>Conforme solicitação</b>				
Malote				Via Transporte(Carro)	
Ficha de Atendimento	<b>Todos os dias 05 do mês</b>				
Manutenção	<b>Conforme demanda da unidade</b>				

### 7. ANEXOS (Lista de Presença das atividades)

## **ANEXO 1**

**Lista de presença das atividades executadas no mês de janeiro de 2021.**



JAN/2021

## PARQUE ESPORTIVO E SOCIAL DO CARAMUJO - VIVA RIO

Nº	NOME	RESPONSÁVEL	TELEFONE	PROFESSOR YUSAD - LUTA G. ROMANA - 7 A 11 ANOS - TER/QUI 9H ÀS 10H																												FALTAS	ÍNDICE DE FREQUÊNCIA INDIVIDUAL			
				SEX	SAB	DOM	SEG	TER	QUA	QUI	SEX	SAB	DOM	SEG	TER	QUA	QUI	SEX	SAB	DOM	SEG	TER	QUA	QUI	SEX	SAB	DOM	SEG	TER	QUA	QUI			SEX	SAB	DOM
				1	2	3	4	5	6	7	8	9	10	11	12	13	14	15	16	17	18	19	20	21	22	23	24	25	26	27	28			29	30	31
1	Fábio Henrique dos Santos	Jaqueline dos Santos	26279374					F	F					F	F					F	F					F	F					8	0,00%			
2	kamily victoria Ribeiro da silva	Alínea Ribeiro Martins	968671677					F	F					F	F					F	F					F	F					8	0,00%			
3	kayke de Freitas Rodrigues	samara cordeiro de Freitas	969275131					P	P					P	F					F	P					F	P					3	62,50%			
4	Kuan dos Santos Barcelos	Nilson Barcelos	991671862					F	P					F	P					P	F					F	P					4	50,00%			
5	Lorena Boutto Vieira de Souza	Ana Maria Boutto	991997589					F	F					F	P					F	P					P	F					5	37,50%			
6	Pedro Raimundo da Silva Nascimento	Mariana Cabral de Oliveira	979817393					P	P					P	F					P	F					P	P					2	75,00%			
7	Pietro Lima de Freitas Bruno	Gessica Lima de Freitas	972686494					P	F					F	F					F	P					P	P					4	50,00%			
8	Ramon Izac Ribeiro de Oliveira	Bianca Silva Ribeiro	999943532					P	F					P	P					P	F					F	P					3	62,50%			
9	Renan monteiro da silva gomes	Renata Gonçalves monteiro	964023774					P	P					P	F					F	P					P	P					2	75,00%			
10	Sarah de Azevedo Silva	Andréa Paula Lopes de Azeve	994232812					P	F					F	P					F	P					F	P					4	50,00%			

## Legenda:

P - presença  
F - falta  
D - dispensa

ÍNDICE DE FREQUÊNCIA DA TURMA:

46,25%

Observações:

Carlos Henrique Rios Rodrigues Aveiro  
Ccoordenador PESC -Viva Rio





JAN/2021

## PARQUE ESPORTIVO E SOCIAL DO CARAMUJO - VIVA RIO

Nº	NOME	RESPONSÁVEL	TELEFONE	PROFESSOR YUSAD - LUTA G. ROMANA - 12 A 15 ANOS - TER/QUI 10H ÀS 11H																												FALTAS	ÍNDICE DE FREQUÊNCIA INDIVIDUAL			
				SEX 1	SAB 2	DOM 3	SEG 4	TER 5	QUA 6	QUI 7	SEX 8	SAB 9	DOM 10	SEG 11	TER 12	QUA 13	QUI 14	SEX 15	SAB 16	DOM 17	SEG 18	TER 19	QUA 20	QUI 21	SEX 22	SAB 23	DOM 24	SEG 25	TER 26	QUA 27	QUI 28			SEX 29	SAB 30	DOM 31
1	Julya de Paulo Cyrino	Lais Paulo de Souza	990340012					F	P				P		F					P		P					F		P				3	62,50%		
2	Kethen Pereira Vidal	Joyce da Silva Tinoco	9666089829					P	F				P		P					F	F					F	F		F				5	37,50%		
3	Lidiane Carvalho de Oliveira	Sandra Regina Lopes de Carv	988505521					F	P				F		P					P	P					P	P						2	75,00%		
4	Lucas Costa Bernardes	Sabrina Costa	991280342					F	F				P		P					P	F					F	F		F				5	37,50%		
5	Luiz Alexandre da Silva Alves	Leticia Helena da Silva Raimu	973140029					F	P				F		P					F	F					F	F		F				6	25,00%		
6	Maria vitória Aleixo dos santos	kelly lima Gomes da silva	90220514					P	F				P		F					P	F					F	P						4	50,00%		
7																																		0		
8																																			0	
9																																			0	
10																																			0	

**Legenda:**  
 P - presença  
 F - falta  
 D - dispensa

**ÍNDICE DE FREQUÊNCIA DA TURMA:** 47,92%

Observações:	

Carlos Henrique Rios Rodrigues Aveiro  
 Ccoordenador PESC -Viva Rio



JAN/2021

## PARQUE ESPORTIVO E SOCIAL DO CARAMUJO - VIVA RIO

Nº	NOME	RESPONSÁVEL	TELEFONE	PROFESSOR YUSAD - LUTA G. ROMANA - 16 A 20 ANOS - TER/QUI 11H ÀS 12H																												FALTAS	ÍNDICE DE FREQUÊNCIA INDIVIDUAL
				SEX 1	SAB 2	DOM 3	SEG 4	TER 5	QUA 6	QUI 7	SEX 8	SAB 9	DOM 10	SEG 11	TER 12	QUA 13	QUI 14	SEX 15	SAB 16	DOM 17	SEG 18	TER 19	QUA 20	QUI 21	SEX 22	SAB 23	DOM 24	SEG 25	TER 26	QUA 27	QUI 28		
1	Natália de Oliveira Alves	Jorge Henrique Alves	970380728					P	P					P	F					F	P						F	P				3	62,50%
2	Nicole Rodrigues	Ariany Chagas Rodrigues						P	F					P	P					F	F						F	F				5	37,50%
3	Panela Bastos de Souza		968083789					F	P					F	P					P	F						P	P				3	62,50%
4	Rebeca Victória de Siqueira Almeida	Mônica Celestino de Almeida						P	F					P	F					F	P						F	F				5	37,50%
5	wesley Alexsandro da Silva Alves	Leticia Helena da Silva Raimu	973140029					P	F					F	P					F	F						P	F				5	37,50%
6																																0	
7																																0	
8																																0	
9																																0	
10																																0	

**Legenda:**  
P - presença  
F - falta  
D - dispensa

**ÍNDICE DE FREQUÊNCIA DA TURMA:** 47,50%

Observações:

Carlos Henrique Rios Rodrigues Aveiro  
Ccoordenador PESC -Viva Rio



JAN/2021

## PARQUE ESPORTIVO E SOCIAL DO CARAMUJO - VIVA RIO

Nº	NOME	RESPONSÁVEL	TELEFONE	PROFESSOR YUSAD - LUTA G. ROMANA - 7 A 11 ANOS - TER/QUI 13H ÀS 14H																												FALTAS	ÍNDICE DE FREQUÊNCIA INDIVIDUAL			
				SEX	SAB	DOM	SEG	TER	QUA	QUI	SEX	SAB	DOM	SEG	TER	QUA	QUI	SEX	SAB	DOM	SEG	TER	QUA	QUI	SEX	SAB	DOM	SEG	TER	QUA	QUI			SEX	SAB	DOM
				1	2	3	4	5	6	7	8	9	10	11	12	13	14	15	16	17	18	19	20	21	22	23	24	25	26	27	28			29	30	31
1	Breno de souza Garcia	bruna de Sousa freitoza	968568893					F	F					F	F					F	F					F	F					8	0,00%			
2	Daniel Lucas Julião Mattos	Ellen Dos Santos Julião	968581658					F	F					P	F					F	P					F	P					5	37,50%			
3	Gabriel Victor de Siqueira Almeida	Mônica Celestino de Almeida						P	P					F	P					P	F					F	P					3	62,50%			
4	Leonardo Costa Carvalho da Silva	Marilene chaves de Carvalho	973952644					F	F					F	F					F	P					P	P					5	37,50%			
5	Marcos Vinícios Alcantara Muniz	Shayane Alcantara Ribeiro	993953816					F	P					P	F					F	P					F	P					4	50,00%			
6	Maria Fernanda vitória dos Santos	Jaqueline dos Santos	26279374					F	F					F	P					F	P					F	F					6	25,00%			
7	maxwell Carvalho da Silva	Leidianne Carvalho Coutinho	966877347					F	F					P	F					F	P					P	P					4	50,00%			
8	Mycael Alcantara Vieira	Shayane Alcantara Vieira	993953816					F	F					F	P					F	P					P	F					5	37,50%			
9	Pablo Marcelo freitas pecanha	caroline freitas vital	966717020					P	P					P	F					F	F					F	P					3	62,50%			
10																																0				

**Legenda:**  
P - presença  
F - falta  
D - dispensa

**ÍNDICE DE FREQUÊNCIA DA TURMA:** 40,28%

Observações:

Carlos Henrique Rios Rodrigues Aveiro  
Ccoordenador PESC -Viva Rio



JAN/2021

## PARQUE ESPORTIVO E SOCIAL DO CARAMUJO - VIVA RIO

Nº	NOME	RESPONSÁVEL	TELEFONE	PROFESSOR YUSAD - LUTA G. ROMANA - 12 A 15 ANOS - TER/QUI 14H ÀS 15H																												FALTAS	ÍNDICE DE FREQUÊNCIA INDIVIDUAL
				SEX 1	SAB 2	DOM 3	SEG 4	TER 5	QUA 6	QUI 7	SEX 8	SAB 9	DOM 10	SEG 11	TER 12	QUA 13	QUI 14	SEX 15	SAB 16	DOM 17	SEG 18	TER 19	QUA 20	QUI 21	SEX 22	SAB 23	DOM 24	SEG 25	TER 26	QUA 27	QUI 28		
1	Kauã Ribeiro Herculano	Cátia Regina Xavier Ribeiro	991017704					F	F					F	P													P	F			5	37,50%
2	Leanderson Oliveira Pessanha	Raquel de Oliveira Ferreira	994097113					P	P					P	F													P	P			3	62,50%
3	Leonardo Coutinho dos Santos	Ledianne Carvalho Coutinho	966877347					F	F					F	F													F	F			6	25,00%
4	Luis Gustavo Godencio Machado	Rosany de Souza Godencio	964942990					F	F					F	P													P	P			4	50,00%
5	Marlon Vinicius Costa	Vânia Cristina Ferreira Costa						F	F					P	F													P	P			3	62,50%
6	Pedro Lucas Cruz da Silva	Juliano Cruz de Oliveira	966220766					F	P					P	P													P	P			3	62,50%
7	Reginaldo Cardoso de Jesus	Jaciara Cardoso						P	F					F	F													F	F			7	12,50%
8																																0	
9																																0	
10																																0	

**Legenda:**  
 P - presença  
 F - falta  
 D - dispensa

**ÍNDICE DE FREQUÊNCIA DA TURMA:** 44,64%

Observações:

Carlos Henrique Rios Rodrigues Aveiro  
 Ccoordenador PESC -Viva Rio



JAN/2021

## PARQUE ESPORTIVO E SOCIAL DO CARAMUJO - VIVA RIO

Nº	NOME	RESPONSÁVEL	TELEFONE	PROFESSOR YUSAD - LUTA G. ROMANA - 16 A 20 ANOS - TER/QUI 15H ÀS 16H																												FALTAS	ÍNDICE DE FREQUÊNCIA INDIVIDUAL						
				SEX	SAB	DOM	SEG	TER	QUA	QUI	SEX	SAB	DOM	SEG	TER	QUA	QUI	SEX	SAB	DOM	SEG	TER	QUA	QUI	SEX	SAB	DOM	SEG	TER	QUA	QUI			SEX	SAB	DOM			
				1	2	3	4	5	6	7	8	9	10	11	12	13	14	15	16	17	18	19	20	21	22	23	24	25	26	27	28			29	30	31			
1	Isaque Andrade de Carvalho		968079705					P		P										F		P															3	62,50%	
2	josiane carvalho de Oliveira		988875022					P		F										P		F															4	50,00%	
3	laissa da Conceição Ferreira		986511021					F		F										F		P															5	37,50%	
4	luana santos silva	Lúcia Helena silva dos santos	988352987					P		P										F		P															3	62,50%	
5	Matheus Isaías Vieira da Silva		973144547					F		F										F		F															8	0,00%	
6	Thalia Rodrigues de Carvalho		997983850					F		F										F		F															8	0,00%	
7	Vitor Hugo da silva Camilo	Eliane Silva	994382082					P		F										F		F															4	50,00%	
8																																					0		
9																																						0	
10																																						0	

**Legenda:**  
 P - presença  
 F - falta  
 D - dispensa

**ÍNDICE DE FREQUÊNCIA DA TURMA:** 37,50%

Observações:

Carlos Henrique Rios Rodrigues Aveiro  
 Ccoordenador PESC -Viva Rio



JAN/2021

## PARQUE ESPORTIVO E SOCIAL DO CARAMUJO - VIVA RIO

Nº	NOME	TELEFONE	PROFESSOR TOMIRES - MUAY THAI - 21 A 45 ANOS - SEG/QUA 8H ÀS 9H																															FALTAS	ÍNDICE DE FREQUÊNCIA INDIVIDUAL
			SEX	SAB	DOM	SEG	TER	QUA	QUI	SEX	SAB	DOM	SEG	TER	QUA	QUI	SEX	SAB	DOM	SEG	TER	QUA	QUI	SEX	SAB	DOM	SEG	TER	QUA	QUI	SEX	SAB	DOM		
			1	2	3	4	5	6	7	8	9	10	11	12	13	14	15	16	17	18	19	20	21	22	23	24	25	26	27	28	29	30	31		
1	Aline Ribeiro Martins	968671677						F				P		F					P		P					P		F						3	57,14%
2	Ana Paula da Conceição Ferreira	992967953						P				P		F					P		F					P		F						3	57,14%
3	Carlos Eduardo de Sousa Nascimento	989102173						F				F		F					F		P				P		P							4	42,86%
4	Douglas souza dos Santos	989211893						P				F		P					P		F					F		P						3	57,14%
5	Jennifer Boutto Xavier	988635639						F				P		P					F		P					P		F						3	57,14%
6	Laiz Paulo de Souza	990340012						P				F		F					P		P					F		P						3	57,14%
7	Marcia Regina Rodrigues	992613683						F				F		P					F		F					P		P						4	42,86%
8	Mariana Cabral de Oliveira	979897393						P				F		P					P		F					P		F						3	57,14%
9	Patrícia Caetano Rita Gomes	990555968						P				P		F					F		P					P		F						3	57,14%
10	Raquel da Silva Barro dos Santos	972865704						F				P		P					F		F					P		F						4	42,86%
11	Robson Alves de Souza	992721674						P				P		F					P		F					P		F						3	57,14%
12	Rosiane Ferreira Alves	969415422						P				F		P					P		F					P		F						3	57,14%
13	Selma Matos da Rosa da Costa	990350764						F				F		F					F		P					F		P						5	28,57%
14	Tamires Evellyn Jesus da Silva	990463569						P				P		F					P		F					F		F						4	42,86%
15	Thais Martins da Silva	991025579						P				F		P					F		P					F		P						3	57,14%

**Legenda:**  
 P - presença  
 F - falta  
 D - dispensa

**ÍNDICE DE FREQUÊNCIA DA TURMA:** 51,43%

Observações:

---



---



---

Carlos Henrique Rios Rodrigues Aveiro  
 Ccoordenador PESC -Viva Rio



JAN/2021

### PARQUE ESPORTIVO E SOCIAL DO CARAMUJO - VIVA RIO

Nº	NOME	RESPONSÁVEL	TELEFONE	PROFESSOR TOMIRES - MUAY THAI - 7 A 11 ANOS - SEG/QUA 15H ÀS 16H																												FALTAS	ÍNDICE DE FREQUÊNCIA INDIVIDUAL			
				SEX	SAB	DOM	SEG	TER	QUA	QUI	SEX	SAB	DOM	SEG	TER	QUA	QUI	SEX	SAB	DOM	SEG	TER	QUA	QUI	SEX	SAB	DOM	SEG	TER	QUA	QUI			SEX	SAB	DOM
				1	2	3	4	5	6	7	8	9	10	11	12	13	14	15	16	17	18	19	20	21	22	23	24	25	26	27	28			29	30	31
1	Breno de souza Garcia	bruna de Sousa freitoza	968568893							P																									3	57,14%
2	Daniel Lucas Julião Mattos	Ellen Dos Santos Julião	968581658							F																								4	42,86%	
3	Gabriel Victor de Siqueira Almeida	Mônica Celestino de Almeida								P																								3	57,14%	
4	Leonardo Costa Carvalho da Silva	Marilene chaves de Carvalho Silva	973952644							F																								4	42,86%	
5	Marcos Vinícios Alcantara Muniz	Shayane Alcantara Ribeiro	993953816							P																								3	57,14%	
6	Maria Fernanda vitória dos Santos	Jaqueline dos Santos	26279374							F																								4	42,86%	
7	maxwell Carvalho da Silva	Leidiane Carvalho Coutinho	966877347							P																								3	57,14%	
8	Mycael Alcantara Vieira	Shayane Alcantara Vieira	993953816							F																								3	57,14%	
9	Pablo Marcelo freitas pecanha	caroline freitas vital	966717020							F																								3	57,14%	
10	Pedro oto Pereira Bahia e Silva	Sheila bahia	964022890							P																								4	42,86%	
11	Rafael de Oliveira Dias	Micheli Reis de Oliveira Dias	997999352							P																								3	57,14%	
12	Samuel de Oliveira Dias	Micheli Reis de Oliveira Dias	997999352							F																								3	57,14%	
13	Stephany nascimento de Souza	camila Oliveira nascimento de souza	988729270							F																								3	57,14%	
14	Vinicius silva Camilo	Eliane silva	994382082							P																								3	57,14%	
15	Yasmin Regina Gomes Araújo	Gleice Queli Gomes de Pinho	971010232							P																								3	57,14%	

**Legenda:**  
P - presença  
F - falta  
D - dispensa

**ÍNDICE DE FREQUÊNCIA DA TURMA:** 53,33%

Observações:

Carlos Henrique Rios Rodrigues Aveiro  
Ccoordenador PESC -Viva Rio



JAN/2021

**PARQUE ESPORTIVO E SOCIAL DO CARAMUJO - VIVA RIO**

Nº	NOME	RESPONSÁVEL	TELEFONE	PROFESSOR TOMIRES - MUAY THAI - 12 A 15 ANOS - SEG/QUA 16H ÀS 17H																															FALTAS	ÍNDICE DE FREQUÊNCIA INDIVIDUAL				
				SEX	SAB	DOM	SEG	TER	QUA	QUI	SEX	SAB	DOM	SEG	TER	QUA	QUI	SEX	SAB	DOM	SEG	TER	QUA	QUI	SEX	SAB	DOM	SEG	TER	QUA	QUI	SEX	SAB	DOM						
				1	2	3	4	5	6	7	8	9	10	11	12	13	14	15	16	17	18	19	20	21	22	23	24	25	26	27	28	29	30	31						
1	Daniel Caetano Garcia	Suellen Caetano da Conceição	36075153							F											P																	3	57,14%	
2	David Célio Lopes Lucindo da Silva		996147652							P											P																		4	42,86%
3	Enzo Moreira Gomes dos Santos	Alessandra lima Moreira	987037599							F											P																		4	42,86%
4	João Miguel Reis Batista	Luzia Batista Araújo Ribeiro	974610466							P											F																		4	42,86%
5	Kauã Ribeiro Herculano	Cátia Regina Xavier Ribeiro	991017704							P											F																		3	57,14%
6	Leanderson Oliveira Pessanha	Raquel de Oliveira Ferreira	994097113							P											P																		3	57,14%
7	Leonardo Coutinho dos Santos	Ledianne Carvalho Coutinho	966877347							P											F																		4	42,86%
8	Luis Gustavo Godencio Machado	Rosany de Souza Godencio	964942990							F											P																		3	57,14%
9	Marlon Vinicius Costa	Vânia Cristina Ferreira Costa								P											F																		4	42,86%
10	Pedro Lucas Cruz da Silva	Juliano Cruz de Oliveira	966220766							P											P																		3	57,14%
11	Reginaldo Cardoso de Jesus	Jaciara Cardoso								P											F																		4	42,86%
12	Robert Alves Barreto Silva	Lais Jussara Alves	999044592							P											F																		4	42,86%
13	Ryan Luciano Nascimento	Rafael Gomes Marinho	972654781							F											F																		3	57,14%
14	William Soares Pires	kelly Fernanda Soares	994420766							P											F																		3	57,14%
15	William Soares Pires	kelly Fernanda Soares	994420766							F											P																		3	57,14%

**Legenda:**  
 P - presença  
 F - falta  
 D - dispensa

**ÍNDICE DE FREQUÊNCIA DA TURMA:** 50,48%

Observações:

Carlos Henrique Rios Rodrigues Aveiro  
 Ccoordenador PESC -Viva Rio





JAN/2021

## PARQUE ESPORTIVO E SOCIAL DO CARAMUJO - VIVA RIO

Nº	NOME	RESPONSÁVEL	TELEFONE	PROFESSOR TOMIRES - MUAY THAI - 16 A 20 ANOS - SEG/QUA 17H ÀS 18H																												FALTAS	ÍNDICE DE FREQUÊNCIA INDIVIDUAL			
				SEX	SAB	DOM	SEG	TER	QUA	QUI	SEX	SAB	DOM	SEG	TER	QUA	QUI	SEX	SAB	DOM	SEG	TER	QUA	QUI	SEX	SAB	DOM	SEG	TER	QUA	QUI			SEX	SAB	DOM
				1	2	3	4	5	6	7	8	9	10	11	12	13	14	15	16	17	18	19	20	21	22	23	24	25	26	27	28			29	30	31
1	Isaque Andrade de Carvalho		968079705							P																								4	42,86%	
2	josiane carvalho de Oliveira		988875022							P																								3	57,14%	
3	laissa da Conceição Ferreira		986511021							F																								4	42,86%	
4	luana santos silva	Lúcia Helena silva dos santos	988352987							F																								4	42,86%	
5	Matheus Isaias Vieira da Silva		973144547							P																								3	57,14%	
6	Thalia Rodrigues de Carvalho		997983850							P																								1	85,71%	
7	Vitor Hugo da silva Camilo	Eliane Silva	994382082							F																								5	28,57%	
8	Yuri Ribeiro Lourenço Herculano	Catia Regina Xavier Ribeiro	991017704							F																								3	57,14%	
9	Laissa da Conceição Ferreira									F																								2	71,43%	
10																																		0		
11																																			0	
12																																			0	
13																																			0	
14																																			0	
15																																			0	

**Legenda:**  
 P - presença  
 F - falta  
 D - dispensa

**ÍNDICE DE FREQUÊNCIA DA TURMA:** 53,97%

Observações:

---



---



---

Carlos Henrique Rios Rodrigues Aveiro  
 Ccoordenador PESC -Viva Rio



JAN/2021

## PARQUE ESPORTIVO E SOCIAL DO CARAMUJO - VIVA RIO

Nº	NOME	RESPONSÁVEL	TELEFONE	PROFESSOR TOMIRES - MUAY THAI - 7 A 11 - QUA/SEX 10H ÀS 11H																															FALTAS	ÍNDICE DE FREQUÊNCIA INDIVIDUAL		
				SEX	SAB	DOM	SEG	TER	QUA	QUI	SEX	SAB	DOM	SEG	TER	QUA	QUI	SEX	SAB	DOM	SEG	TER	QUA	QUI	SEX	SAB	DOM	SEG	TER	QUA	QUI	SEX	SAB	DOM				
				1	2	3	4	5	6	7	8	9	10	11	12	13	14	15	16	17	18	19	20	21	22	23	24	25	26	27	28	29	30	31				
1	Alice Ferreira Napoleão	Thais Porto Ferreira	992253525						P		F									F		F						P		F				P		P	4	50,00%
2	Ana flavia de Freitas Rodrigues	samara cordeiro de Freitas	969275131						P		F									P		P						F		P				F		F	4	50,00%
3	André Luiz de Jesus dos Santos	adriane de Jesus Moura	994820334						F		P									F		P					F		F				P		P	4	50,00%	
4	Fábio Henrique dos Santos	Jaqueline dos Santos	26279374						P		F									P		F						P		P				P		F	3	62,50%
5	kamily victoria Ribeiro da silva	Alínea Ribeiro Martins	968671677						P		F									F		F					P		P				F		F	4	50,00%	
6	kayke de Freitas Rodrigues	samara cordeiro de freitas	969275131						P		F									P		F						P		F				P		P	3	62,50%
7	Kuan dos Santos Barcelos	Nilson Barcelos	991671862						F		P									F		P					F		F				P		F	5	37,50%	
8	Lorena Boutto Vieira de Souza	Ana Maria Boutto	991997589						F		P									F		P					F		P				F		P	4	50,00%	
9	Pedro Raimundo da Silva Nascimento	Mariana Cabral de Oliveira	979817393						P		F									P		F					P		F				P		P	3	62,50%	
10	Pietro Lima de Freitas Bruno	Gessica Lima de Freitas	972686494						F		P									F		F					F		F				F		F	7	12,50%	
11	Ramon Izac Ribeiro de Oliveira	Bianca Silva Ribeiro	999943532						P		F									P		F					P		P				P		P	2	75,00%	
12	Renan monteiro da silva gomes	Renata Gonçalves monteiro	964023774						F		P									P		P					P		P				P		F	2	75,00%	
13	Sarah de Azevedo Silva	Andréa Paula Lopes de Azevedo	994232812						F		F									F		F					P		P				F		P	5	37,50%	
14	Wendel Pinto da Silva	Ana Paula da Conceição	992967953						P		F									F		P					F		P				P		F	4	50,00%	
15	Raissa Vitória da S. Portela								F		P									P		F					P		F				P		P	3	62,50%	

**Legenda:**  
 P - presença  
 F - falta  
 D - dispensa

**ÍNDICE DE FREQUÊNCIA DA TURMA:** 52,50%

Observações:

Carlos Henrique Rios Rodrigues Aveiro  
 Coordenador PESC - Viva Rio



JAN/2021

### PARQUE ESPORTIVO E SOCIAL DO CARAMUJO - VIVA RIO

Nº	NOME	RESPONSÁVEL	TELEFONE	PROFESSOR TOMIRES - MUAY THAI - 12 A 15 / 16 A 20 - QUA/SEX 11H ÀS 12H																												FALTAS	ÍNDICE DE FREQUÊNCIA INDIVIDUAL				
				SEX	SAB	DOM	SEG	TER	QUA	QUI	SEX	SAB	DOM	SEG	TER	QUA	QUI	SEX	SAB	DOM	SEG	TER	QUA	QUI	SEX	SAB	DOM	SEG	TER	QUA	QUI			SEX	SAB	DOM	
				1	2	3	4	5	6	7	8	9	10	11	12	13	14	15	16	17	18	19	20	21	22	23	24	25	26	27	28			29	30	31	
1	Julya de Paulo Cyrino	Lais Paulo de Souza	990340012						P	F											F	P						F	P					4	50,00%		
2	Kethen Pereira Vidal	Joyce da Silva Tinoco	9666089829						F	P											F	P						P	P				F	P		3	62,50%
3	Lidiane Carvalho de Oliveira	Sandra Regina Lopes de Carvalho	988505521						P	F											P	F						P	F				F	P		4	50,00%
4	Lucas Costa Bernardes	Sabrina Costa	991280342						F	P											F	P						F	P				P	F		4	50,00%
5	Luiz Alexandre da Silva Alves	Leticia Helena da Silva Raimundo	973140029						P	F											P	F						P	F				F	P		4	50,00%
6	Maria vitória Aleixo dos santos	kelly lima Gomes da silva	90220514						F	P											F	P						F	P				P	F		4	50,00%
7	Natália de Oliveira Alves	Jorge Henrique Alves	970380728						P	P											P	F						P	F				P	F		3	62,50%
8	Nicole Rodrigues	Ariany Chagas Rodrigues							P	F											P	P						P	F				F	P		3	62,50%
9	Panela Bastos de Souza		968083789						F	P											F	P						F	P				P	F		4	50,00%
10	Rebeca Victória de Siqueira Almeida	Mônica Celestino de Almeida							F	P											P	F						P	F				F	P		4	50,00%
11	wesley Alexsandro da Silva Alves	Leticia Helena da Silva Raimundo	973140029						P	F											F	P						F	P				P	F		4	50,00%
12																																				0	
13																																				0	
14																																				0	
15																																				0	

**Legenda:**  
P - presença  
F - falta  
D - dispensa

**ÍNDICE DE FREQUÊNCIA DA TURMA:** 53,41%

Observações:	

Carlos Henrique Rios Rodrigues Aveiro  
Ccoordenador PESC -Viva Rio



JAN/2021

**PARQUE ESPORTIVO E SOCIAL DO CARAMUJO - VIVA RIO**

Nº	NOME	TELEFONE	PROFESSOR TOMIRES - MUAY THAI - 21 A 45 ANOS - SAB 9H ÀS 10H																												FALTAS	ÍNDICE DE FREQUÊNCIA INDIVIDUAL			
			SEX	SAB	DOM	SEG	TER	QUA	QUI	SEX	SAB	DOM	SEG	TER	QUA	QUI	SEX	SAB	DOM	SEG	TER	QUA	QUI	SEX	SAB	DOM	SEG	TER	QUA	QUI			SEX	SAB	DOM
			1	2	3	4	5	6	7	8	9	10	11	12	13	14	15	16	17	18	19	20	21	22	23	24	25	26	27	28			29	30	31
1	Alessandra Lima Moreira	975958446								F						P								P								F		2	50,00%
2	Denise Ferreira de Souza	986829873								P						P								F								P		1	75,00%
3	Eloá dos Santos Julião	974748371								P						F								F							P		2	50,00%	
4	Flávia Penha dos Santos	992493018								F						F								P							P		2	50,00%	
5	Germana Pereira dos Santos	36076789								P						P								F							F		2	50,00%	
6	kelly Lima Gomes da Silva	27217654								P						F								P							F		2	50,00%	
7	Marcia França de Almeida	967049428								P						P								F							F		2	50,00%	
8	Michelle Machado	994142909								P						P								F							P		1	75,00%	
9	Suely Bezerra da Silva Alves	974738093								F						F								P							P		2	50,00%	
10	verônica Alves	990650892								P						P								F							F		2	50,00%	
11	Karina Porto de Carvalho da Silva	991729983								F						F								P							P		2	50,00%	
12																																	0		
13																																	0		
14																																	0		
15																																	0		

**Legenda:**  
 P - presença  
 F - falta  
 D - dispensa

**ÍNDICE DE FREQUÊNCIA DA TURMA:** 54,55%

Observações:

Carlos Henrique Rios Rodrigues Aveiro  
 Ccoordenador PESC -Viva Rio



JAN/2021

### PARQUE ESPORTIVO E SOCIAL DO CARAMUJO - VIVA RIO

Nº	NOME	TELEFONE	PROFESSOR TOMIRES - MUAY THAI - 21 A 45 ANOS - SAB 10H ÀS 11H																															FALTAS	ÍNDICE DE FREQUÊNCIA INDIVIDUAL	
			SEX	SAB	DOM	SEG	TER	QUA	QUI	SEX	SAB	DOM	SEG	TER	QUA	QUI	SEX	SAB	DOM	SEG	TER	QUA	QUI	SEX	SAB	DOM	SEG	TER	QUA	QUI	SEX	SAB	DOM			
			1	2	3	4	5	6	7	8	9	10	11	12	13	14	15	16	17	18	19	20	21	22	23	24	25	26	27	28	29	30	31			
1	Aldo César Ribeiro de Carvalho	984910204								P							P																F		1	75,00%
2	Alessandra Xavier Simas	976207851								F							P																P		2	50,00%
3	Ana Paula Cole no dos Santos	36075737								P							F															F		2	50,00%	
4	Beatriz Pinho dos Santos	996731845								F							P															F		2	50,00%	
5	Eliana Araújo da Silva	992688232								P							F															P		2	50,00%	
6	Jessica Gomes da Conceição	974568967								F							P															F		2	50,00%	
7	Joyce da Silva Tinoco	966089829								F							P															F		2	50,00%	
8	Luciana Santos de Oliveira	975214507								P							F															P		2	50,00%	
9	Marília Nelas Milagres	994970811								P							F															F		2	50,00%	
10	Maurício José Corrêa	987714675								F							P															F		2	50,00%	
11	Michele Cristian da Costa	991444317								P							F															F		2	50,00%	
12	Rafael de Souza da Silva									P							P															F		2	50,00%	
13	Rejane Menezes da Conceição	989304970								F							P															F		2	50,00%	
14	Vanderson Rodrigues da Silva	36076862								P							F															P		2	50,00%	
15	Victoria Cristina Silva	965352622								P							F															F		2	50,00%	

**Legenda:**  
P - presença  
F - falta  
D - dispensa

**ÍNDICE DE FREQUÊNCIA DA TURMA:** 51,67%

Observações:

Carlos Henrique Rios Rodrigues Aveiro  
Ccoordenador PESC -Viva Rio



JAN/2010

## PARQUE ESPORTIVO E SOCIAL DO CARAMUJO - VIVA RIO

Nº	NOME	TELEFONE	PROFESSOR TOMIRES - MUAY THAI - 46 A 59 ANOS - SAB 11H ÀS12H																															FALTAS	ÍNDICE DE FREQUÊNCIA INDIVIDUAL											
			SEX 1	SAB 2	DOM 3	SEG 4	TER 5	QUA 6	QUI 7	SEX 8	SAB 9	DOM 10	SEG 11	TER 12	QUA 13	QUI 14	SEX 15	SAB 16	DOM 17	SEG 18	TER 19	QUA 20	QUI 21	SEX 22	SAB 23	DOM 24	SEG 25	TER 26	QUA 27	QUI 28	SEX 29	SAB 30	DOM 31													
1	Adriana Silveira cordeiro	996825288															P																	F							P		2	50,00%		
2	Cristiane GalDino da Silva	915222255															F																		P							F		2	50,00%	
3	Luciana dos Santos Araújo	992151578															P																		F							P		2	50,00%	
4	Rita Maria da Conceição Oliveira	965713368															F																		P							F		2	50,00%	
5	Ubiracira da Cruz	990208489															P																		F							P		1	75,00%	
6	Valdilene dos Santos Novais Cunha	998184639															F																			P							F		2	50,00%
7	Zélia Maria Gomes	36076789															P																			F							F		2	50,00%
8																																												0		
9																																													0	
10																																													0	
11																																													0	
12																																													0	
13																																													0	
14																																													0	
15																																													0	

Legenda:

P - presença  
F - falta  
D - dispensa

ÍNDICE DE FREQUÊNCIA DA TURMA:

53,57%

Observações:

Carlos Henrique Rios Rodrigues Aveiro

Ccoordenador PESC - Viva Rio



JAN/2021

## PARQUE ESPORTIVO E SOCIAL DO CARAMUJO - VIVA RIO

Nº	NOME	TELEFONE	PROFESSORA SABRINA - TURMA CIRCUITO - GINÁSTICA FUNCIONAL - 21 A 45 ANOS - TER/QUI 8H ÀS 9H																													FALTAS	ÍNDICE DE FREQUÊNCIA INDIVIDUAL			
			SEX	SAB	DOM	SEG	TER	QUA	QUI	SEX	SAB	DOM	SEG	TER	QUA	QUI	SEX	SAB	DOM	SEG	TER	QUA	QUI	SEX	SAB	DOM	SEG	TER	QUA	QUI	SAB			DOM		
			1	2	3	4	5	6	7	8	9	10	11	12	13	14	15	16	17	18	19	20	21	22	23	24	25	26	27	28	29			30	31	
1	Adriana Silveira cordeiro	996825288					P		F					P		P											F		P						3	62,50%
2	Alberto Gomes Pereira Nelas	973717312					F		P					F		F											P		P						4	50,00%
3	Alessandra Nunes de Almeida	987425509					F		P					F		P											P		F						3	62,50%
4	Ana Maria Boutto Pereira	994593926					P		F					P		P											F		P						4	50,00%
5	Beatriz Pinho dos Santos	996731845					P		F					F		P											P		P						2	75,00%
6	Elizabeth Garcia	993637396					F		F					P		F											P		P						4	50,00%
7	Elizangela Souza da silva	967346124					P		P					F		P											F		P						3	62,50%
8	Lecy Caldas Costa	989135923					F		P					F		P											P		F						4	50,00%
9	Clivilen Boutto Pereira	993567084					P		P					F		P											P		F						4	50,00%
10	Luciana Lima da Silva	988182870					P		F					P		F											P		F						4	50,00%
11	Marcia Regina Rodrigues Barcellos	992613683					F		P					P		F											F		P						4	50,00%
12	Myryan Elisabeth Costa	988683546					P		F					P		F											F		f						5	37,50%
13	Jennifer Boutto Xavier	988635639					P		P					F		F											P		F						4	50,00%
14	Pamela Bastos de Souza	968083789					p		P					P		f											F		F						5	37,50%
15	Sônia Lúcia Bouto Pereira	993054099					P		P					F		P											F		P						3	62,50%

**Legenda:**  
P - presença  
F - falta  
D - dispensa

**ÍNDICE DE FREQUÊNCIA DA TURMA:** 53,33%

Observações:	

Carlos Henrique Rios Rodrigues Aveiro  
Ccoordenador PESC -Viva Rio



JAN/2021

### PARQUE ESPORTIVO E SOCIAL DO CARAMUJO - VIVA RIO

Nº	NOME	TELEFONE	PROFESSORA SABRINA - TURMA CIRCUITO - GINÁSTICA FUNCIONAL - 46 A 59 ANOS - TER/QUI 9H ÀS 10H																															FALTAS	ÍNDICE DE FREQUÊNCIA INDIVIDUAL
			SEX	SAB	DOM	SEG	TER	QUA	QUI	SEX	SAB	DOM	SEG	TER	QUA	QUI	SEX	SAB	DOM	SEG	TER	QUA	QUI	SEX	SAB	DOM	SEG	TER	QUA	QUI	SEX	SAB	DOM		
			1	2	3	4	5	6	7	8	9	10	11	12	13	14	15	16	17	18	19	20	21	22	23	24	25	26	27	28	29	30	31		
1	Adilza dos santos Ribeiro	992314207					P		P					F		P					P		F				P		F					3	62,50%
2	Ana Paula Mourão Reis	976991610					P		F					F		P					F		P				F		P					4	50,00%
3	Bruna soares da Silva	992868703					F		P					P		F					P		F				P		P					3	62,50%
4	Neide Alves do Espírito Santo	993001573					F		F					P		F					F		F				F		P					6	25,00%
5	Viviane Tereza Lopes da Silva Brandão	993131680					P		P					F		P					P		P				F		F					3	62,50%
6	Kelly Lima Gomes da Silva	27217654					F		P					P		F					P		F				P		F					4	50,00%
7	Luzia Batista Araújo Ribeiro	974610466					F		P					F		P					P		P				F		P					3	62,50%
8	Naya Souza						F		F					P		P					P		F				F		P					4	50,00%
9	Renata Gomes da Silva	26279070					P		F					F		P					P		F				P		F					4	50,00%
10	Sabrina de souza	999871053					P		P					F		P					F		P				F		P					3	62,50%
11	Tatiane Moreira da Silva	994499414					F		F					P		P					F		F				P		P					4	50,00%
12	Ubiracira da Cruz	990208489					P		P					F		P					P		F				P		F					3	62,50%
13	Valeria Gomes dos Santos	992186736					F		P					P		F					F		P				F		F					5	37,50%
14	Vanessa Martins coelho	976340733					P		F					P		F					F		P				F		P					4	50,00%
15	Verônica Rosa da Silva	991824324					F		P					F		F					P		F				P		F					5	37,50%

**Legenda:**  
P - presença  
F - falta  
D - dispensa

**ÍNDICE DE FREQUÊNCIA DA TURMA:** 51,67%

Observações:

Carlos Henrique Rios Rodrigues Aveiro  
Ccoordenador PESC -Viva Rio





JAN/2021

## PARQUE ESPORTIVO E SOCIAL DO CARAMUJO - VIVA RIO

Nº	NOME	TELEFONE	PROFESSORA SABRINA - TURMA CIRCUITO - GINÁSTICA FUNCIONAL - 60+ - TER/QUI 10H ÀS 11H																															FALTAS	ÍNDICE DE FREQUÊNCIA INDIVIDUAL
			SEX	SAB	DOM	SEG	TER	QUA	QUI	SEX	SAB	DOM	SEG	TER	QUA	QUI	SEX	SAB	DOM	SEG	TER	QUA	QUI	SEX	SAB	DOM	SEG	TER	QUA	QUI	SEX	SAB	DOM		
			1	2	3	4	5	6	7	8	9	10	11	12	13	14	15	16	17	18	19	20	21	22	23	24	25	26	27	28	29	30	31		
1	Ana Lea Garcia	976845484					P		F					P		F					P		F				F		P					4	50,00%
2	Leandra Rosa dos Santos	991148055					F		P					F		P					F		P				P		P					3	62,50%
3	Lucília da silva Souza	966988974					P		F					P		P					F		P				F		P					3	62,50%
4	marilza belmiro da silva Conceição	991662367					P		F					F		P					F		P				F		P					4	50,00%
5	Regina MariaLopes de Carvalho	988505521					F		P					P		F					F		P				P		F					4	50,00%
6	Taciana Rosa da Conceição	90376775					P		F					F		P					F		P				F		P					4	50,00%
7	Marcia Valeria Boutto Pereira	964969967					F		P					P		F					P		F				P		F					4	50,00%
8	Bruna soares da Silva	992868703					P		F					P		F					P		P				F		P					3	62,50%
9	Simone Vieira Soares da Silva	976127311					F		P					F		P					P		F				P		F					4	50,00%
10							P		F					P		F					F		P				F		P					4	50,00%
11							F		F					F		P					P		F				P		P					4	50,00%
12							F		P					P		F					F		P				F		P					4	50,00%
13							P		F					P		P					F		P				P		F					3	62,50%
14							P		P					F		P					F		F				F		P					4	50,00%
15							F		P					P		F					F		P				P		F					4	50,00%

**Legenda:**  
 P - presença  
 F - falta  
 D - dispensa

**ÍNDICE DE FREQUÊNCIA DA TURMA:** 53,33%

Observações:

Carlos Henrique Rios Rodrigues Aveiro  
 Ccoordenador PESC -Viva Rio



JAN/2021

## PARQUE ESPORTIVO E SOCIAL DO CARAMUJO - VIVA RIO

Nº	NOME	TELEFONE	PROFESSORA SABRINA - TURMA CIRCUITO - GINÁSTICA FUNCIONAL - 60+ - TER/QUI 15H ÀS 16H																												FALTAS	ÍNDICE DE FREQUÊNCIA INDIVIDUAL			
			SEX	SAB	DOM	SEG	TER	QUA	QUI	SEX	SAB	DOM	SEG	TER	QUA	QUI	SEX	SAB	DOM	SEG	TER	QUA	QUI	SEX	SAB	DOM	SEG	TER	QUA	QUI			SAB	DOM	
			1	2	3	4	5	6	7	8	9	10	11	12	13	14	15	16	17	18	19	20	21	22	23	24	25	26	27	28			29	30	31
1	Elias Fernandes dos Santos	975502050					P		P					P		F					P		P					F		P				2	75,00%
2	Vera Lúcia Tereza da Glória	974441290					P		F					F		P					P		F				P		P				3	62,50%	
3																																	0		
4																																	0		
5																																	0		
6																																	0		
7																																	0		
8																																	0		
9																																	0		
10																																	0		
11																																	0		
12																																	0		
13																																	0		
14																																	0		
15																																	0		

**Legenda:**  
 P - presença  
 F - falta  
 D - dispensa

**ÍNDICE DE FREQUÊNCIA DA TURMA:** 68,75%

Observações:

Carlos Henrique Rios Rodrigues Aveiro  
 Ccoordenador PESC -Viva Rio



JAN/2021

## PARQUE ESPORTIVO E SOCIAL DO CARAMUJO - VIVA RIO

Nº	NOME	TELEFONE	PROFESSORA SABRINA - TURMA CIRCUITO - GINÁSTICA FUNCIONAL - 21 A 45 ANOS - TER/QUI 16H ÀS 17H																													FALTAS	ÍNDICE DE FREQUÊNCIA INDIVIDUAL								
			SEX	SAB	DOM	SEG	TER	QUA	QUI	SEX	SAB	DOM	SEG	TER	QUA	QUI	SEX	SAB	DOM	SEG	TER	QUA	QUI	SEX	SAB	DOM	SEG	TER	QUA	QUI	SEX			SAB	DOM						
			1	2	3	4	5	6	7	8	9	10	11	12	13	14	15	16	17	18	19	20	21	22	23	24	25	26	27	28	29			30	31						
1	Denise Ferreira de Souza	986829873					P		F					P		P											P		F				P		P				2	75,00%	
2	Eloá dos Santos Julião	974748371					F		P					P		F											F		F									5	37,50%		
3	Gleice Queli Gomes de Pinho	971010232					P		P					F		F											F		P									4	50,00%		
4	Grace da Conceição Pereira Costa	27201528					F		F					F		P											F		P									5	37,50%		
5	Jorge Alexandre Marins de Sá	992845461					F		F					F		P											P		F									5	37,50%		
6	Manoella Garcia Azevedo	968440360					F		P					P		F											P		F									3	62,50%		
7	Miriam do Nascimento	976782356					P		F					F		P											F		F									5	37,50%		
8	Thaianne Rodrigues de Carvalho	974585597					P		F					P		F											F		P									3	62,50%		
9	Vanyce da Costa Silva	994910217					F		P					F		P											F		P									4	50,00%		
10	verônica Alves	990650892					P		P					F		P											F		P									3	62,50%		
11	Anne Karoline Conceição da Glória	991498937					F		F					P		F											P		P									5	37,50%		
12	Ana Lúcia Conceição da Gloria	973672580					P		P					P		F											P		F									3	62,50%		
13																																							0		
14																																								0	
15																																								0	

**Legenda:**  
P - presença  
F - falta  
D - dispensa

**ÍNDICE DE FREQUÊNCIA DA TURMA:** 51,04%

Observações:

Carlos Henrique Rios Rodrigues Aveiro  
Ccoordenador PESC -Viva Rio



JAN/2021

## PARQUE ESPORTIVO E SOCIAL DO CARAMUJO - VIVA RIO

Nº	NOME	TELEFONE	PROFESSORA SABRINA - TURMA CIRCUITO - GINÁSTICA FUNCIONAL - 46 A 59 ANOS - TER/QUI 17H ÀS 18H																													FALTAS	ÍNDICE DE FREQUÊNCIA INDIVIDUAL		
			SEX	SAB	DOM	SEG	TER	QUA	QUI	SEX	SAB	DOM	SEG	TER	QUA	QUI	SEX	SAB	DOM	SEG	TER	QUA	QUI	SEX	SAB	DOM	SEG	TER	QUA	QUI	SEX			SAB	DOM
1	Adriana Inácio dos Santos	972626563					P	F					P	F					P	P							F	P					3	62,50%	
2	Eliane Silva	994382082					F	P					F	F					P	F							P	P					4	50,00%	
3	Maria Cristina silva ferreira	999091544					P	F					P	P					F	P							F	P					3	62,50%	
4	Anne Karoline Conceição da Glória	991498937					P	F					F	F					F	P							F	P					5	37,50%	
5																																	0		
6																																		0	
7																																		0	
8																																		0	
9																																		0	
10																																		0	
11																																		0	
12																																		0	
13																																		0	
14																																		0	
15																																		0	

**Legenda:**  
P - presença  
F - falta  
D - dispensa

**ÍNDICE DE FREQUÊNCIA DA TURMA:** 53,13%

Observações:

Carlos Henrique Rios Rodrigues Aveiro  
Ccoordenador PESC -Viva Rio



JAN/2021

**PARQUE ESPORTIVO E SOCIAL DO CARAMUJO - VIVA RIO**

Nº	NOME	TELEFONE	PROFESSORA JUSSARA - TURMA RITIMOS - 21 A 45 ANOS - SEG/SEX 8H ÀS 9H																															FALTAS	ÍNDICE DE FREQUÊNCIA INDIVIDUAL
			SEX	SAB	DOM	SEG	TER	QUA	QUI	SEX	SAB	DOM	SEG	TER	QUA	QUI	SEX	SAB	DOM	SEG	TER	QUA	QUI	SEX	SAB	DOM	SEG	TER	QUA	QUI	SEX	SAB	DOM		
			1	2	3	4	5	6	7	8	9	10	11	12	13	14	15	16	17	18	19	20	21	22	23	24	25	26	27	28	29	30	31		
1	Adilza dos santos Ribeiro	992314207							F		F					P		P																2	71,43%
2	Adriana Silveira cordeiro	996825288						F		F					P		F							P		F							4	42,86%	
3	Adrielly Serafim Corrêa da Silva	999251542								F					P		F								F									4	42,86%
4	Alberto Gomes Pereira Nelas	973717312						F		P					F		P							F		P							3	57,14%	
5	Ana Cristina Alves Pacheco	987266112						P		P					F		P							P		F							3	57,14%	
6	Ana Maria Boutto Pereira	994593926						F		P					F		P							F		F							4	42,86%	
7	Ana Paula Serafim Corrêa	999251542						P			F				P			F					F		F								4	42,86%	
8	Andrea Gouveia sardinha carvalho	975327951						P		P					P		F						F		P		P						2	71,43%	
9	Anne Karoline Conceição da Glória	991498937						P		F					P		F						P		P								3	57,14%	
10	Beatriz Pinho dos Santos	996731845						F		F					P			P						F		F							4	42,86%	
11	Bruna soares da Silva	992868703						F		P					F		P						F		P		F						4	42,86%	
12	Clivilen Boutto Pereira	993567084						F		F					F		P						F		P								4	42,86%	
13	Daniele Nunes de Azevedo	973679619						P		P					P		F						F		P		F						3	57,14%	
14	Elizangela Souza da silva	967346124						F		F					F		P						P		F		F						5	28,57%	
15	Grace da Conceição Pereira Costa	976755084						P		P					P		F						F		F		F						3	57,14%	
16	Jennifer Boutto Xavier	988635639						P		F					F		P						P		F		P						3	57,14%	
17	Karina Porto de Carvalho da Silva	991729983						F		F					P		F						P		F		F						4	42,86%	
18	kelly Lima Gomes da Silva	974985095						P		F					F		F						P		P								3	57,14%	
19	Keteley Pamela Boutto Xavier	969744942						F		P					F		F						F		P		P						4	42,86%	
20	Larissa Lima dos Santos	986445693						F		P					F		P						P		F		F						4	42,86%	
21	Lecy Caldas Costa	989135923						P		F					P		F						P		P								2	71,43%	
22	Marcia Regina Rodrigues Barcellos	973516484						F		P					F		P						F		F		P						4	42,86%	
23	Marcia Valeria Boutto Pereira	964969967						P		F					P		P						P		P		F						2	71,43%	
24	Maria vitória Aleixo dos santos	990220514						F		P					F		P						F		P								4	42,86%	
25	Michelle Machado Pinheiro	994142909						P		F					P		P						P		F		P						2	71,43%	
26	Myryan Elisabeth Costa	988683546						P		P					F		F						P		P		F						3	57,14%	
27	Patricia Caetano Rita Gomes	990555968						F		F					P		F						P		F		P						4	42,86%	
28	Renata Gomes da Silva	26279070						P		P					F		P						P		P		F						2	71,43%	
29	Rita Maria da Conceição Oliveira	965713368						P		P					F		F						F		F		P						4	42,86%	
30	Rosiclea da Conceição Ferreira	986801309						F		F					P		P						P		P		F						3	57,14%	
31	Sônia Lúcia Bouto Pereira	993054099						P		F					F		F						F		P		P						3	57,14%	
32	Tatiane Moreira da Silva	994499414						P		F					P		F						F		P								4	42,86%	
33	Ubiracira da Cruz	990208489						P		F					F		F						P		F		P						4	42,86%	
34	Vanessa Félix de Araújo	991412035						F		P					F		P						F		P		P						3	57,14%	
35	Vanessa Martins coelho	976340733						P		P					F		P						P		F								3	57,14%	
36	Vania garcia da silva	964462990						P		F					P		F						F		P		F						4	42,86%	
37	Anete Conrado	971886530						P		F					P		P						F		F		F						3	57,14%	
38	matheus Rosa da silva	974696654						F		F					P		F						F		P								4	42,86%	
39	Patricia Fernandes Pinheiro	991350953						P		P					F		F						P		F		P						3	57,14%	
40	Thais da Silva Fonseca	975489740						P		P					F		P						F		F		P						3	57,14%	

**Legenda:**  
P - presença  
F - falta  
D - dispensa

**ÍNDICE DE FREQUÊNCIA DA TURMA:** 52,14%

Observações:

Carlos Henrique Rios Rodrigues Aveiro  
Coordenador PESC -Viva Rio



JAN/2021

# PARQUE ESPORTIVO E SOCIAL DO CARAMUJO - VIVA RIO

Nº	NOME	TELEFONE	PROFESSORA JUSSARA - TURMA CIRCUITO - 21 A 45 ANOS - SEG/SEX 9H ÀS 10H																															FALTAS	ÍNDICE DE FREQUÊNCIA INDIVIDUAL	
			SEX	SAB	DOM	SEG	TER	QUA	QUI	SEX	SAB	DOM	SEG	TER	QUA	QUI	SEX	SAB	DOM	SEG	TER	QUA	QUI	SEX	SAB	DOM	SEG	TER	QUA	QUI	SEX	SAB	DOM			
			1	2	3	4	5	6	7	8	9	10	11	12	13	14	15	16	17	18	19	20	21	22	23	24	25	26	27	28	29	30	31			
1	Adriano Vicente Moura	981448941									P			F				P			F				P			P				F			3	57,14%
2	Aline Silva dos Santos de Figueiredo	966818472									F			F				P			P				F			P				F			4	42,86%
3	Ana Paula da Conceição Ferreira	992967953									P			P				P			P				F			P				P			1	85,71%
4	Ana Paula Ferreira Dias da Glória	974952504									F			F				P			P				P			F			P			3	57,14%	
5	Bianca Carvalho dos Santos	992823098									F			P				F			P				P			F			F			4	42,86%	
6	Camylla Martins Carvalho Souza	973051555									P			F				F			P				F			F			F			5	28,57%	
7	Gilmara Pacheco Leal de Lima	985954819									F			P				F			P				P			F			P			3	57,14%	
8	Helen Fabia Miranda Tavares de Abreu										P			F				P			F				P			F			F			4	42,86%	
9	Juliana Silva Machado	998216645									F			P				P			F				F			P			P			3	57,14%	
10	Laiz Paulo de Souza	990340012									P			F				F			F				F			F			P			5	28,57%	
11	Leticia da Silva da Silva Raimundo	973140029									F			P				P			P				F			P			F			3	57,14%	
12	Mariana Cabral de Oliveira	979897393									P			P				F			F				P			F			F			3	57,14%	
13	Mariana Sobrinho de Jesus	992579769									F			F				P			F				F			P			P			4	42,86%	
14	Patrícia Caetano Rita Gomes	990555968									F			P				P			F				F			F			F			5	28,57%	
15	Selma Matos da Rosa da Costa	990350764									P			P				F			P				P			F			P			2	71,43%	

**Legenda:**

P - presença  
 F - falta  
 D - dispensa

**ÍNDICE DE FREQUÊNCIA DA TURMA:**
**50,48%**

Observações:

Carlos Henrique Rios Rodrigues Aveiro

Ccoordenador PESC -Viva Rio



JAN/2021

## PARQUE ESPORTIVO E SOCIAL DO CARAMUJO - VIVA RIO

Nº	NOME	TELEFONE	PROFESSORA JUSSARA - TURMA CIRCUITO - 46 A 59 ANOS - SEG/SEX 10H ÀS 11H																														FALTAS	ÍNDICE DE FREQUÊNCIA INDIVIDUAL		
			SEX	SAB	DOM	SEG	TER	QUA	QUI	SEX	SAB	DOM	SEG	TER	QUA	QUI	SEX	SAB	DOM	SEG	TER	QUA	QUI	SEX	SAB	DOM	SEG	TER	QUA	QUI	SEX	SAB			DOM	
			1	2	3	4	5	6	7	8	9	10	11	12	13	14	15	16	17	18	19	20	21	22	23	24	25	26	27	28	29	30			31	
1	Juciara da silva Oliveira	994936104							P			P				F			F				P			F				P				3	57,14%	
2	Leciane Benjamin de Jesus Batista	994820334							P			F				F			P				P			F				F				4	42,86%	
3	Luzia Batista Araújo Ribeiro	974610466							F			P				P			F				F			P				P				3	57,14%	
4	Maria Lúcia Florindo da Silva	975453502							P			F				P			P				F			P				P				2	71,43%	
5	Marilene chaves de carvalho silva	973952644							F			P				P			F				P			P				F				3	57,14%	
6	marilza chaves carvalho vaz	993239061							F			P				P			F				P			F				F				4	42,86%	
7	marta Nazaré Ribeiro	996572110							P			P				F			P				P			P				F				2	71,43%	
8	Regina De Cassia José de Carvalho	985073419							F			P				F			P				P			F				P				3	57,14%	
9	Rosana da Conceição	976158217							P			F				F			P				F			P				P				3	57,14%	
10	Simone da Conceição Pereira	989829345							P			F				P			F				F			P				F				4	42,86%	
11	Tânia Regina da Silva Cabral Oliveira	991592228							F			F				F			P				P			F				P				4	42,86%	
12	rosiclea da Conceição Ferreira	986801309							F			P				P			F				F			P				F				4	42,86%	
13	Zélia Maria Gomes	36076789							P			F				F			P				P			P				F				3	57,14%	
14	Vânia Garcia da Silva	964162990							F			P				P			F				F			P				F				4	42,86%	
15																																			0	

**Legenda:**  
P - presença  
F - falta  
D - dispensa

**ÍNDICE DE FREQUÊNCIA DA TURMA:** 53,06%

Observações:

Carlos Henrique Rios Rodrigues Aveiro  
Ccoordenador PESC -Viva Rio



JAN/2021

**PARQUE ESPORTIVO E SOCIAL DO CARAMUJO - VIVA RIO**

Nº	NOME	TELEFONE	PROFESSORA JUSSARA - TURMA CIRCUITO - 21 A 45 ANOS - SEG/SEX 11H ÀS 12H																															FALTAS	ÍNDICE DE FREQUÊNCIA INDIVIDUAL		
			SEX	SAB	DOM	SEG	TER	QUA	QUI	SEX	SAB	DOM	SEG	TER	QUA	QUI	SEX	SAB	DOM	SEG	TER	QUA	QUI	SEX	SAB	DOM	SEG	TER	QUA	QUI	SEX	SAB	DOM				
			1	2	3	4	5	6	7	8	9	10	11	12	13	14	15	16	17	18	19	20	21	22	23	24	25	26	27	28	29	30	31				
1	Adriane de Jesus Moura	994820334								P			F					P				P				P					P				1	85,71%	
2	Aline Ribeiro Martins	968671677							F			P						F				P				P					P				2	71,43%	
3	Ana Claudia Nicolau	997613941							P			F						P				P				P				F			F			3	57,14%
4	Bianca Silva Ribeiro	999943532							F			P						P				F				F				P			P			3	57,14%
5	Carlos Eduardo de Sousa Nascimento	989102173							P				P					P				P				P				F			P			1	85,71%
6	Douglas souza dos Santos	989211893							P				P					F				P				P				P			F			2	71,43%
7	Larissa Lima dos Santos	986444693							F				F					F				F				F				F			F			7	0,00%
8	Patrícia Ferreira dos Anjos	994034281							P				F					P				F				F				P			P			3	57,14%
9	Raquel da Silva Barro dos Santos	972865704							F				F					F				F				F				F			F			7	0,00%
10	Rosana Martins de Jesus	995275964							P				F					F				F				F				F			F			6	14,29%
11	Rosiane Ferreira Alves	969415422							F				F					F				F				F				F			F			7	0,00%
12	Valdisia Conceição Pereira Nascimento	959205012							F				F					P				F				P				F			P			4	42,86%
13	Vanessa Félix de Araújo	991412035							F				F					F				F				F				F			F			7	0,00%
14	Vanessa Martins Coelho	976340733							F				F					F				F				F				F			F			7	0,00%
15																																				0	

**Legenda:**  
 P - presença  
 F - falta  
 D - dispensa

**ÍNDICE DE FREQUÊNCIA DA TURMA: 38,78%**

Observações:

Carlos Henrique Rios Rodrigues Aveiro  
 Ccoordenador PESC - Viva Rio





JAN/2021

## PARQUE ESPORTIVO E SOCIAL DO CARAMUJO - VIVA RIO

Nº	NOME	RESPONSÁVEL	TELEFONE	PROFESSORA IRACEMA - ATLETISMO - 7 A 11 ANOS - TER/QUI/SAB 8H ÀS 9H																												FALTAS	ÍNDICE DE FREQUÊNCIA INDIVIDUAL			
				SEX	SAB	DOM	SEG	TER	QUA	QUI	SEX	SAB	DOM	SEG	TER	QUA	QUI	SEX	SAB	DOM	SEG	TER	QUA	QUI	SEX	SAB	DOM	SEG	TER	QUA	QUI			SEX	SAB	DOM
				1	2	3	4	5	6	7	8	9	10	11	12	13	14	15	16	17	18	19	20	21	22	23	24	25	26	27	28			29	30	31
1	Ana Júlia Boutto da Silva	Sônia Lúcia Boutto Pereira	993054099					P		P		P		F		P		P		P		F		P		P		P		P		2	83,33%			
2	David Alves de Carvalho	Yusad Alves da Cruz zunica						F		P		P		P		F		P		P		F		F		F		P		P		4	66,67%			
3	Esther Pinho Moreno	Beatriz Pinho dos Santos	996731845					P		F		P		F		P		P		F		F		P		P		F		P		5	58,33%			
4	Fábio Henrique dos Santos	Jaqueline dos Santos	26279374					P		P		P		F		P		P		P		P		P		F		P		F		3	76,92%			
p	José Roberto de Oliveira Barreto	Grazielle de Oliveira Izidio	991256078					P		F		P		P		P		P		P		P		P		F		F		P		3	75,00%			
6	Lorena Boutto Vieira de Souza	Ana Maria Boutto (avó )	991997589					F		P		P		P		F		F		P		F		F		P		F		P		6	50,00%			
7	Marina Garcia Ribeiro	Manoella J. Azevedo	968440360					P		F		F		P		P		F		P		P		P		P		P		P		3	75,00%			
8	Lavinia Eduarda Silva de Lima dos Passos	Renata Silva Lima	996216016					P		P		P		P		P		P		F		P		F		P		P		P		2	83,33%			
9	yasmim de Azevedo Farias da Silva	Daniele Nunes de Azevedo	973679619					P		P		P		P		F		P		P		P		P		F		P		P		2	83,33%			
10	Mauro Mauricio Vieira de Jesus	lucimar Aparecida Jesus do Nascimento	967832771					P		P		P		P		P		P		F		P		F		P		P		P		2	83,33%			
11	Ingrid de Azevedo Farias da Silva	Daniele Nunes de Azevedo	973679619					P		P		P		F		F		P		P		P		P		F		F		P		4	66,67%			
12	Lavinia Leona Lima Siqueira	Luciana Lima da Silva	988182870					F		P		P		P		P		P		P		F		P		P		P		P		2	83,33%			
13	Manuela Bastos da Cruz	Panela Bastos de Souza	968083789					P		F		P		F		P		P		P		P		P		F		P		P		3	75,00%			
14	Thaissa Correa Lopes	Natalia Correa Monteiro	966121794					F		P		P		P		F		F		F		P		P		F		F		P		5	58,33%			
15	Mikael Correa Caetano	Natalia Correa Monteiro	966121794					P		F		F		P		P		P		P		P		P		F		P		P		3	75,00%			
16	Maite da silva Braga	wanderleia Lima da Silva	974340687					P		P		P		P		P		P		F		P		P		P		F		P		2	83,33%			
17	Melissa da Silva Braga	wanderlea Lima da Silva	974340687					P		F		F		P		F		P		P		F		F		P		P		P		5	58,33%			
18	Matheus Lima da Silva	wanderlea Lima da Silva	974340687					F		P		P		P		P		F		P		P		P		F		F		P		4	66,67%			
19	Mikael Correa Caetano	Natalia Correa Monteiro	966121794					P		F		P		P		P		P		F		P		F		P		P		P		3	75,00%			
20																																0				

**Legenda:**  
P - presença  
F - falta  
D - dispensa

**ÍNDICE DE FREQUÊNCIA DA TURMA:**

72,66%

Observações:

Carlos Henrique Rios Rodrigues Aveiro  
Coordenador PESCC - Viva Rio



JAN/2021

### PARQUE ESPORTIVO E SOCIAL DO CARAMUJO - VIVA RIO

Nº	NOME	RESPONSÁVEL	TELEFONE	PROFESSORA IRACEMA - ATLETISMO - 12 A 15 ANOS - TER/QUI/SAB 8H ÀS 9H																												FALTAS	ÍNDICE DE FREQUÊNCIA INDIVIDUAL			
				SEX	SAB	DOM	SEG	TER	QUA	QUI	SEX	SAB	DOM	SEG	TER	QUA	QUI	SEX	SAB	DOM	SEG	TER	QUA	QUI	SEX	SAB	DOM	SEG	TER	QUA	QUI			SEX	SAB	DOM
				1	2	3	4	5	6	7	8	9	10	11	12	13	14	15	16	17	18	19	20	21	22	23	24	25	26	27	28			29	30	31
1	Leonarda Fagundes Martins	Lidiane Fagundes Martins						P		P		P		F		P		P		P		F		P		F		P		F		F		4	66,67%	
2	Giovana Gomes Ribeiro	Franciane Alves Gomes Ribeiro	986484334					P		P		F		P		P		P		P		P		P		P		P		F		P		2	83,33%	
3	Rafaele weitzel Deodato	Mariza Deodato Oliveira	987425509					P		F		P		F		P		F		P		P		P		F		P		P		P		4	66,67%	
4	Samuel Ribeiro Herculano	Cátia Regina Xavier Ribeiro	991017704					P		P		P		F		P		F		P		P		P		P		P		F		P		2	83,33%	
5	Jean da Conceição Alcantara	Jucimar Alcantara da Silva	997839376					P		F		P		F		P		F		P		F		P		F		P		P		P		5	58,33%	
6	Ingrid de Azevedo Faria Silva	Daniele Nunes de Azevedo	973679619					F		P		P		P		F		P		F		P		P		P		F		P		P		4	66,67%	
7	Lucio Flavio Fagundes Lacerda	Lucio Mauro Coutinho Lacerda	976113022					P		P		F		F		P		P		P		F		F		P		F		P		P		4	66,67%	
8	Gabriel Victor de Siqueira	Mônica Celestino de Almeida	992515770					P		F		P		P		F		P		P		F		P		P		P		F		P		4	66,67%	
9	Yasmin Malafaia da Silva Silveira	Mônica Celestino de Almeida	992515770					F		P		P		P		P		F		P		F		P		P		F		P		P		4	66,67%	
10	Kauãny Victoria Malafaia Ramos	Ana Paula Malafaia da Silva	993485514					P		F		P		F		P		P		F		P		P		P		P		P		P		3	75,00%	
11	Matheus Lima da Silva	Wanderléa Lima da Silva	974340687					P		P		F		P		P		F		P		P		P		F		P		F		P		4	66,67%	
12	Isaac Moreira dos Santos da Silva	Ana Paula Moreira dos Santos	974748920					F		P		P		F		P		P		P		P		F		P		P		P		P		3	75,00%	

**Legenda:**  
 P - presença  
 F - falta  
 D - dispensa

**ÍNDICE DE FREQUÊNCIA DA TURMA:** 70,14%

Observações:

Carlos Henrique Rios Rodrigues Aveiro  
 Coordenador PESC -Viva Rio



JAN/2021

## PARQUE ESPORTIVO E SOCIAL DO CARAMUJO - VIVA RIO

Nº	NOME	RESPONSÁVEL	TELEFONE	PROFESSORA IRACEMA - ATLETISMO - 12 A 15 ANOS - TER/QUI/SAB 10H ÀS 11H																												FALTAS	ÍNDICE DE FREQUÊNCIA INDIVIDUAL		
				SEX	SAB	DOM	SEG	TER	QUA	QUI	SEX	SAB	DOM	SEG	TER	QUA	QUI	SEX	SAB	DOM	SEG	TER	QUA	QUI	SEX	SAB	DOM	SEG	TER	QUA	QUI			SAB	DOM
1	Daniel de Azevedo Silva	Andrea Paula Lopes de Azevedo	994232812					P		P				P		F		P			P		P		F			P		P		P		2	83,33%
2	Maria Eduarda boutto	Jennifer Boutto xavier	988635639					P		F				P		F		P			P		P		F			P		P		P		3	75,00%
3	Thalles Marcilio Pereira Estrella	Carla Cristina Pereira de Araujo	985078846					P		P				F		P		P			F		P		P			P		P		F		3	75,00%
4	Noemi da silva Fernandes	Eliane Araujo da silva Fernandes	985941727					P		P				F		P		P			F		P		P			P		P		P		3	75,00%
5	Isaac Oliveira Monsores	Leticia Oliveira Rosa	988276283					F		P				P		F		P			P		P		F			P		F		P		4	66,67%
6	Pietro Lima de Freitas Bruno	Jessica Lima Freitas	972686494					P		P				F		P		P			F		P		P			P		P		P		3	75,00%
7	Daniel de Azevedo Silva	Andreia Paula Lopes de Azevedo	994232812					F		P				P		P		F			P		F		P			P		F		P		4	66,67%
8	Sarah de Azevedo Silva	Andrea Paula Lopes de Azevedo	994232812					P		F				P		P		F			P		P		F			P		P		F		4	66,67%
9																																		0	
10																																		0	

Legenda:  
P - presença  
F - falta  
D - dispensa

ÍNDICE DE FREQUÊNCIA DA TURMA: 72,92%

Observações:

Carlos Henrique Rios Rodrigues Aveiro  
Ccoordenador PESC -Viva Rio



JAN/2021

## PARQUE ESPORTIVO E SOCIAL DO CARAMUJO - VIVA RIO

Nº	NOME	RESPONSÁVEL	TELEFONE	PROFESSORA IRACEMA - ATLETISMO - 16 A 20 ANOS - TER/QUI/SAB 11H ÀS 12H																															FALTAS	ÍNDICE DE FREQUÊNCIA INDIVIDUAL
				SEX	SAB	DOM	SEG	TER	QUA	QUI	SEX	SAB	DOM	SEG	TER	QUA	QUI	SEX	SAB	DOM	SEG	TER	QUA	QUI	SEX	SAB	DOM	SEG	TER	QUA	QUI	SEX	SAB	DOM		
				1	2	3	4	5	6	7	8	9	10	11	12	13	14	15	16	17	18	19	20	21	22	23	24	25	26	27	28	29	30	31		
1	Kauã Ribeiro Herculano	Cátia Regina Xavier Ribeiro	991017704					P		P		P		F		P		P		P		F		P		P		P		P		P		2	83,33%	
2	Luana Santos Silva	Lúcia Helena Silva dos Santos	988352987					F		P		F		P		F		P		P		P		P		P		P		P		4	66,67%			
3	Rayssa Vitoria da Silva Portella	Rauane da Conceição Silva	993310526					P		P		P		P		P		P		P		F		P		P		F		P		2	83,33%			
4	Jóse Roberto de Oliveira Barreto	Grazielle de Oliveira Izidio	991256078					P		F		P		P		P		P		P		F		F		F		P		P		3	75,00%			
5	Alyson Martins Ribeiro da Silva	Elisangela Martins	972786891					P		P		F		P		P		F		F		P		P		P		F		P		4	66,67%			
6	Yasmin Victoria Boutto Garcez	Keteley Pamela Boutto Xavier	969744942					P		F		P		P		F		P		P		F		P		P		P		F		4	66,67%			
7	Marcos Vinícios Alcantara Muniz	Shayane Alcantara Ribeiro	993953816					P		P		P		F		P		F		P		P		P		F		P		P		3	75,00%			
8	Samuel Costa de Abreu	Lecy caldas Costa	989135923					P		P		F		P		P		P		P		F		F		P		F		P		4	66,67%			
9	Sarah de Azevedo Silva	Andréa Paula Lopes de Azevedo	994232812					P		P		F		P		F		P		P		P		P		P		P		F		4	66,67%			
10																																0				

**Legenda:**  
 P - presença  
 F - falta  
 D - dispensa

**ÍNDICE DE FREQUÊNCIA DA TURMA:** 72,22%

Observações:

Carlos Henrique Rios Rodrigues Aveiro  
 Ccoordenador PESC - Viva Rio



JAN/2021

## PARQUE ESPORTIVO E SOCIAL DO CARAMUJO - VIVA RIO

Nº	NOME	RESPONSÁVEL	TELEFONE	PROFESSOR IGOR - TURMA LPO - 16 A 20 ANOS - TER/QUI 14H ÀS 15H																												FALTAS	ÍNDICE DE FREQUÊNCIA INDIVIDUAL				
				SEX	SAB	DOM	SEG	TER	QUA	QUI	SEX	SAB	DOM	SEG	TER	QUA	QUI	SEX	SAB	DOM	SEG	TER	QUA	QUI	SEX	SAB	DOM	SEG	TER	QUA	QUI			SEX	SAB	DOM	
				1	2	3	4	5	6	7	8	9	10	11	12	13	14	15	16	17	18	19	20	21	22	23	24	25	26	27	28			29	30	31	
1	Matheus Isaías Vieira da Silva		973144547					P		F										P		F														3	62,50%
2	Thalia Rodrigues de Carvalho		997983850					F		F										F		P													4	50,00%	
3	Vitor Hugo da Silva Camilo	Eliane Silva	994382082					P		P										P		P													3	62,50%	
4	Yuri Ribeiro Lourenço Herculano	Catia Regina Xavier Ribeiro	991017704					F		P										F		P												5	37,50%		
5																																			0		

**Legenda:**  
 P - presença  
 F - falta  
 D - dispensa

**ÍNDICE DE FREQUÊNCIA DA TURMA:** 53,13%

Observações:

---



---



---



---

Carlos Henrique Rios Rodrigues Aveiro  
 Ccoordenador PESC -Viva Rio



JAN/2021

### PARQUE ESPORTIVO E SOCIAL DO CARAMUJO - VIVA RIO

Nº	NOME	RESPONSÁVEL	TELEFONE	PROFESSOR IGOR - TURMA LPO - 7 A 11 ANOS - TER/QUI 15H ÀS 16H																												FALTAS	ÍNDICE DE FREQUÊNCIA INDIVIDUAL
				SEX 1	SAB 2	DOM 3	SEG 4	TER 5	QUA 6	QUI 7	SEX 8	SAB 9	DOM 10	SEG 11	TER 12	QUA 13	QUI 14	SEX 15	SAB 16	DOM 17	SEG 18	TER 19	QUA 20	QUI 21	SEX 22	SAB 23	DOM 24	SEG 25	TER 26	QUA 27	QUI 28		
1	Maxwell Carvalho da Silva	Leidianne Carvalho Coutinho	966877347					P	F					P	P					F	P						P		F			3	62,50%
2	Mycael Alcantara Vieira	Shayane Alcantara Vieira	993953816					F	P					P	F					P	F						F	P			4	50,00%	
3	Pablo Marcelo freitas pecanha	caroline freitas vital	966717020					F	P					F	P					F	F						P	P			4	50,00%	
4																															0		
5																															0		

**Legenda:**  
P - presença  
F - falta  
D - dispensa

**ÍNDICE DE FREQUÊNCIA DA TURMA:** 54,17%

Observações:

Carlos Henrique Rios Rodrigues Aveiro  
Ccoordenador PESC -Viva Rio



JAN/2021

## PARQUE ESPORTIVO E SOCIAL DO CARAMUJO - VIVA RIO

Nº	NOME	RESPONSÁVEL	TELEFONE	PROFESSOR IGOR - TURMA LPO - 12 A 15 ANOS - TER/QUI 16H ÀS 17H																												FALTAS	ÍNDICE DE FREQUÊNCIA INDIVIDUAL				
				SEX	SAB	DOM	SEG	TER	QUA	QUI	SEX	SAB	DOM	SEG	TER	QUA	QUI	SEX	SAB	DOM	SEG	TER	QUA	QUI	SEX	SAB	DOM	SEG	TER	QUA	QUI			SEX	SAB	DOM	
				1	2	3	4	5	6	7	8	9	10	11	12	13	14	15	16	17	18	19	20	21	22	23	24	25	26	27	28			29	30	31	
1	Daniel Caetano Garcia	Suellen Caetano da Conceição	36075153					P		F																										4	50,00%
2	Luis Gustavo Godencio Machado	Rosany de Souza Godencio	964942990					F		P																										4	50,00%
3	Marlon Vinicius Costa	Vânia Cristina Ferreira Costa						F		P																										4	50,00%
4	Pedro Lucas Cruz da Silva	Juliano Cruz de Oliveira	966220766					P		F																										3	62,50%
5																																				0	

Legenda:

P - presença  
F - falta  
D - dispensa

ÍNDICE DE FREQUÊNCIA DA TURMA:

53,13%

Observações:

Carlos Henrique Rios Rodrigues Aveiro  
Ccoordenador PESC -Viva Rio



JAN/2021

## PARQUE ESPORTIVO E SOCIAL DO CARAMUJO - VIVA RIO

Nº	NOME	TELEFONE	PROFESSOR IGOR - TURMA LPO - 21 A 45 ANOS - TER/QUI 17H ÀS 18H																													FALTAS	ÍNDICE DE FREQUÊNCIA INDIVIDUAL		
			SEX	SAB	DOM	SEG	TER	QUA	QUI	SEX	SAB	DOM	SEG	TER	QUA	QUI	SEX	SAB	DOM	SEG	TER	QUA	QUI	SEX	SAB	DOM	SEG	TER	QUA	QUI	SEX			SAB	DOM
			1	2	3	4	5	6	7	8	9	10	11	12	13	14	15	16	17	18	19	20	21	22	23	24	25	26	27	28	29			30	31
1	Mariana Cabral de Oliveira	979897393					P		F					F		P					P		F				F		P				4	50,00%	
2	Patrícia Caetano Rita Gomes	990555968					P		P					F		P					F		P				F		P				3	62,50%	
3	Raquel da Silva Barro dos Santos	972865704					F		P					P		F					F		P				P		F				4	50,00%	
4	Robson Alves de Souza	992721674					P		F					F		P					P		F				P		P				3	62,50%	
5	Rosiane Ferreira Alves	969415422					F		P					F		P					F		P				F		P				4	50,00%	

**Legenda:**  
P - presença  
F - falta  
D - dispensa

**ÍNDICE DE FREQUÊNCIA DA TURMA:** 55,00%

Observações:	

Carlos Henrique Rios Rodrigues Aveiro  
Ccoordenador PESC -Viva Rio





JAN/2021

## PARQUE ESPORTIVO E SOCIAL DO CARAMUJO - VIVA RIO

Nº	NOME	TELEFONE	PROFESSOR IGOR - TURMA CIRCUITO - 60+ - SEG/QUA 15H ÀS 16H																														FALTAS	ÍNDICE DE FREQUÊNCIA INDIVIDUAL	
			SEX	SAB	DOM	SEG	TER	QUA	QUI	SEX	SAB	DOM	SEG	TER	QUA	QUI	SEX	SAB	DOM	SEG	TER	QUA	QUI	SEX	SAB	DOM	SEG	TER	QUA	QUI	SEX	SAB			DOM
			1	2	3	4	5	6	7	8	9	10	11	12	13	14	15	16	17	18	19	20	21	22	23	24	25	26	27	28	29	30			31
1	Elias Fernandes dos Santos	975502050						F				P		F					P		F					F		P					4	42,86%	
2	Vera Lúcia Tereza da Glória	974441290					P				P		F						F		P					P		F				3	57,14%		
3	Maria da Conceição Lopes Lucindo	39329879					F				F		P						F		P					P		P				3	57,14%		
4	Gertrudes dos Santos Porto	989583340					F				P		P						P		P					F		F				3	57,14%		
5																																0			
6																																0			
7																																0			
8																																0			
9																																0			
10																																0			
11																																0			
12																																0			
13																																0			
14																																0			
15																																0			

**Legenda:**  
 P - presença  
 F - falta  
 D - dispensa

**ÍNDICE DE FREQUÊNCIA DA TURMA:** 53,57%

Observações:

Carlos Henrique Rios Rodrigues Aveiro  
 Ccoordenador PESC -Viva Rio



JAN/2021

**PARQUE ESPORTIVO E SOCIAL DO CARAMUJO - VIVA RIO**

N°	NOME	TELEFONE	PROFESSOR IGOR - TURMA CIRCUITO - 16 A 20 ANOS - SEG/QUA 16H ÀS 17H																															FALTAS	ÍNDICE DE FREQUÊNCIA INDIVIDUAL
			SEX	SAB	DOM	SEG	TER	QUA	QUI	SEX	SAB	DOM	SEG	TER	QUA	QUI	SEX	SAB	DOM	SEG	TER	QUA	QUI	SEX	SAB	DOM	SEG	TER	QUA	QUI	SEX	SAB	DOM		
			1	2	3	4	5	6	7	8	9	10	11	12	13	14	15	16	17	18	19	20	21	22	23	24	25	26	27	28	29	30	31		
1	Aldo César Ribeiro de Carvalho	984910204						P				P		F																				4	42,86%
2	Alessandra Xavier Simas	976207851					F				P		F						P		P						F		P				3	57,14%	
3	Flávia Pinheiro Peres	993421308					F				F		P						P		P						P		F				3	57,14%	
4	josiane carvalho de Oliveira	988875022					P				P		F						F		F						F		P				4	42,86%	
5	laissa da Conceição Ferreira	986511021					P				P		P						F		P						F		F				3	57,14%	
6	Iuana santos silva	988352987					P				F		P						F		P						P		F				3	57,14%	
7	Michele Cristian da Costa	991444317					F				F		P						P		F					P		F					4	42,86%	
8	Sandra Regina Lopes de Carvalho	988505521					P				F		P						P		F					P		F					3	57,14%	
9	Stephennie Ferreira de Mattos	973516472					F				P		F						F		P					F		P					4	42,86%	
10	thaina Alves marins de Sá	975493550					P				P		F						F		F					P		P					3	57,14%	
11	Thalia Rodrigues de Carvalho	997983850					F				P		P						F		F					P		P					3	57,14%	
12	Verônica Oliveira Fonteles	988609210					F				P		F						P		P					F		F					4	42,86%	
13	Viviane Tereza Lopes da Silva Brand	993131680					P				F		P						P		P					F		F					3	57,14%	
14	Giovana Rosa dos Santos Freitas	991148055					F				F		P						P		F					P		F					4	42,86%	
15																																		0	

**Legenda:**  
 P - presença  
 F - falta  
 D - dispensa

**ÍNDICE DE FREQUÊNCIA DA TURMA:** 51,02%

Observações:

---



---



---

Carlos Henrique Rios Rodrigues Aveiro  
 Ccoordenador PESC -Viva Rio



JAN/2021

## PARQUE ESPORTIVO E SOCIAL DO CARAMUJO - VIVA RIO

Nº	NOME	TELEFONE	PROFESSOR IGOR - TURMA CIRCUITO - 21 A 45 ANOS - SEG/QUA 17H ÀS 18H																															FALTAS	ÍNDICE DE FREQUÊNCIA INDIVIDUAL
			SEX	SAB	DOM	SEG	TER	QUA	QUI	SEX	SAB	DOM	SEG	TER	QUA	QUI	SEX	SAB	DOM	SEG	TER	QUA	QUI	SEX	SAB	DOM	SEG	TER	QUA	QUI	SEX	SAB	DOM		
			1	2	3	4	5	6	7	8	9	10	11	12	13	14	15	16	17	18	19	20	21	22	23	24	25	26	27	28	29	30	31		
1	Denise Ferreira de Souza	986829873					P				F	P						P	P						P	P						1	85,71%		
2	Flávia Penha dos Santos	992493018					F				P	F						P	F						F	P					4	42,86%			
3	Germana Pereira dos Santos	36076789					P				F	P						F	P						P	F					3	57,14%			
4	Grace da Conceição Pereira Costa	27201528					P				P	F						F	P						P	F					3	57,14%			
5	Luzia Pontes Sanches	999220520					F				F	P						P	F						F	P					4	42,86%			
6	Michelle Machado	994142909					P				F	F						P	F						P	P					3	57,14%			
7	Miriam do Nascimento	976782356					P				P	F						P	P						F	P					2	71,43%			
8	sheila motta Pereira bahia e Silva	964022890					F				F	P						F	P						P	F					4	42,86%			
9	Suely Bezerra da Silva Alves	974738093					P				P	F						P	F						F	P					3	57,14%			
10	Joyce da Silva Tinoco	966089829					P				F	F						P	F						P	F					4	42,86%			
11	Victoria Cristina Silva	965352622					F				P	F						P	F						F	P					4	42,86%			
12	Luciana Santos de Oliveira	975214507					F				F	P						F	P						F	P					4	42,86%			
13	Jessica Gomes da Conceição	974568967					P				F	P						F	P						P	P					2	71,43%			
14																															0				
15																															0				

**Legenda:**  
P - presença  
F - falta  
D - dispensa

ÍNDICE DE FREQUÊNCIA DA TURMA: 54,95%

Observações:	

Carlos Henrique Rios Rodrigues Aveiro  
Ccoordenador PESC -Viva Rio



JAN/2020

## PARQUE ESPORTIVO E SOCIAL DO CARAMUJO - VIVA RIO

Nº	NOME	RESPONSÁVEL	TELEFONE	PROFESSORA IASMIM - SKATE - 7 A 11 ANOS - SEG/QUA/SEX 13H ÀS 14H																												FALTAS	ÍNDICE DE FREQUÊNCIA INDIVIDUAL			
				SEX	SAB	DOM	SEG	TER	QUA	QUI	SEX	SAB	DOM	SEG	TER	QUA	QUI	SEX	SAB	DOM	SEG	TER	QUA	QUI	SEX	SAB	DOM	SEG	TER	QUA	QUI			SEX	SAB	DOM
				1	2	3	4	5	6	7	8	9	10	11	12	13	14	15	16	17	18	19	20	21	22	23	24	25	26	27	28			29	30	31
1	Daniel Lucas Julião Mattos	Ellen Dos Santos Julião	968581658							P		F				P		P			F			P		F		P							4	63,64%
2	Esther Pinho Moreno	Beatriz Pinho dos Santos	996731845							P		F			F		F		P		F		P		F		F		P					7	36,36%	
3	Isabel Pinho Siqueira	Flávia Pinho dos Santos	992493018							P		P			F		P		F		P		P		P		F		P					4	63,64%	
4	Marina Nelas Milagres	Marília Nelas Milagres	994970811							F		F			P		F		P		F		P		F		F		F		P			7	36,36%	
5	Yasmin de Azevedo Farias da Silva	Daniele Nunes de Azevedo	973679619							P		P			F		F		P		F		F		P		F		P					5	54,55%	

**Legenda:**  
P - presença  
F - falta  
D - dispensa

**ÍNDICE DE FREQUÊNCIA DA TURMA:** 50,91%

Observações:

Carlos Henrique Rios Rodrigues Aveiro  
Coordenador PESC -Viva Rio



JAN/2020

## PARQUE ESPORTIVO E SOCIAL DO CARAMUJO - VIVA RIO

Nº	NOME	RESPONSÁVEL	TELEFONE	PROFESSORA IASMIM - SKATE - 7 A 11 ANOS - SEG/QUA/SEX 14H ÀS 15H																												FALTAS	ÍNDICE DE FREQUÊNCIA INDIVIDUAL			
				SEX	SAB	DOM	SEG	TER	QUA	QUI	SEX	SAB	DOM	SEG	TER	QUA	QUI	SEX	SAB	DOM	SEG	TER	QUA	QUI	SEX	SAB	DOM	SEG	TER	QUA	QUI			SEX	SAB	DOM
				1	2	3	4	5	6	7	8	9	10	11	12	13	14	15	16	17	18	19	20	21	22	23	24	25	26	27	28			29	30	31
1	Leon da Silva Costa	Joyce da Silva Tinoco	966089829							P		F			F		P		F			F		P		P		P		F		F			6	45,45%
2	Lucas Soares Rezende	Heloá Soares Viana	991956977							P		P			P		F			P		P		F		P		F		F			4	63,64%		
3	vitória Fagundes Martins	Lidiane Fagundes Martins								F		P			F		F			P			F		F		P		F		P			7	36,36%	
4	Victor Gabriel Costa Sabino	Vânia Cristina Ferreira Costa								P		P			F		P			P			F		P		F		P		F			4	63,64%	
5																																		0		

**Legenda:**  
P - presença  
F - falta  
D - dispensa

**ÍNDICE DE FREQUÊNCIA DA TURMA:** 52,27%

Observações:

---



---



---

Carlos Henrique Rios Rodrigues Aveiro  
Ccoordenador PESC -Viva Rio



JAN/2021

## PARQUE ESPORTIVO E SOCIAL DO CARAMUJO - VIVA RIO

Nº	NOME	RESPONSÁVEL	TELEFONE	PROFESSORA IASMIM - SKATE - 12 A 15 ANOS - SEG/QUA/SEX 15H ÀS 16H																												FALTAS	ÍNDICE DE FREQUÊNCIA INDIVIDUAL			
				SEX	SAB	DOM	SEG	TER	QUA	QUI	SEX	SAB	DOM	SEG	TER	QUA	QUI	SEX	SAB	DOM	SEG	TER	QUA	QUI	SEX	SAB	DOM	SEG	TER	QUA	QUI			SEX	SAB	DOM
				1	2	3	4	5	6	7	8	9	10	11	12	13	14	15	16	17	18	19	20	21	22	23	24	25	26	27	28			29	30	31
1	Guilherme Martins Toledo	Rosana Martins de Jesus	995275964							P		F				P		F				P			P		F							4	63,64%	
2	Thaynná victoria descour araujo	fabricio felix de araujo	992659056							F		P				F		F			P			P		F		P		F				6	45,45%	
3	Nicole Rodrigues Reis	Ariany Chagas Rodrigues								P		F				P		P			F			P		F		F		F				6	45,45%	
4	Pablo Marcelo freitas pecanha	caroline freitas vital	966717020							P		F				F		P			P			P		F		P		P				4	63,64%	
5																																		0		

**Legenda:**  
 P - presença  
 F - falta  
 D - dispensa

**ÍNDICE DE FREQUÊNCIA DA TURMA:** 54,55%

Observações:

---



---



---



---

Carlos Henrique Rios Rodrigues Aveiro  
 Ccoordenador PESC -Viva Rio



JAN/2021

## PARQUE ESPORTIVO E SOCIAL DO CARAMUJO - VIVA RIO

Nº	NOME	RESPONSÁVEL	TELEFONE	PROFESSORA IASMIM - SKATE - 12 A 15 ANOS - SEG/QUA/SEX 16H ÀS 17H																												FALTAS	ÍNDICE DE FREQUÊNCIA INDIVIDUAL			
				SEX	SAB	DOM	SEG	TER	QUA	QUI	SEX	SAB	DOM	SEG	TER	QUA	QUI	SEX	SAB	DOM	SEG	TER	QUA	QUI	SEX	SAB	DOM	SEG	TER	QUA	QUI			SEX	SAB	DOM
				1	2	3	4	5	6	7	8	9	10	11	12	13	14	15	16	17	18	19	20	21	22	23	24	25	26	27	28			29	30	31
1	João Miguel Reis Batista	Luzia Batista Araújo Ribeiro	974610466							P		F			P		P		F			P		F		F		P		P		F			5	54,55%
2	Leonarda Fagundes Martins	Lidiane Fagundes Martins								F		P			F		F		P		F		F		P		F		F		P			7	36,36%	
3	Samuel Ribeiro Herculano	Cátia Regina Xavier Ribeiro	991017704							P		F			P		F		P		P		F		P		P		F				4	63,64%		
4																																	0			
5																																	0			

**Legenda:**  
 P - presença  
 F - falta  
 D - dispensa

**ÍNDICE DE FREQUÊNCIA DA TURMA:** 51,52%

Observações:

---



---



---

Carlos Henrique Rios Rodrigues Aveiro  
 Ccoordenador PESC -Viva Rio



JAN/2021

**PARQUE ESPORTIVO E SOCIAL DO CARAMUJO - VIVA RIO**

Nº	NOME	RESPONSÁVEL	TELEFONE	PROFESSORA ALINE - LPO - 7 A 11 ANOS - SEG/SEX 9H ÀS 10H																															FALTAS	ÍNDICE DE FREQUÊNCIA INDIVIDUAL				
				SEX	SAB	DOM	SEG	TER	QUA	QUI	SEX	SAB	DOM	SEG	TER	QUA	QUI	SEX	SAB	DOM	SEG	TER	QUA	QUI	SEX	SAB	DOM	SEG	TER	QUA	QUI	SEX	SAB	DOM						
				1	2	3	4	5	6	7	8	9	10	11	12	13	14	15	16	17	18	19	20	21	22	23	24	25	26	27	28	29	30	31						
1	Ana Alice Fagundes Martins	Lidiane Fagundes Martins									p									f							p						f				3	57,14%		
2	Rallison Oliveira Pessanha	Raquel de Oliveira Ferreira	994097113								f									p							f						F			p			4	42,86%
3	Victor Gabriel Costa	Vânia Cristina Ferreira Costa									p									f						P							F			p			2	71,43%
4	Lucas Soares Rezende	Heloá Soares Viana	991956977								f															p								f				4	42,86%	
5																																						0		

## Legenda:

P - presença

F - falta

D - dispensa

ÍNDICE DE FREQUÊNCIA DA TURMA:

53,57%

Observações:

Carlos Henrique Rios Rodrigues Aveiro

Ccoordenador PESC -Viva Rio





JAN/2021

**PARQUE ESPORTIVO E SOCIAL DO CARAMUJO - VIVA RIO**

Nº	NOME	RESPONSÁVEL	TELEFONE	PROFESSORA ALINE - LPO - 12 A 15 ANOS - SEG/SEX 10H ÀS 11H																												FALTAS	ÍNDICE DE FREQUÊNCIA INDIVIDUAL				
				SEX	SAB	DOM	SEG	TER	QUA	QUI	SEX	SAB	DOM	SEG	TER	QUA	QUI	SEX	SAB	DOM	SEG	TER	QUA	QUI	SEX	SAB	DOM	SEG	TER	QUA	QUI			SEX	SAB	DOM	
1	Tuane Cristina Nascimento de Oliveira	Ubiratan de Oliveira Ferreira	966552566																																	4	42,86%
2	Caio Rodrigues Reis	Ariany Chagas Rodrigues																																		2	71,43%
3	Marlon Vinicius Costa	Vânia Cristina Ferreira Costa																																		3	57,14%
4	William Soares Pires	kelly Fernanda Soares	994420766																																	4	42,86%
5	Leanderson Oliveira Pessanha	Raquel de Oliveira Ferreira	994097113																																	3	57,14%

**Legenda:**P - presença  
F - falta  
D - dispensa**ÍNDICE DE FREQUÊNCIA DA TURMA:**

54,29%

Observações:

Carlos Henrique Rios Rodrigues Aveiro

Ccoordenador PESC -Viva Rio



JAN/2021

## PARQUE ESPORTIVO E SOCIAL DO CARAMUJO - VIVA RIO

Nº	NOME	RESPONSÁVEL	TELEFONE	PROFESSORA ALINE - LPO - 12 A 15 ANOS - SEG/SEX 11H ÀS 12H																															FALTAS	ÍNDICE DE FREQUÊNCIA INDIVIDUAL		
				SEX	SAB	DOM	SEG	TER	QUA	QUI	SEX	SAB	DOM	SEG	TER	QUA	QUI	SEX	SAB	DOM	SEG	TER	QUA	QUI	SEX	SAB	DOM	SEG	TER	QUA	QUI	SEX	SAB	DOM				
				1	2	3	4	5	6	7	8	9	10	11	12	13	14	15	16	17	18	19	20	21	22	23	24	25	26	27	28	29	30	31				
1	João Victor Sabino Costa	Marcia Sabino Marcolino	980978675								f																										6	14,29%
2	Nicole Rodrigues	Ariany Chagas Rodrigues									p																									2	71,43%	
3	Leonarda Fagundes Martins	Lidiane Fagundes Martins									f																									4	42,86%	
4	Antonielle Laura de Souza Carneiro	Jose Antônio Carneiro	990567142								p																									4	42,86%	
5																																				0		

**Legenda:**  
 P - presença  
 F - falta  
 D - dispensa

**ÍNDICE DE FREQUÊNCIA DA TURMA:** 42,86%

Observações:

---



---



---

Carlos Henrique Rios Rodrigues Aveiro  
 Coordenador PESC -Viva Rio



JAN/2021

### PARQUE ESPORTIVO E SOCIAL DO CARAMUJO - VIVA RIO

Nº	NOME	RESPONSÁVEL	TELEFONE	PROFESSORA ALINE - LPO - 7 A 11 ANOS - SEG/SEX 14H ÀS 15H																												FALTAS	ÍNDICE DE FREQUÊNCIA INDIVIDUAL			
				SEX	SAB	DOM	SEG	TER	QUA	QUI	SEX	SAB	DOM	SEG	TER	QUA	QUI	SEX	SAB	DOM	SEG	TER	QUA	QUI	SEX	SAB	DOM	SEG	TER	QUA	QUI			SEX	SAB	DOM
				1	2	3	4	5	6	7	8	9	10	11	12	13	14	15	16	17	18	19	20	21	22	23	24	25	26	27	28			29	30	31
1	Breno de souza Garcia	bruna de Sousa freitoza	968568893							p						F			p			p						p				1	85,71%			
2	Daniel Lucas Julião Mattos	Ellen Dos Santos Julião	968581658							p						p		f				f			p				p			2	71,43%			
3	Gabriel Victor de Siqueira Almeida	Mônica Celestino de Almeida								p						p			p			p							p			1	85,71%			
4	Leonardo Costa Carvalho da Silva	Marilene chaves de Carvalho	973952644							p						F			p			f			p				f			3	57,14%			
5																																0				

**Legenda:**  
P - presença  
F - falta  
D - dispensa

**ÍNDICE DE FREQUÊNCIA DA TURMA:** 75,00%

Observações:

Carlos Henrique Rios Rodrigues Aveiro  
Ccoordenador PESC -Viva Rio



JAN/2021

## PARQUE ESPORTIVO E SOCIAL DO CARAMUJO - VIVA RIO

Nº	NOME	RESPONSÁVEL	TELEFONE	PROFESSORA ALINE - LPO - 12 A 15 ANOS - SEG/SEX 15H ÀS 16H																												FALTAS	ÍNDICE DE FREQUÊNCIA INDIVIDUAL				
				SEX 1	SAB 2	DOM 3	SEG 4	TER 5	QUA 6	QUI 7	SEX 8	SAB 9	DOM 10	SEG 11	TER 12	QUA 13	QUI 14	SEX 15	SAB 16	DOM 17	SEG 18	TER 19	QUA 20	QUI 21	SEX 22	SAB 23	DOM 24	SEG 25	TER 26	QUA 27	QUI 28			SEX 29	SAB 30	DOM 31	
1	Enzo Moreira Gomes dos Santos	Alessandra lima Moreira	987037599															p																		0	100,00%
2	João Miguel Reis Batista	Luzia Batista Araújo Ribeiro	974610466															f																		3	57,14%
3	Kauã Ribeiro Herculano	Cátia Regina Xavier Ribeiro	991017704															p																		2	71,43%
4	Leanderson Oliveira Pessanha	Raquel de Oliveira Ferreira	994097113															f																		3	57,14%
5	Leonardo Coutinho dos Santos	Ledianne Carvalho Coutinho	966877347															f																		4	42,86%

**Legenda:**  
 P - presença  
 F - falta  
 D - dispensa

**ÍNDICE DE FREQUÊNCIA DA TURMA:** 65,71%

Observações:	

Carlos Henrique Rios Rodrigues Aveiro  
 Coordenador PESC -Viva Rio



JAN/2021

## PARQUE ESPORTIVO E SOCIAL DO CARAMUJO - VIVA RIO

Nº	NOME	RESPONSÁVEL	TELEFONE	PROFESSORA ALINE - LPO - 16 A 20 ANOS - SEG/SEX 16H ÀS 17H																												FALTAS	ÍNDICE DE FREQUÊNCIA INDIVIDUAL			
				SEX	SAB	DOM	SEG	TER	QUA	QUI	SEX	SAB	DOM	SEG	TER	QUA	QUI	SEX	SAB	DOM	SEG	TER	QUA	QUI	SEX	SAB	DOM	SEG	TER	QUA	QUI			SEX	SAB	DOM
				1	2	3	4	5	6	7	8	9	10	11	12	13	14	15	16	17	18	19	20	21	22	23	24	25	26	27	28			29	30	31
1	Matheus Isafas Vieira da Silva		973144547																																3	57,14%
2	Thalia Rodrigues de Carvalho		997983850																																2	71,43%
3	Vitor Hugo da Silva Camilo	Eliane Silva	994382082																																3	57,14%
4	Yuri Ribeiro Lourenço Herculano	Catia Regina Xavier Ribeiro	991017704																																3	57,14%
5																																			0	

**Legenda:**  
P - presença  
F - falta  
D - dispensa

**ÍNDICE DE FREQUÊNCIA DA TURMA:** 60,71%

Observações:

---



---



---



---

Carlos Henrique Rios Rodrigues Aveiro  
Coordenador PESC -Viva Rio

## **ANEXO 2**

**Lista de presença das atividades executadas no mês de fevereiro de 2021.**



FEV/2021

## PARQUE ESPORTIVO E SOCIAL DO CARAMUJO - VIVA RIO

Nº	NOME	RESPONSÁVEL	TELEFONE	PROFESSOR YUSAD - LUTA G. ROMANA - 7 A 11 ANOS - TER/QUI 9H ÀS 10H																												FALTAS	ÍNDICE DE FREQUÊNCIA INDIVIDUAL
				SEG	TER	QUA	QUI	SEX	SAB	DOM	SEG	TER	QUA	QUI	SEX	SAB	DOM	SEG	TER	QUA	QUI	SEX	SAB	DOM	SEG	TER	QUA	QUI	SEX	SAB	DOM		
				1	2	3	4	5	6	7	8	9	10	11	12	13	14	15	16	17	18	19	20	21	22	23	24	25	26	27	28		
1	kayke de Freitas Rodrigues	samara cordeiro de freitas	969275131	P		F					P		F					D		P				P		F				3	62,50%		
2	Kuan dos Santos Barcelos	Nilson Barcelos	991671862	F		P					P		P					D		P				F		P				2	75,00%		
3	Lorena Boutto Vieira de Souza	Ana Maria Boutto	991997589	P		F					F		F					D		F				P		F				5	37,50%		
4	Pedro Raimundo da Silva Nascimento	Mariana Cabral de Oliveira	979817393	F		F					F		F					D		F				F		F				7	12,50%		
5	Pietro Lima de Freitas Bruno	Gessica Lima de Freitas	972686494	P		P					P		F					D		F				P		P				2	75,00%		
6	Ramon Izac Ribeiro de Oliveira	Bianca Silva Ribeiro	999943532	F		P					P		P					D		P				F		P				2	75,00%		
7	Renan monteiro da silva gomes	Renata Gonçalves monteiro	964023774	P		F					F		F					D		F				P		F				5	37,50%		
8	Sarah de Azevedo Silva	Andréa Paula Lopes de Azevedo	994232812	F		F					F		F					D		P				P		P				4	50,00%		
9																														0			
10																														0			

**Legenda:**  
P - presença  
F - falta  
D - dispensa

**ÍNDICE DE FREQUÊNCIA DA TURMA:** 53,13%

Observações:

---



---



---

Carlos Henrique Rios Rodrigues Aveiro  
Ccoordenador PESC -Viva Rio



FEV/2021

## PARQUE ESPORTIVO E SOCIAL DO CARAMUJO - VIVA RIO

Nº	NOME	RESPONSÁVEL	TELEFONE	PROFESSOR YUSAD - LUTA G. ROMANA - 12 A 15 ANOS - TER/QUI 10H ÀS 11H																												FALTAS	ÍNDICE DE FREQUÊNCIA INDIVIDUAL
				SEG	TER	QUA	QUI	SEX	SAB	DOM	SEG	TER	QUA	QUI	SEX	SAB	DOM	SEG	TER	QUA	QUI	SEX	SAB	DOM	SEG	TER	QUA	QUI	SEX	SAB	DOM		
				1	2	3	4	5	6	7	8	9	10	11	12	13	14	15	16	17	18	19	20	21	22	23	24	25	26	27	28		
1	Julya de Paulo Cyrino	Lais Paulo de Souza	990340012		P		F																							4	50,00%		
2	Kethen Pereira Vidal	Joyce da Silva Tinoco	9666089829		P		F																							5	37,50%		
3	Lidiane Carvalho de Oliveira	Sandra Regina Lopes de Carvalho	988505521		F		F																							7	12,50%		
4	Lucas Costa Bernardes	Sabrina Costa	991280342		P		P																							2	75,00%		
5	Luiz Alexandre da Silva Alves	Leticia Helena da Silva Raimundo	973140029		F		P																							2	75,00%		
6	Maria vitória Aleixo dos santos	kelly lima Gomes da silva	90220514		P		F																							5	37,50%		
7																														0			
8																														0			
9																														0			
10																														0			

**Legenda:**  
P - presença  
F - falta  
D - dispensa

**ÍNDICE DE FREQUÊNCIA DA TURMA:** 47,92%

Observações:

---



---



---

Carlos Henrique Rios Rodrigues Aveiro  
Ccoordenador PESC -Viva Rio





FEV/2021

**PARQUE ESPORTIVO E SOCIAL DO CARAMUJO - VIVA RIO**

Nº	NOME	RESPONSÁVEL	TELEFONE	PROFESSOR YUSAD - LUTA G. ROMANA - 16 A 20 ANOS - TER/QUI 11H ÀS 12H																												FALTAS	ÍNDICE DE FREQUÊNCIA INDIVIDUAL
				SEG	TER	QUA	QUI	SEX	SAB	DOM	SEG	TER	QUA	QUI	SEX	SAB	DOM	SEG	TER	QUA	QUI	SEX	SAB	DOM	SEG	TER	QUA	QUI	SEX	SAB	DOM		
				1	2	3	4	5	6	7	8	9	10	11	12	13	14	15	16	17	18	19	20	21	22	23	24	25	26	27	28		
1	Natália de Oliveira Alves	Jorge Henrique Alves	970380728	P		P						F		P					D		F				F		F				4	50,00%	
2	Nicole Rodrigues	Ariany Chagas Rodrigues		P		P						F		F					D		P				P		F				3	62,50%	
3	Panela Bastos de Souza		968083789	P		F						F		F					D		F				P		F				5	37,50%	
4	Rebeca Victória de Siqueira Almeida	Mônica Celestino de Almeida		F		P						F		F					D		P				F		F				5	37,50%	
5	wesley Alessandro da Silva Alves	Leticia Helena da Silva Raimundo	973140029	P		P						P		F					D		F				P		P				2	75,00%	
6																																0	
7																																0	
8																																0	
9																																0	
10																																0	

**Legenda:**

P - presença  
F - falta  
D - dispensa

**ÍNDICE DE FREQUÊNCIA DA TURMA:**

52,50%

Observações:

Carlos Henrique Rios Rodrigues Aveiro  
Ccoordenador PESC -Viva Rio



FEV/2021

## PARQUE ESPORTIVO E SOCIAL DO CARAMUJO - VIVA RIO

Nº	NOME	TELEFONE	PROFESSOR YUSAD - LUTA G. ROMANA - 7 A 11 ANOS - TER/QUI 13H ÀS 14H																												FALTAS	ÍNDICE DE FREQUÊNCIA INDIVIDUAL	
			SEG	TER	QUA	QUI	SEX	SAB	DOM	SEG	TER	QUA	QUI	SEX	SAB	DOM	SEG	TER	QUA	QUI	SEX	SAB	DOM	SEG	TER	QUA	QUI	SEX	SAB	DOM			
			1	2	3	4	5	6	7	8	9	10	11	12	13	14	15	16	17	18	19	20	21	22	23	24	25	26	27	28			
1	Daniel Lucas Julião Mattos	Ellen Dos Santos Julião	968581658	P		P					P		F						F		P					F		P				3	62,50%
2	Gabriel Victor de Siqueira Almeida	Mônica Celestino de Almeida		P		F					P		P						F		F					F		F				5	37,50%
3	Leonardo Costa Carvalho da Silva	Marilene chaves de Carvalho Silva	973952644	F		P					F		P						P		F				P		P				3	62,50%	
4	Marcos Vinícios Alcantara Muniz	Shayane Alcantara Ribeiro	993953816	P		F					P		F						F		P				F		F				5	37,50%	
5	Maria Fernanda vitória dos Santos	Jaqueline dos Santos	26279374	P		F					F		P						F		F				P		F				5	37,50%	
6	maxwell Carvalho da Silva	Leidianne Carvalho Coutinho	966877347	P		F					P		P						F		F				F		F				5	37,50%	
7	Mycael Alcantara Vieira	Shayane Alcantara Vieira	993953816	F		P					F		P						P		F				P		P				3	62,50%	
8	Pablo Marcelo freitas pecanha	caroline freitas vital	966717020	P		F					P		F						F		P				F		F				5	37,50%	
9																															0		
10																															0		

**Legenda:**  
 P - presença  
 F - falta  
 D - dispensa

**ÍNDICE DE FREQUÊNCIA DA TURMA:** 46,88%

Observações:

Carlos Henrique Rios Rodrigues Aveiro  
 Coordenador PESC -Viva Rio



FEV/2021

### PARQUE ESPORTIVO E SOCIAL DO CARAMUJO - VIVA RIO

Nº	NOME	RESPONSÁVEL	TELEFONE	PROFESSOR YUSAD - LUTA G. ROMANA - 12 A 15 ANOS - TER/QUI 14H ÀS 15H																								FALTAS	ÍNDICE DE FREQUÊNCIA INDIVIDUAL				
				SEG	TER	QUA	QUI	SEX	SAB	DOM	SEG	TER	QUA	QUI	SEX	SAB	DOM	SEG	TER	QUA	QUI	SEX	SAB	DOM	SEG	TER	QUA			QUI	SEX	SAB	DOM
				1	2	3	4	5	6	7	8	9	10	11	12	13	14	15	16	17	18	19	20	21	22	23	24			25	26	27	28
1	Kauã Ribeiro Herculano	Cátia Regina Xavier Ribeiro	991017704		P		F					P		P					F	F				F	F					5	37,50%		
2	Leanderson Oliveira Pessanha	Raquel de Oliveira Ferreira	994097113		F		P					F		P				P	P				P	P					2	75,00%			
3	Leonardo Coutinho dos Santos	Ledianne Carvalho Coutinho	966877347		P		F					P		F				F	P				F	F					5	37,50%			
4	Luis Gustavo Godencio Machado	Rosany de Souza Godencio	964942990		P		F					F		P				P	P				P	F	F				3	62,50%			
5	Marlon Vinicius Costa	Vânia Cristina Ferreira Costa			P		F					P		P				F	F				F	F					5	37,50%			
6	Pedro Lucas Cruz da Silva	Juliano Cruz de Oliveira	966220766		P		F					F		F				F	F				F	F					7	12,50%			
7																													0				
8																													0				
9																													0				
10																													0				

**Legenda:**  
 P - presença  
 F - falta  
 D - dispensa

**ÍNDICE DE FREQUÊNCIA DA TURMA:** 43,75%

Observações:

---



---



---

Carlos Henrique Rios Rodrigues Aveiro  
 Coordenador PESC -Viva Rio



FEV/2021

## PARQUE ESPORTIVO E SOCIAL DO CARAMUJO - VIVA RIO

Nº	NOME	RESPONSÁVEL	TELEFONE	PROFESSOR YUSAD - LUTA G. ROMANA - 16 A 20 ANOS - TER/QUI 15H ÀS 16H																												FALTAS	ÍNDICE DE FREQUÊNCIA INDIVIDUAL		
				SEG	TER	QUA	QUI	SEX	SAB	DOM	SEG	TER	QUA	QUI	SEX	SAB	DOM	SEG	TER	QUA	QUI	SEX	SAB	DOM	SEG	TER	QUA	QUI	SEX	SAB	DOM				
				1	2	3	4	5	6	7	8	9	10	11	12	13	14	15	16	17	18	19	20	21	22	23	24	25	26	27	28				
1	Isaque Andrade de Carvalho		968079705		P		P					P		P					P		P								F		F			2	75.00%
2	josiane carvalho de Oliveira		988875022		P		F					P		P					F		F								P		P			3	62.50%
3	laissa da Conceição Ferreira		986511021		F		P					F		P					P		F								F		P			4	50.00%
4	luana santos silva	Lúcia Helena silva dos santos	988352987		P		F					P		F					F		P							P		P			3	62.50%	
5	Vitor Hugo da silva Camilo	Eliane Silva	994382082		P		F					F		P					F		F							F		F			6	25.00%	
6																																	0		
7																																	0		
8																																	0		
9																																	0		
10																																	0		

**Legenda:**  
P - presença  
F - falta  
D - dispensa

**ÍNDICE DE FREQUÊNCIA DA TURMA:** 55.00%

Observações:

---



---



---

Carlos Henrique Rios Rodrigues Aveiro  
Coordenador PESC -Viva Rio



FEV/2021

## PARQUE ESPORTIVO E SOCIAL DO CARAMUJO - VIVA RIO

Nº	NOME	TELEFONE	PROFESSOR TOMIRES - MUAY THAI - 21 A 45 ANOS - SEG/QUA 8H ÀS 9H																												FALTAS	ÍNDICE DE FREQUÊNCIA INDIVIDUAL
			SEG	TER	QUA	QUI	SEX	SAB	DOM	SEG	TER	QUA	QUI	SEX	SAB	DOM	SEG	TER	QUA	QUI	SEX	SAB	DOM	SEG	TER	QUA	QUI	SEX	SAB	DOM		
			1	2	3	4	5	6	7	8	9	10	11	12	13	14	15	16	17	18	19	20	21	22	23	24	25	26	27	28		
1	Jennifer Boutto Xavier	988635639	P		F					P		P					D		D					P		F					2	75,00%
2	Patrícia Fernandes Pinheiro	991350953	P		P					F		F					D		D					F		P					3	62,50%
3	Iarissa Lima dos Santos	986445693	F		F					P		P					D		D					P		P					2	75,00%
4	kelly lima Gomes da silva	974985095	F		P					F		P					D		D					P		F					3	62,50%
5	Rafael de Souza da silva	985142487	P		P					F		F					D		D					F		P					3	62,50%
6	Natercia Souza dos santos	998500840	F		P					P		P					D		D					F		F					3	62,50%
7	Luciana Lima da Silva	988182870	P		F					F		F					D		D					P		F					4	50,00%
8	Michelle Machado Pinheiro Teixeira	994142909	F		P					P		F					D		D					P		F					3	62,50%
9	Flavia Teixeira da Silva de Souza	985755567	P		F					F		P					D		D					F		P					3	62,50%
10																															0	

**Legenda:**  
P - presença  
F - falta  
D - dispensa

**ÍNDICE DE FREQUÊNCIA DA TURMA:** 63,89%

Observações:

Carlos Henrique Rios Rodrigues Aveiro  
Ccoordenador PESC -Viva Rio



FEV/2021

**PARQUE ESPORTIVO E SOCIAL DO CARAMUJO - VIVA RIO**

Nº	NOME	RESPONSÁVEL	TELEFONE	PROFESSOR TOMIRES - MUAY THAI - 7 A 11 ANOS - SEG/QUA 15H ÀS 16H																												FALTAS	ÍNDICE DE FREQUÊNCIA INDIVIDUAL
				SEG	TER	QUA	QUI	SEX	SAB	DOM	SEG	TER	QUA	QUI	SEX	SAB	DOM	SEG	TER	QUA	QUI	SEX	SAB	DOM	SEG	TER	QUA	QUI	SEX	SAB	DOM		
				1	2	3	4	5	6	7	8	9	10	11	12	13	14	15	16	17	18	19	20	21	22	23	24	25	26	27	28		
1	Isaac Oliveira Monsores	Leticia Oliveira Rosa	988276283	P		F																								4	50,00%		
2	Breno Augusto Araujo Nunes	Geraldino Antonio Nunes	992520491	F		F				P		P																		4	50,00%		
3	Vitoria Fagundes Martins	Lidiane Fagundes Martins	967224581	P		P				P		F																		2	75,00%		
4	Ana Alice Fagundes Martins	Lidiane Fagundes Martins	967224581	F		F				F		P																		4	50,00%		
5																														0			
6																														0			
7																														0			
8																														0			
9																														0			
10																														0			

**Legenda:**  
P - presença  
F - falta  
D - dispensa

**ÍNDICE DE FREQUÊNCIA DA TURMA:** 56,25%

Observações:

---



---



---

Carlos Henrique Rios Rodrigues Aveiro  
Coordenador PESC -Viva Rio



FEV/2021

**PARQUE ESPORTIVO E SOCIAL DO CARAMUJO - VIVA RIO**

Nº	NOME	RESPONSÁVEL	TELEFONE	PROFESSOR TOMIRES - MUAY THAI - 12 A 15 ANOS - SEG/QUA 16H ÀS 17H																												FALTAS	ÍNDICE DE FREQUÊNCIA INDIVIDUAL
				SEG	TER	QUA	QUI	SEX	SAB	DOM	SEG	TER	QUA	QUI	SEX	SAB	DOM	SEG	TER	QUA	QUI	SEX	SAB	DOM	SEG	TER	QUA	QUI	SEX	SAB	DOM		
				1	2	3	4	5	6	7	8	9	10	11	12	13	14	15	16	17	18	19	20	21	22	23	24	25	26	27	28		
1	kaua Ribeiro Herculano	Cátia Regina xavier Ribeiro	999493710	F	P					P	F					D	D						P	P						2	75,00%		
2	Samuel Ribeiro Herculano	Catia Regina Xavier Ribeiro	999493710	F	P					F	P					D	D						F	P						3	62,50%		
3	Thalia Rodrigues de Carvalho		997983850	P	F					P	F					D	D						P	F						3	62,50%		
4	Victor Kleber Conceição da Glória	Marcela Conceição da glória	968716399	F	P					F	F					D	D						F	F						5	37,50%		
5																														0			
6	Isaac Moreira dos Santos da Silva	Ana Paula Moreira dos Santos	974748920	P	F					F	P					D	D						F	F						4	50,00%		
7			988276283																											0			
8																														0			
9																														0			
10																														0			

**Legenda:**  
P - presença  
F - falta  
D - dispensa

**ÍNDICE DE FREQUÊNCIA DA TURMA:** 57,50%

Observações:

---



---



---

Carlos Henrique Rios Rodrigues Aveiro  
Coordenador PESC -Viva Rio



FEV/2021

## PARQUE ESPORTIVO E SOCIAL DO CARAMUJO - VIVA RIO

Nº	NOME	RESPONSÁVEL	TELEFONE	PROFESSOR TOMIRES - MUAY THAI - 16 A 20 ANOS - SEG/QUA 17H ÀS 18H																												FALTAS	ÍNDICE DE FREQUÊNCIA INDIVIDUAL
				SEG	TER	QUA	QUI	SEX	SAB	DOM	SEG	TER	QUA	QUI	SEX	SAB	DOM	SEG	TER	QUA	QUI	SEX	SAB	DOM	SEG	TER	QUA	QUI	SEX	SAB	DOM		
				1	2	3	4	5	6	7	8	9	10	11	12	13	14	15	16	17	18	19	20	21	22	23	24	25	26	27	28		
1	Ana Carolina Souza dos Santos	Natércia Souza dos santos	998500840	P		P					P		F																	2	75,00%		
2	Natercia Souza dos santos		998500840	F		F					F		P																	4	50,00%		
3	Alyson Martins Ribeiro da Silva		972786891	F		F					P		F																	5	37,50%		
4	lidiane carvalho de Oliveira	Sandra Regina Lopes de carvalho	988505521	P		F					P		F																	3	62,50%		
5	Maria Fernanda de Oliveira da Silva	graziele de Oliveira izidio	991256078	F		P					P		F																	3	62,50%		
6	Yuri Ribeiro Lourenço Herculano	Catia Regina	999493710	F		P					F		F																	4	50,00%		
7	Rafael de Souza da silva		985142487	P		F					P		P																	2	75,00%		
8	Davy Barbosa da Cunha dos Santos	David dos Santos Agostinho	982080783	P		P					F		F																	2	75,00%		
9																														0			
10																														0			

**Legenda:**  
P - presença  
F - falta  
D - dispensa

**ÍNDICE DE FREQUÊNCIA DA TURMA:** 60,94%

Observações:

Carlos Henrique Rios Rodrigues Aveiro  
Coordenador PESC -Viva Rio





FEV/2021

## PARQUE ESPORTIVO E SOCIAL DO CARAMUJO - VIVA RIO

Nº	NOME	RESPONSÁVEL	TELEFONE	PROFESSOR TOMIRES - MUAY THAI - 7 A 11 - QUA/SEX 10H ÀS 11H																												FALTAS	ÍNDICE DE FREQUÊNCIA INDIVIDUAL
				SEG	TER	QUA	QUI	SEX	SAB	DOM	SEG	TER	QUA	QUI	SEX	SAB	DOM	SEG	TER	QUA	QUI	SEX	SAB	DOM	SEG	TER	QUA	QUI	SEX	SAB	DOM		
				1	2	3	4	5	6	7	8	9	10	11	12	13	14	15	16	17	18	19	20	21	22	23	24	25	26	27	28		
1	Samuel Costa de Abreu	Iecy calda costa	989135923	P		F					P		F					D		D					P		F				3	62,50%	
2	Marco Aurelio Ribeiro dos Santos		992449239	F		P					P		P					D		D					F		P				2	75,00%	
3	Pietro Lima de Freitas Bruno	Gessica Lima Freitas	972686494	P		F					P		F					D		D					P		F				4	50,00%	
4	Sarah de Azevedo Silva	Andrea Paula Lopes de Azevedo	988060139	F		F					P		F					D		D					F		P				4	50,00%	
5	Daniel de Azevedo Silva	Andreia Paula Lopes de Azevedo	994232812	P		P					P		F					D		D					F		F				3	62,50%	
6																															0		
7																															0		
8																															0		
9																															0		
10																															0		

## Legenda:

P - presença  
F - falta  
D - dispensa

ÍNDICE DE FREQUÊNCIA DA TURMA:

60,00%

Observações:

0

Carlos Henrique Rios Rodrigues Aveiro  
Coordenador PESC -Viva Rio



FEV/2021

## PARQUE ESPORTIVO E SOCIAL DO CARAMUJO - VIVA RIO

Nº	NOME	RESPONSÁVEL	TELEFONE	PROFESSOR TOMIRES - MUAY THAI - 12 A 15 / 16 A 20 - QUA/SEX 11H ÀS 12H																												FALTAS	ÍNDICE DE FREQUÊNCIA INDIVIDUAL
				SEG	TER	QUA	QUI	SEX	SAB	DOM	SEG	TER	QUA	QUI	SEX	SAB	DOM	SEG	TER	QUA	QUI	SEX	SAB	DOM	SEG	TER	QUA	QUI	SEX	SAB	DOM		
				1	2	3	4	5	6	7	8	9	10	11	12	13	14	15	16	17	18	19	20	21	22	23	24	25	26	27	28		
1	Laissa da Conceição Ferreira		987601472	P		F					P		P																	2	75,00%		
2	jenifer de Oliveira Santana	graziele de Oliveira izidio	991256078	F		P					F		F																	5	37,50%		
3	Davy Barbosa da Cunha dos Santos	David dos Santos Agostinho	982080783	F		F					P		F																	3	62,50%		
4																														0			
5																														0			
6																														0			
7																														0			
8																														0			
9																														0			
10																														0			

**Legenda:**  
P - presença  
F - falta  
D - dispensa

**ÍNDICE DE FREQUÊNCIA DA TURMA:** 58,33%

Observações:

---



---



---

Carlos Henrique Rios Rodrigues Aveiro  
Coordenador PESC -Viva Rio



FEV/2021

# PARQUE ESPORTIVO E SOCIAL DO CARAMUJO - VIVA RIO

Nº	NOME	TELEFONE	PROFESSOR TOMIRES - MUAY THAI - 21 A 45 ANOS - SAB 9H ÀS 10H																												FALTAS	ÍNDICE DE FREQUÊNCIA INDIVIDUAL
			SEG	TER	QUA	QUI	SEX	SAB	DOM	SEG	TER	QUA	QUI	SEX	SAB	DOM	SEG	TER	QUA	QUI	SEX	SAB	DOM	SEG	TER	QUA	QUI	SEX	SAB	DOM		
			1	2	3	4	5	6	7	8	9	10	11	12	13	14	15	16	17	18	19	20	21	22	23	24	25	26	27	28		
1	Palloma Julião Sardinha	966473903							F						P														F		2	50,00%
2	viviane Teresa Lopes da Silva	993131680							P						F														P		1	75,00%
3	Pamela Bastos de Souza	966529279							F						P														F		2	50,00%
4	Marco Aurelio Ribeiro dos Santos	992449239							P						P														F		2	50,00%
5	Diego Rodrigues da Silva	988060139							P						F														P		1	75,00%
6	Leticia Oliveira Rosa	988276283							F						P														F		3	25,00%
7	Miguel Angelo Vieira Costa	985508865							P						F														P		2	50,00%
8																															0	
9																															0	
10																															0	

**Legenda:**  
P - presença  
F - falta  
D - dispensa

**ÍNDICE DE FREQUÊNCIA DA TURMA:** 53,57%

Observações:

Carlos Henrique Rios Rodrigues Aveiro  
Ccoordenador PESC -Viva Rio



FEV/2021

## PARQUE ESPORTIVO E SOCIAL DO CARAMUJO - VIVA RIO

Nº	NOME	TELEFONE	PROFESSOR TOMIRES - MUAY THAI - 21 A 45 ANOS - SAB 10H ÀS 11H																												FALTAS	ÍNDICE DE FREQUÊNCIA INDIVIDUAL
			SEG	TER	QUA	QUI	SEX	SAB	DOM	SEG	TER	QUA	QUI	SEX	SAB	DOM	SEG	TER	QUA	QUI	SEX	SAB	DOM	SEG	TER	QUA	QUI	SEX	SAB	DOM		
			1	2	3	4	5	6	7	8	9	10	11	12	13	14	15	16	17	18	19	20	21	22	23	24	25	26	27	28		
1	kaua Ribeiro Herculano	999493710						P																						2	50,00%	
2	Yuri Ribeiro Lourenço Herculano	999493710						P																						1	75,00%	
3																														0		
4																														0		
5																														0		
6																														0		
7																														0		
8																														0		
9																														0		
10																														0		

**Legenda:**  
 P - presença  
 F - falta  
 D - dispensa

**ÍNDICE DE FREQUÊNCIA DA TURMA:** 62,50%

Observações:

Carlos Henrique Rios Rodrigues Aveiro  
 Coordenador PESC -Viva Rio



FEV/2021

## PARQUE ESPORTIVO E SOCIAL DO CARAMUJO - VIVA RIO

Nº	NOME	TELEFONE	PROFESSOR TOMIRES - MUAY THAI - 46 A 59 ANOS - SAB 11H ÀS12H																												FALTAS	ÍNDICE DE FREQUÊNCIA INDIVIDUAL
			SEG	TER	QUA	QUI	SEX	SAB	DOM	SEG	TER	QUA	QUI	SEX	SAB	DOM	SEG	TER	QUA	QUI	SEX	SAB	DOM	SEG	TER	QUA	QUI	SEX	SAB	DOM		
			1	2	3	4	5	6	7	8	9	10	11	12	13	14	15	16	17	18	19	20	21	22	23	24	25	26	27	28		
1	Adriana Silveira cordeiro	996825288						P							F							F						F		3	25,00%	
2	Cristiane GalDino da Silva	915222255						F							F							F						F		4	0,00%	
3	Luciana dos Santos Araújo	992151578						P							F							F					P		2	50,00%		
4	Rita Maria da Conceição Oliveira	965713368						F							F							F					F		4	0,00%		
5	Ubiracira da Cruz	990208489						P							F							P					P		1	75,00%		
6	Valdilene dos Santos Novais Cunha	998184639						P							P							F					P		1	75,00%		
7	Zélia Maria Gomes	36076789																											0			
8																													0			
9																													0			
10																													0			

## Legenda:

P - presença  
F - falta  
D - dispensa

ÍNDICE DE FREQUÊNCIA DA TURMA:

37,50%

Observações:

Carlos Henrique Rios Rodrigues Aveiro

Ccoordenador PESC -Viva Rio



FEV/2021

## PARQUE ESPORTIVO E SOCIAL DO CARAMUJO - VIVA RIO

Nº	NOME	TELEFONE	PROFESSORA SABRINA - CIRCUITO - GINÁSTICA FUNCIONAL - TER 7H ÀS 8H																												FALTAS	ÍNDICE DE FREQUÊNCIA INDIVIDUAL
			SEG	TER	QUA	QUI	SEX	SAB	DOM	SEG	TER	QUA	QUI	SEX	SAB	DOM	SEG	TER	QUA	QUI	SEX	SAB	DOM	SEG	TER	QUA	QUI	SEX	SAB	DOM		
			1	2	3	4	5	6	7	8	9	10	11	12	13	14	15	16	17	18	19	20	21	22	23	24	25	26	27	28		
1	Beatriz Pinho dos Santos	984670758		p																										0	100,00%	
2	Adriana Silveira Cordeiro	996825288		p																										2	50,00%	
3	Franciane Alves Ribeiro	986484334		f																										1	75,00%	
4	Vânia Garcia da Silva	964927436		p																										2	50,00%	
5	Pamela Bastos de Souza	966529279		p																										0	100,00%	
6	Leticia Leal da Silva	989880789		f																										3	25,00%	
7	Ana Lea Garcia	976845484		f																										2	50,00%	
8	Vanessa Martins Coelho	976340733		p																										0	100,00%	
9	Ana Maria Boutto Pereira	994593926		f																										3	25,00%	
10	Renata Silva de Lima	997977629		p																										2	50,00%	
11	Denise Ferreira de Souza de Oliveira	986829873		f																										1	75,00%	
12																														0		
13																														0		
14																														0		
15																														0		

**Legenda:**  
P - presença  
F - falta  
D - dispensa

**ÍNDICE DE FREQUÊNCIA DA TURMA:** 63,64%

Observações:

Carlos Henrique Rios Rodrigues Aveiro  
Ccoordenador PESC -Viva Rio



FEV/2021

## PARQUE ESPORTIVO E SOCIAL DO CARAMUJO - VIVA RIO

Nº	NOME	TELEFONE	PROFESSORA SABRINA - CIRCUITO - GINÁSTICA FUNCIONAL - TER 8H ÀS 9H																												FALTAS	ÍNDICE DE FREQUÊNCIA INDIVIDUAL				
			SEG	TER	QUA	QUI	SEX	SAB	DOM	SEG	TER	QUA	QUI	SEX	SAB	DOM	SEG	TER	QUA	QUI	SEX	SAB	DOM	SEG	TER	QUA	QUI	SEX	SAB	DOM						
			1	2	3	4	5	6	7	8	9	10	11	12	13	14	15	16	17	18	19	20	21	22	23	24	25	26	27	28						
1	Myrian Elisabeth Siqueira Costa	989880789		f												p																			1	75,00%
2	Alberto Gomes Pereira nelas	973717312		f												f																			3	25,00%
3	Manoella Garcia Azevedo	968440360		f												f																			2	50,00%
4	Iarissa Lima dos Santos	986445693		p												p																			1	75,00%
5	Kelly Lima Gomes da Silva	974985095		p												f																			1	75,00%
6	Clivlen Boutto Pereira	993567084		p												f																			2	50,00%
7	Luciana Lima da Silva	988182870		f												p																			2	50,00%
8	Patrícia Fernandes Pinheiro	991350953		p												f																			2	50,00%
9	Sônia Lúcia Boutto Pereira	993054099		p												p																			0	100,00%
10	Alessandra Nunes de Almeida	987425509		f												p																			2	50,00%
11	Larissa Alves Barreto	968518089		p												p																			0	100,00%
12	Neide Alves do Espírito Santos	993001513		p												f																			2	50,00%
13	Marcia Regina Rodrigues do Nascimento	973516484		f												p																			1	75,00%
14	Ana Cristina Alves Pacheco	987266112		f												p																			2	50,00%
15																																			0	

**Legenda:**

P - presença  
F - falta  
D - dispensa

**ÍNDICE DE FREQUÊNCIA DA TURMA:**

62,50%

Observações:

Carlos Henrique Rios Rodrigues Aveiro

Coordenador PESC - Viva Rio



FEV/2021

## PARQUE ESPORTIVO E SOCIAL DO CARAMUJO - VIVA RIO

Nº	NOME	TELEFONE	PROFESSORA SABRINA - CIRCUITO - GINÁSTICA FUNCIONAL - TER 9H ÀS 10H																												FALTAS	ÍNDICE DE FREQUÊNCIA INDIVIDUAL
			SEG	TER	QUA	QUI	SEX	SAB	DOM	SEG	TER	QUA	QUI	SEX	SAB	DOM	SEG	TER	QUA	QUI	SEX	SAB	DOM	SEG	TER	QUA	QUI	SEX	SAB	DOM		
			1	2	3	4	5	6	7	8	9	10	11	12	13	14	15	16	17	18	19	20	21	22	23	24	25	26	27	28		
1	Iecy caldas costa	989135923		F							P																			2	50,00%	
2	Adilza dos santos Ribeiro	992314207		P							F																			2	50,00%	
3	Ana Paula Mourão Reis	976991610		P							P																			1	75,00%	
4	Bruna soares da Silva	992868703		P							P																			0	100,00%	
5	Neide Alves do Espírito Santo	993001573		F							F																			3	25,00%	
6	Viviane Tereza Lopes da Silva Brandão	993131680		P							P																			0	100,00%	
7	Kelly Lima Gomes da Silva	27217654		P							P																			0	100,00%	
8																														0		
9																														0		
10																														0		
11																														0		
12																														0		
13																														0		
14																														0		
15																														0		

**Legenda:**

P - presença  
F - falta  
D - dispensa

ÍNDICE DE FREQUÊNCIA DA TURMA:

71,43%

Observações:

Carlos Henrique Rios Rodrigues Aveiro

Ccoordenador PESC -Viva Rio





FEV/2021

## PARQUE ESPORTIVO E SOCIAL DO CARAMUJO - VIVA RIO

Nº	NOME	TELEFONE	PROFESSORA SABRINA - CIRCUITO - GINÁSTICA FUNCIONAL - TER 10H ÀS 11H - IDOSO																												FALTAS	ÍNDICE DE FREQUÊNCIA INDIVIDUAL
			SEG	TER	QUA	QUI	SEX	SAB	DOM	SEG	TER	QUA	QUI	SEX	SAB	DOM	SEG	TER	QUA	QUI	SEX	SAB	DOM	SEG	TER	QUA	QUI	SEX	SAB	DOM		
			1	2	3	4	5	6	7	8	9	10	11	12	13	14	15	16	17	18	19	20	21	22	23	24	25	26	27	28		
1	Ana Lea Garcia	976845484		P																											0	100,00%
2	Leandra Rosa dos Santos	991148055		P																											1	75,00%
3	Lucília da silva Souza	966988974		F																											3	25,00%
4	marilza belmiro da silva Conceição	991662367		P																											2	50,00%
5	Regina MariaLopes de Carvalho	988505521		P																											2	50,00%
6																															0	
7																															0	
8																															0	
9																															0	
10																															0	
11																															0	
12																															0	
13																															0	
14																															0	
15																															0	

**Legenda:**  
P - presença  
F - falta  
D - dispensa

**ÍNDICE DE FREQUÊNCIA DA TURMA:** 60,00%

Observações:

Carlos Henrique Rios Rodrigues Aveiro  
Ccoordenador PESC -Viva Rio



FEV/2021

**PARQUE ESPORTIVO E SOCIAL DO CARAMUJO - VIVA RIO**

Nº	NOME	TELEFONE	PROFESSORA SABRINA - CIRCUITO - GINÁSTICA FUNCIONAL - TER 15H ÀS 16H - IDOSO																												FALTAS	ÍNDICE DE FREQUÊNCIA INDIVIDUAL
			SEG	TER	QUA	QUI	SEX	SAB	DOM	SEG	TER	QUA	QUI	SEX	SAB	DOM	SEG	TER	QUA	QUI	SEX	SAB	DOM	SEG	TER	QUA	QUI	SEX	SAB	DOM		
			1	2	3	4	5	6	7	8	9	10	11	12	13	14	15	16	17	18	19	20	21	22	23	24	25	26	27	28		
1	Elias Fernandes dos Santos	975502050		P																										2	50,00%	
2	Vera Lúcia Tereza da Glória	974441290		F																										3	25,00%	
3																														0		
4																														0		
5																														0		
6																														0		
7																														0		
8																														0		
9																														0		
10																														0		
11																														0		
12																														0		
13																														0		
14																														0		
15																														0		

**Legenda:**  
 P - presença  
 F - falta  
 D - dispensa

**ÍNDICE DE FREQUÊNCIA DA TURMA:** 37,50%

Observações:

Carlos Henrique Rios Rodrigues Aveiro  
 Ccoordenador PESC -Viva Rio



FEV/2021

### PARQUE ESPORTIVO E SOCIAL DO CARAMUJO - VIVA RIO

Nº	NOME	TELEFONE	PROFESSORA SABRINA - CIRCUITO - GINÁSTICA FUNCIONAL - TER 16H ÀS 17H																												FALTAS	ÍNDICE DE FREQUÊNCIA INDIVIDUAL		
			SEG	TER	QUA	QUI	SEX	SAB	DOM	SEG	TER	QUA	QUI	SEX	SAB	DOM	SEG	TER	QUA	QUI	SEX	SAB	DOM	SEG	TER	QUA	QUI	SEX	SAB	DOM				
1	Denise Ferreira de Souza	986829873		p																													1	75,00%
2	Eloá dos Santos Julião	974748371		f																												2	50,00%	
3	Gleice Queli Gomes de Pinho	971010232		f																												3	25,00%	
4	Grace da Conceição Pereira Costa	27201528		f																												1	75,00%	
5	Jorge Alexandre Marins de Sá	992845461		p																												1	75,00%	
6	Manoella Garcia Azevedo	968440360		f																												1	75,00%	
7	Miriam do Nascimento	976782356		f																												2	50,00%	
8	Thaianne Rodrigues de Carvalho	974585597		p																												2	50,00%	
9	Vanyce da Costa Silva	994910217		f																												1	75,00%	
10	verônica Alves	990650892		f																												2	50,00%	
11	Anne Karoline Conceição da Glória	991498937		p																												1	75,00%	
12	Ana Lúcia Conceição da Gloria	973672580		p																												2	50,00%	
13																																0		
14																																0		
15																																0		

**Legenda:**

P - presença  
 F - falta  
 D - dispensa

**ÍNDICE DE FREQUÊNCIA DA TURMA:**

60,42%

Observações:

Carlos Henrique Rios Rodrigues Aveiro

Ccoordenador PESC -Viva Rio



FEV/2021

## PARQUE ESPORTIVO E SOCIAL DO CARAMUJO - VIVA RIO

Nº	NOME	TELEFONE	PROFESSORA SABRINA - CIRCUITO - GINÁSTICA FUNCIONAL - TER 17H ÀS 18H																												FALTAS	ÍNDICE DE FREQUÊNCIA INDIVIDUAL
			SEG	TER	QUA	QUI	SEX	SAB	DOM	SEG	TER	QUA	QUI	SEX	SAB	DOM	SEG	TER	QUA	QUI	SEX	SAB	DOM	SEG	TER	QUA	QUI	SEX	SAB	DOM		
			1	2	3	4	5	6	7	8	9	10	11	12	13	14	15	16	17	18	19	20	21	22	23	24	25	26	27	28		
1	Bruna soares da silva	992868703		p												p														1	75,00%	
2	grace da Conceição Pereira costa	985428590		f												f														2	50,00%	
3	Sandra Regina Lopes de Carvalho	988505521		f												f														3	25,00%	
4	Denise Ferreira de Souza de Oliveira	986829873		f												p														1	75,00%	
5	Germana Carolina dos Santos Souza	992319187		p												p														1	75,00%	
6	Viviane Tereza Lopes da Silva	993131680		f												p														1	75,00%	
7	Laryssa Novato da Silva	990239864		f												f														2	50,00%	
8	Yuri Ribeiro Lourenço Herculano	999493710		p												f														2	50,00%	
9	Thalia Rodrigues de Carvalho	997983850		f												p														1	75,00%	
10	Thaianne Rodrigues de Carvalho	974585597		f												p														2	50,00%	
11	Vanessa Martins Coelho	976340733		p												f														1	75,00%	
12	Giovana Rosa dos Santos Freitas	991148055		p												p														1	75,00%	
13	Renata Gomes da Silva	985445312		p												f														2	50,00%	
14																														0		
15																														0		

**Legenda:**  
 P - presença  
 F - falta  
 D - dispensa

**ÍNDICE DE FREQUÊNCIA DA TURMA:** 61,54%

Observações:	

Carlos Henrique Rios Rodrigues Aveiro  
 Ccoordenador PESC -Viva Rio



FEV/2021

## PARQUE ESPORTIVO E SOCIAL DO CARAMUJO - VIVA RIO

Nº	NOME	TELEFONE	PROFESSORA SABRINA - CIRCUITO - GINÁSTICA FUNCIONAL - QUI 7H ÀS 8H																												FALTAS	ÍNDICE DE FREQUÊNCIA INDIVIDUAL
			SEG	TER	QUA	QUI	SEX	SAB	DOM	SEG	TER	QUA	QUI	SEX	SAB	DOM	SEG	TER	QUA	QUI	SEX	SAB	DOM	SEG	TER	QUA	QUI	SEX	SAB	DOM		
			1	2	3	4	5	6	7	8	9	10	11	12	13	14	15	16	17	18	19	20	21	22	23	24	25	26	27	28		
1	Beatriz Pinho dos Santos	996731845				p						p							d							p				0	100,00%	
2	Adriana Silveira Cordeiro	996825288				f						p							d							f				2	50,00%	
3	Franciane Alves Ribeiro	986484334				p						p							d							f				1	75,00%	
4	Vânia Garcia da Silva	964927436				f						f							d							p				2	50,00%	
5	Pamela Bastos de Souza	966529279				p						f							d							f				2	50,00%	
6	Manoella Garcia Azevedo	968440360				f						p							d							p				1	75,00%	
7	Leticia Leal da Silva	989880789				p						f							d							f				2	50,00%	
8	Ana Maria Boutto Pereira	994593926				f						f							d							p				2	50,00%	
9	Vanessa Martins Coelho	976340733				p						p							d							p				0	100,00%	
10	Daniele Nunes de Azevedo	973679619				p						f							d							f				2	50,00%	
11																														0		
12																														0		
13																														0		
14																														0		
15																														0		

**Legenda:**  
P - presença  
F - falta  
D - dispensa

**ÍNDICE DE FREQUÊNCIA DA TURMA:** 65,00%

Observações:

Carlos Henrique Rios Rodrigues Aveiro  
Coordenador PESC -Viva Rio



FEV/2021

## PARQUE ESPORTIVO E SOCIAL DO CARAMUJO - VIVA RIO

Nº	NOME	TELEFONE	PROFESSORA SABRINA - CIRCUITO - GINÁSTICA FUNCIONAL - QUI 8H ÀS 9H																												FALTAS	ÍNDICE DE FREQUÊNCIA INDIVIDUAL
			SEG	TER	QUA	QUI	SEX	SAB	DOM	SEG	TER	QUA	QUI	SEX	SAB	DOM	SEG	TER	QUA	QUI	SEX	SAB	DOM	SEG	TER	QUA	QUI	SEX	SAB	DOM		
			1	2	3	4	5	6	7	8	9	10	11	12	13	14	15	16	17	18	19	20	21	22	23	24	25	26	27	28		
1	Myrian Elisabeth Siqueira Costa	989880789				f						p							d							p				1	75,00%	
2	Alberto Gomes Pereira nelas	973717312				p						f							d						f				2	50,00%		
3	clivilen Boutto Pereira	993567084				f						p							d						p				1	75,00%		
4	Neide Alves do Espírito Santos	993001513				p						f							d						f				2	50,00%		
5	Patricia Fernandes Pinho	991350953				f						p							d						p				1	75,00%		
6	Iarissa Lima dos Santos	986445693				f						f							d						f				3	25,00%		
7	kelly lima Gomes da silva	974985095				p						p							d						f				1	75,00%		
8	Sônia Lúcia Boutto Pereira	993054099				p						f							d						p				1	75,00%		
9	Alessandra Nunes de Almeida	987425509				p						f							d						f				2	50,00%		
10	Larissa Alves Barreto	968518089				f						p							d						f				2	50,00%		
11	Marcia Regina Rodrigues do Nascimento	973516484				p						f							d						p				1	75,00%		
12	Luciana Lima da Silva	988182870				f						f							d						p				2	50,00%		
13	Ana Cristina Alves Pacheco	987266112				f						p							d						f				2	50,00%		
14	Renata Gomes da Silva	985445312				f						p							d						p				1	75,00%		
15																													0			

**Legenda:**

P - presença  
F - falta  
D - dispensa

**ÍNDICE DE FREQUÊNCIA DA TURMA:**

60,71%

Observações:

Carlos Henrique Rios Rodrigues Aveiro

Ccoordenador PESC -Viva Rio



FEV/2021

# PARQUE ESPORTIVO E SOCIAL DO CARAMUJO - VIVA RIO

Nº	NOME	TELEFONE	PROFESSORA SABRINA - CIRCUITO - GINÁSTICA FUNCIONAL - QUI 9H ÀS 10H																												FALTAS	ÍNDICE DE FREQUÊNCIA INDIVIDUAL
			SEG	TER	QUA	QUI	SEX	SAB	DOM	SEG	TER	QUA	QUI	SEX	SAB	DOM	SEG	TER	QUA	QUI	SEX	SAB	DOM	SEG	TER	QUA	QUI	SEX	SAB	DOM		
			1	2	3	4	5	6	7	8	9	10	11	12	13	14	15	16	17	18	19	20	21	22	23	24	25	26	27	28		
1	Iecy caldas costa	989135923				p							p							d							f			1	75,00%	
2	Adilza dos santos Ribeiro	992314207				f							p							d							f			2	50,00%	
3	Ana Paula Mourão Reis	976991610				f							f							d							f			3	25,00%	
4	Bruna soares da Silva	992868703				p							p							d							f			1	75,00%	
5	Neide Alves do Espírito Santo	993001573				p							f							d							f			2	50,00%	
6	Viviane Tereza Lopes da Silva Brandão	993131680				p							f							d						p			1	75,00%		
7	Kelly Lima Gomes da Silva	27217654				f							p							d							f			2	50,00%	
8																														0		
9																															0	
10																															0	
11																															0	
12																															0	
13																															0	
14																															0	
15																															0	

**Legenda:**  
P - presença  
F - falta  
D - dispensa

**ÍNDICE DE FREQUÊNCIA DA TURMA:** 57,14%

Observações:

Carlos Henrique Rios Rodrigues Aveiro  
Coordenador PESC -Viva Rio



FEV/2021

## PARQUE ESPORTIVO E SOCIAL DO CARAMUJO - VIVA RIO

Nº	NOME	TELEFONE	PROFESSORA SABRINA - CIRCUITO - GINÁSTICA FUNCIONAL - QUI 10H ÀS 11H - IDOSO																												FALTAS	ÍNDICE DE FREQUÊNCIA INDIVIDUAL
			SEG	TER	QUA	QUI	SEX	SAB	DOM	SEG	TER	QUA	QUI	SEX	SAB	DOM	SEG	TER	QUA	QUI	SEX	SAB	DOM	SEG	TER	QUA	QUI	SEX	SAB	DOM		
			1	2	3	4	5	6	7	8	9	10	11	12	13	14	15	16	17	18	19	20	21	22	23	24	25	26	27	28		
1	Ana Lea Garcia	976845484				p							f							d							f			2	50,00%	
2	Leandra Rosa dos Santos	991148055				f							p							d							p			1	75,00%	
3	Lucília da silva Souza	966988974				p							f							d							f			2	50,00%	
4	marilza belmiro da silva Conceição	991662367				f							p							d							p			1	75,00%	
5	Regina MariaLopes de Carvalho	988505521				f							f							d							f			3	25,00%	
6																														0		
7																														0		
8																														0		
9																														0		
10																														0		
11																														0		
12																														0		
13																														0		
14																														0		
15																														0		

**Legenda:**  
 P - presença  
 F - falta  
 D - dispensa

**ÍNDICE DE FREQUÊNCIA DA TURMA:** 55,00%

Observações:

Carlos Henrique Rios Rodrigues Aveiro  
 Ccoordenador PESC -Viva Rio





FEV/2021

## PARQUE ESPORTIVO E SOCIAL DO CARAMUJO - VIVA RIO

Nº	NOME	TELEFONE	PROFESSORA SABRINA - CIRCUITO - GINÁSTICA FUNCIONAL - QUI 15H ÀS 16H - IDOSO																												FALTAS	ÍNDICE DE FREQUÊNCIA INDIVIDUAL
			SEG	TER	QUA	QUI	SEX	SAB	DOM	SEG	TER	QUA	QUI	SEX	SAB	DOM	SEG	TER	QUA	QUI	SEX	SAB	DOM	SEG	TER	QUA	QUI	SEX	SAB	DOM		
			1	2	3	4	5	6	7	8	9	10	11	12	13	14	15	16	17	18	19	20	21	22	23	24	25	26	27	28		
1	Elias Fernandes dos Santos	975502050				p							p							d							f			1	75,00%	
2	Vera Lúcia Tereza da Glória	974441290				f							f							d							f			3	25,00%	
3																														0		
4																														0		
5																														0		
6																														0		
7																														0		
8																														0		
9																														0		
10																														0		
11																														0		
12																														0		
13																														0		
14																														0		
15																														0		

**Legenda:**  
P - presença  
F - falta  
D - dispensa

**ÍNDICE DE FREQUÊNCIA DA TURMA:** 50,00%

Observações:

Carlos Henrique Rios Rodrigues Aveiro  
Coordenador PESC -Viva Rio



FEV/2021

## PARQUE ESPORTIVO E SOCIAL DO CARAMUJO - VIVA RIO

Nº	NOME	TELEFONE	PROFESSORA SABRINA - CIRCUITO - GINÁSTICA FUNCIONAL - QUI 16H ÀS 17H																												FALTAS	ÍNDICE DE FREQUÊNCIA INDIVIDUAL
			SEG	TER	QUA	QUI	SEX	SAB	DOM	SEG	TER	QUA	QUI	SEX	SAB	DOM	SEG	TER	QUA	QUI	SEX	SAB	DOM	SEG	TER	QUA	QUI	SEX	SAB	DOM		
			1	2	3	4	5	6	7	8	9	10	11	12	13	14	15	16	17	18	19	20	21	22	23	24	25	26	27	28		
1	Denise Ferreira de Souza	986829873				p					p								d							p				0	100,00%	
2	Elloá dos Santos Julião	974748371				f					p								d						f				2	50,00%		
3	Gleice Queli Gomes de Pinho	971010232				p					f								d						p				1	75,00%		
4	Grace da Conceição Pereira Costa	27201528				f					f								d						f				3	25,00%		
5	Jorge Alexandre Marins de Sá	992845461				p					f								d						p				1	75,00%		
6	Manoella Garcia Azevedo	968440360				f					f								d						f				3	25,00%		
7	Miriam do Nascimento	976782356				f					f								d						p				2	50,00%		
8	Thaianne Rodrigues de Carvalho	974585597				f					p								d						p				1	75,00%		
9	Vanyce da Costa Silva	994910217				f					f								d						f				3	25,00%		
10	verônica Alves	990650892				p					f								d						p				1	75,00%		
11	Anne Karoline Conceição da Glória	991498937				f					p								d						f				2	50,00%		
12	Ana Lúcia Conceição da Gloria	973672580				p					f								d						p				1	75,00%		
13																													0			
14																													0			
15																													0			

**Legenda:**

P - presença  
F - falta  
D - dispensa

**ÍNDICE DE FREQUÊNCIA DA TURMA:**

58,33%

Observações:

Carlos Henrique Rios Rodrigues Aveiro

Ccoordenador PESC -Viva Rio



FEV/2021

## PARQUE ESPORTIVO E SOCIAL DO CARAMUJO - VIVA RIO

Nº	NOME	TELEFONE	PROFESSORA SABRINA - CIRCUITO - GINÁSTICA FUNCIONAL - QUI 17H ÀS 18H																												FALTAS	ÍNDICE DE FREQUÊNCIA INDIVIDUAL
			SEG	TER	QUA	QUI	SEX	SAB	DOM	SEG	TER	QUA	QUI	SEX	SAB	DOM	SEG	TER	QUA	QUI	SEX	SAB	DOM	SEG	TER	QUA	QUI	SEX	SAB	DOM		
			1	2	3	4	5	6	7	8	9	10	11	12	13	14	15	16	17	18	19	20	21	22	23	24	25	26	27	28		
1	Bruna soares da silva	992868703				p						f							d							p				1	75,00%	
2	Giovana Rosa dos Santos Freitas	991148055				p						p							d							f				1	75,00%	
3	grace da Conceição Pereira costa	985428590				f						p							d							p				1	75,00%	
4	Sandra Regina Lopes de Carvalho	988505521				p						f							d							f				2	50,00%	
5	Denise Ferreira de Souza de Oliveir	986829873				f						f							d							p				2	50,00%	
6	Germana Carolina dos Santos Souza	992319187				f						p							d							f				2	50,00%	
7	Viviane Tereza Lopes da Silva	993131680				f						p							d							p				1	75,00%	
8	Laryssa Novato da Silva	990239864				p						f							d							p				1	75,00%	
9	Yuri Ribeiro Lourenço Herculano	999493710				f						p							d							f				2	50,00%	
10	Thalia Rodrigues de Carvalho	997983850				p						f							d							p				1	75,00%	
11	Thaianne Rodrigues de Carvalho	974585597				p						f							d							f				2	50,00%	
12	Renata Gomes da Silva	985445312				f						p							d							p				1	75,00%	
13																														0		
14																														0		
15																														0		

**Legenda:**

P - presença  
F - falta  
D - dispensa

**ÍNDICE DE FREQUÊNCIA DA TURMA:**

64,58%

Observações:

Carlos Henrique Rios Rodrigues Aveiro

Ccoordenador PESC -Viva Rio



FEV/2021

**PARQUE ESPORTIVO E SOCIAL DO CARAMUJO - VIVA RIO**

Nº	NOME	RESPONSÁVEL	TELEFONE	PROFESSORA RAFAELLA - SKATE - 7 A 11 ANOS - TER/QUI/SEX 8H ÀS 9H																												FALTAS	ÍNDICE DE FREQUÊNCIA INDIVIDUAL
				SEG	TER	QUA	QUI	SEX	SAB	DOM	SEG	TER	QUA	QUI	SEX	SAB	DOM	SEG	TER	QUA	QUI	SEX	SAB	DOM	SEG	TER	QUA	QUI	SEX	SAB	DOM		
				1	2	3	4	5	6	7	8	9	10	11	12	13	14	15	16	17	18	19	20	21	22	23	24	25	26	27	28		
1	Isabel Pinho Siqueira	Flávia Pinho dos Santos	992493018		P		F	P																						5	58,33%		
2	Esther Pinho Moreno	Beatriz Pinho dos Santos	996731845		F		P	P																						4	66,67%		
3	Samuel Godencio Machado	Rosany de Souza Godencio	964942990		P		F	P																						4	66,67%		
4	Felipe Godencio Machado	Rosany de Souza Godencio	964942990		F		P	P																						3	75,00%		
5	kaiky de Almeida Rodrigues	alessandra Nunes de Almeida	987425509		P		F	P																						5	58,33%		
6	Melissa da Silva Braga	wanderlea Lima da Silva	974340687		F		P	P																						4	66,67%		
7																														0			
8																														0			
9																														0			

**Legenda:**  
P - presença  
F - falta  
D - dispensa

**ÍNDICE DE FREQUÊNCIA DA TURMA:** 65,00%

Observações:

Carlos Henrique Rios Rodrigues Aveiro  
Coordenador PESC -Viva Rio



FEV/2021

## PARQUE ESPORTIVO E SOCIAL DO CARAMUJO - VIVA RIO

Nº	NOME	RESPONSÁVEL	TELEFONE	PROFESSORA RAFAELLA - SKATE - 7 A 11 ANOS - TER/QUI/SEX 9H ÀS 10H																												FALTAS	ÍNDICE DE FREQUÊNCIA INDIVIDUAL
				SEG	TER	QUA	QUI	SEX	SAB	DOM	SEG	TER	QUA	QUI	SEX	SAB	DOM	SEG	TER	QUA	QUI	SEX	SAB	DOM	SEG	TER	QUA	QUI	SEX	SAB	DOM		
				1	2	3	4	5	6	7	8	9	10	11	12	13	14	15	16	17	18	19	20	21	22	23	24	25	26	27	28		
1	João Pedro Boltto	Sônia Lúcia Boutto Pereira	993054099	F		P	F				F		P	P				D		F	P				F		P	F			6	50,00%	
2	Yasmin de Azevedo Farias da Silva	Daniele Nunes de Azevedo	973679619	P		F	P				F		F	F				D		P	F				P		F	P			6	50,00%	
3	Ingrid de Azevedo Farias da Silva	Daniele Nunes de Azevedo	973679619	F		P	P				P		P	F				D		F	P				F		P	F			5	58,33%	
4	Ana Julia Boutto da Silva	Sônia Lúcia Boutto Pereira	993054099	P		F	F				F		F	P				D		F	P				P		F	P			6	50,00%	
5	Sarah de Azevedo Silva	Andréa Paula Lopes de Azevedo	994232812	F		F	F				P		P	F				D		F	P				F		P	P			6	50,00%	
6	Manuela Bastos da Cruz	Pamela Bastos de Souza	968083789	F		F	P				P		F	F				D		P	F				F		P	F			7		
7	Maite da Silva Braga	wanderleia Lima da Silva	974340687	P		P	P				P		P	F				D		F	F				P		F	P			4		
8	Daniel de Azevedo Silva	Andreia Paula Lopes de Azevedo	994232812	P		F	F				F		P	F				D		P	P				P		P	F			5		
9	Lavinia Eduarda Silva de Lima dos pass	Renata Silva de Lima	997977629	F		P	F				F		P	P				D		F	F				F		P	P			6		
10																															0		
11																															0		
12																															0		

## Legenda:

P - presença  
F - falta  
D - dispensa

ÍNDICE DE FREQUÊNCIA DA TURMA:

51,67%

Observações:

Carlos Henrique Rios Rodrigues Aveiro  
Coordenador PESC -Viva Rio



FEV/2021

## PARQUE ESPORTIVO E SOCIAL DO CARAMUJO - VIVA RIO

Nº	NOME	RESPONSÁVEL	TELEFONE	PROFESSORA RAFAELLA - SKATE - 12 A 15 ANOS - TER/QUI/SEX 10H ÀS 11H																												FALTAS	ÍNDICE DE FREQUÊNCIA INDIVIDUAL	
				SEG	TER	QUA	QUI	SEX	SAB	DOM	SEG	TER	QUA	QUI	SEX	SAB	DOM	SEG	TER	QUA	QUI	SEX	SAB	DOM	SEG	TER	QUA	QUI	SEX	SAB	DOM			
				1	2	3	4	5	6	7	8	9	10	11	12	13	14	15	16	17	18	19	20	21	22	23	24	25	26	27	28			
1	Maria Clara Pereira Bahia e Silva	Sheila Bahia	964022890		F		F	F				P		F	F				D		F	F				F		P	F				9	25,00%
2	Pedro Oto Pereira Bahia e Silva	Sheila Bahia	964022890		F		P	F				P		F	F				D		P	F				F		F	F				8	33,33%
3	João Pedro Conrado Martins	Gabriela Conrado Tomaz da Rosa	972824376		P		P	P				P		P	P				D		P	P				F		P	P				1	91,67%
4	Mikael Correa Caetano	Natalia Correa Monteiro	966121794		P		F	P				F		F	P				D		P	F				P		P	F				5	58,33%
5	Isaac Moreira dos Santos da Silva	Ana Paula Moreira dos Santos	974748920		F		P	P				F		P	F				D		P	P				F		P	P				4	66,67%
6																																	0	
7																																	0	
8																																0		

**Legenda:**

- P - presença
- F - falta
- D - dispensa

**ÍNDICE DE FREQUÊNCIA DA TURMA:**

55,00%

Observações:

Acrescentar Ana Clara da Silva Barros

Carlos Henrique Rios Rodrigues Aveiro

Ccoordenador PESC -Viva Rio



FEV/2021

## PARQUE ESPORTIVO E SOCIAL DO CARAMUJO - VIVA RIO

Nº	NOME	RESPONSÁVEL	TELEFONE	PROFESSORA RAFAELLA - SKATE - 12 A 15 ANOS - TER/QUI/SEX 11H ÀS 12H																								FALTAS	ÍNDICE DE FREQUÊNCIA INDIVIDUAL											
				SEG	TER	QUA	QUI	SEX	SAB	DOM	SEG	TER	QUA	QUI	SEX	SAB	DOM	SEG	TER	QUA	QUI	SEX	SAB	DOM	SEG	TER	QUA			QUI	SEX	SAB	DOM							
				1	2	3	4	5	6	7	8	9	10	11	12	13	14	15	16	17	18	19	20	21	22	23	24			25	26	27	28							
1	Rafaelle weitzel Deodato	Mariza Deodato Oliveira	987425509		F		P	F							P		F	P								D		P	P				P		P	F			4	66,67%
2	Lucio Flavio Fagundes Lacerda	Lucio Mauro Coutinho Lacerda	976113022		P		F	F							F		F	F								D		F	F				F		F	P			9	25,00%
3	Maria Eduarda Boutto	Sônia Lúcia Boutto Pereira	988635639		F		F	P							P		P	F								D		P	F				P		P	F			5	58,33%
4	Felipe de Salles Monteiro	Dulcinea de Salles	999826775		F		P	P							P		F	P								D		P	P				P		F	P			3	75,00%
5																																							0	

**Legenda:**  
P - presença  
F - falta  
D - dispensa

**ÍNDICE DE FREQUÊNCIA DA TURMA:** 56,25%

Observações:

Carlos Henrique Rios Rodrigues Aveiro  
Ccoordenador PESC -Viva Rio



FEV/2021

**PARQUE ESPORTIVO E SOCIAL DO CARAMUJO - VIVA RIO**

Nº	NOME	TELEFONE	PROFESSORA JUSSARA - CIRCUITO - RITIMOS - SEG 8H ÀS 9H																												FALTAS	ÍNDICE DE FREQUÊNCIA INDIVIDUAL
			SEG	TER	QUA	QUI	SEX	SAB	DOM	SEG	TER	QUA	QUI	SEX	SAB	DOM	SEG	TER	QUA	QUI	SEX	SAB	DOM	SEG	TER	QUA	QUI	SEX	SAB	DOM		
			1	2	3	4	5	6	7	8	9	10	11	12	13	14	15	16	17	18	19	20	21	22	23	24	25	26	27	28		
1	Myrian Elisabeth Siqueira Costa	989880789	P																											0	100,00%	
2	Tatiane Moreira da Silva	994499414	P																											2	50,00%	
3	Marcia Valeria Boutto Pereira	964969967	F																											1	75,00%	
4	Rita Maria da Conceição Oliveira	965713361	P																											2	50,00%	
5	Palloma Julião Sardinha	966473903	F																											1	75,00%	
6	Alberto Gomes Pereira nelas	973717312	F																											2	50,00%	
7	Jennifer Boutto Xavier	988635639	P																											1	75,00%	
8	Natercia Souza dos santos	998500840	F																											1	75,00%	
9	Sônia Lúcia Boutto Pereira	993054099	F																											1	75,00%	
10	Ana Maria Boutto Pereira	994593926	P																											2	50,00%	
11	Rozane da Silva Santos Pereira	991444686	F																											1	75,00%	
12	Elizangela Souza da Silva	967346124	F																											1	75,00%	
13	Iarissa Lima dos Santos	986445693	P																											2	50,00%	
14	kelly lima Gomes da silva	974985095	P																											1	75,00%	
15	Vânia Garcia da Silva	964927436	F																											2	50,00%	
16	Ubiracira da Cruz	990208489	P																											1	75,00%	
17	Alessandra Nunes de Almeida	987425509	F																											1	75,00%	
18	Adilza dos santos Ribeiro	992314207	F																											2	50,00%	
19	Daniele Nunes de Azevedo	973679619	P																											2	50,00%	
20	Flavia Teixeira da Silva de Souza	985755567	P																											0	100,00%	
21	Manoella Garcia Azevedo	968440360	F																											2	50,00%	
22	Luciana Lima da Silva	988182870	P																											2	50,00%	
23	Ana Cristina Alves Pacheco	987266112	F																											2	50,00%	
24	Renata Gomes da Silva	985445312	P																											0	100,00%	
25																														0		

**Legenda:**

- P - presença
- F - falta
- D - dispensa

**ÍNDICE DE FREQUÊNCIA DA TURMA:**

67,50%

Observações:

Carlos Henrique Rios Rodrigues Aveiro  
Ccoordenador PESC -Viva Rio





FEV/2021

## PARQUE ESPORTIVO E SOCIAL DO CARAMUJO - VIVA RIO

Nº	NOME	TELEFONE	PROFESSORA JUSSARA - TURMA CIRCUITO - FUNCIONAL FITNESS - SEG 9H ÀS 10H																												FALTAS	ÍNDICE DE FREQUÊNCIA INDIVIDUAL
			SEG	TER	QUA	QUI	SEX	SAB	DOM	SEG	TER	QUA	QUI	SEX	SAB	DOM	SEG	TER	QUA	QUI	SEX	SAB	DOM	SEG	TER	QUA	QUI	SEX	SAB	DOM		
			1	2	3	4	5	6	7	8	9	10	11	12	13	14	15	16	17	18	19	20	21	22	23	24	25	26	27	28		
1	Tatiane Moreira da Silva	994499414	P							P																				1	75,00%	
2	Palloma Julião Sardinha	966473903	F							P																				1	75,00%	
3	Rozane da Silva Santos Pereira	991444686	P							F																				1	75,00%	
4	Elizangela Souza da Silva	967346124	F							F																				3	25,00%	
5	Ubiracira da Cruz	990208489	P							P																				0	100,00%	
6	Jennifer Boutto Xavier	988635639	F							F																				3	25,00%	
7	Patrícia Fernandes Pinheiro	991350953	P							P																				1	75,00%	
8	Rita Maria da Conceição Oliveira	965713361	P							F																				1	75,00%	
9	Sônia Lúcia Boutto Pereira	993054099	F							P																				2	50,00%	
10	Alessandra Nunes de Almeida	987425509	F							P																				2	50,00%	
11	Larissa Alves Barreto	968518089	F							F																				2	50,00%	
12	Karina Porto de Carvalho da Silva	991729983	P							P																				1	75,00%	
13	Luciana Lima da Silva	988182870	P							F																				2	50,00%	
14	Douglas Souza dos Santos	999113811	P							P																				1	75,00%	
15	Michelle Machado Pinheiro Teixeira Pass	994142909	F							F																				2	50,00%	

**Legenda:**  
P - presença  
F - falta  
D - dispensa

**ÍNDICE DE FREQUÊNCIA DA TURMA:** 61,67%

Observações:

---



---



---



---

Carlos Henrique Rios Rodrigues Aveiro  
Ccoordenador PESC -Viva Rio



FEV/2021

## PARQUE ESPORTIVO E SOCIAL DO CARAMUJO - VIVA RIO

Nº	NOME	TELEFONE	PROFESSORA JUSSARA - TURMA CIRCUITO - FUNCIONAL FITNESS - SEG 10H ÀS 11H																												FALTAS	ÍNDICE DE FREQUÊNCIA INDIVIDUAL
			SEG	TER	QUA	QUI	SEX	SAB	DOM	SEG	TER	QUA	QUI	SEX	SAB	DOM	SEG	TER	QUA	QUI	SEX	SAB	DOM	SEG	TER	QUA	QUI	SEX	SAB	DOM		
			1	2	3	4	5	6	7	8	9	10	11	12	13	14	15	16	17	18	19	20	21	22	23	24	25	26	27	28		
1	Juciara da silva Oliveira	994936104	p						p						D								P						0	100,00%		
2	Laissa da Conceição Ferreira	987601472	P						F						D								F						2	50,00%		
3	Leciane Benjamin de Jesus Batista	994820334	p						p						D								P						0	100,00%		
4	Luzia Batista Araújo Ribeiro	974610466	f						p						D								F						2	50,00%		
5	Maria Lúcia Florindo da Silva	975453502	p						f						D								F						2	50,00%		
6	Marilene chaves de carvalho silva	973952644	p						p						D								P						0	100,00%		
7	marilza chaves carvalho vaz	993239061	f						p						D								F						2	50,00%		
8	marta Nazaré Ribeiro	996572110	p						p						D								F						1	75,00%		
9	Regina De Cassia José de Carvalho	985073419	p						p						D								P						0	100,00%		
10	Renata Silva de Lima	997977629	P						F						D								P						1	75,00%		
11	Rosana da Conceição	976158217	p						p						D								F						1	75,00%		
12	Simone da Conceição Pereira	989829345	p						f						D								P						1	75,00%		
13																													0			
14																														0		
15																														0		

**Legenda:**  
 P - presença  
 F - falta  
 D - dispensa

**ÍNDICE DE FREQUÊNCIA DA TURMA:** 75,00%

Observações:	

Carlos Henrique Rios Rodrigues Aveiro  
 Ccoordenador PESC -Viva Rio



FEV/2021

## PARQUE ESPORTIVO E SOCIAL DO CARAMUJO - VIVA RIO

Nº	NOME	TELEFONE	PROFESSORA JUSSARA - TURMA CIRCUITO - FUNCIONAL FITNESS - SEG 11H ÀS 12H																												FALTAS	ÍNDICE DE FREQUÊNCIA INDIVIDUAL
			SEG	TER	QUA	QUI	SEX	SAB	DOM	SEG	TER	QUA	QUI	SEX	SAB	DOM	SEG	TER	QUA	QUI	SEX	SAB	DOM	SEG	TER	QUA	QUI	SEX	SAB	DOM		
			1	2	3	4	5	6	7	8	9	10	11	12	13	14	15	16	17	18	19	20	21	22	23	24	25	26	27	28		
1	TURMA FECHADA																													0		
2																														0		
3																														0		
4																														0		
5																														0		
6																														0		
7																														0		
8																														0		
9																														0		
10																														0		
11																														0		
12																														0		
13																														0		
14																														0		
15																														0		

**Legenda:**  
 P - presença  
 F - falta  
 D - dispensa

ÍNDICE DE FREQUÊNCIA DA TURMA:

Observações:

Carlos Henrique Rios Rodrigues Aveiro  
 Ccoordenador PESC -Viva Rio



FEV/2021

**PARQUE ESPORTIVO E SOCIAL DO CARAMUJO - VIVA RIO**

Nº	NOME	TELEFONE	PROFESSORA JUSSARA - CIRCUITO - RITIMOS - SEX 8H ÀS 9H																												FALTAS	ÍNDICE DE FREQUÊNCIA INDIVIDUAL
			SEG	TER	QUA	QUI	SEX	SAB	DOM	SEG	TER	QUA	QUI	SEX	SAB	DOM	SEG	TER	QUA	QUI	SEX	SAB	DOM	SEG	TER	QUA	QUI	SEX	SAB	DOM		
			1	2	3	4	5	6	7	8	9	10	11	12	13	14	15	16	17	18	19	20	21	22	23	24	25	26	27	28		
1	Myrian Elisabeth Siqueira Costa	989880789					F						D								P							F			2	50,00%
2	Tatiane Moreira da Silva	994499414					F					D									P							F			1	75,00%
3	Marcia Valeria Boutto Pereira	964969967					F					D									P							F			2	50,00%
4	Rita Maria da Conceição Oliveira	965713361					P					D									P							F			1	75,00%
5	Alberto Gomes Pereira nelas	973717312					F					D									P							P			1	75,00%
6	Jennifer Boutto Xavier	988635639					F					D									F							F			3	25,00%
7	Bruna soares da silva	992868703					F					D									F							F			3	25,00%
8	Ana Cristina Alves Pacheco	987266112					P					D									P							P			0	100,00%
9	Beatriz Pinho dos Santos	984670758					F					D									P							P			1	75,00%
10	Adriana Silveira Cordeiro	996825288					P					D									F							F			2	50,00%
11	Rozane da Silva Santos Pereira	991444686					F					D									P							P			1	75,00%
12	Elizangela Souza da Silva	967346124					P					D									P							P			0	100,00%
13	Renata Gomes da Silva	985445312					F					D									F							F			3	25,00%
14	Iarissa Lima dos Santos	986445693					P					D									P							F			1	75,00%
15	kelly lima Gomes da silva	974985095					P					D									P							F			1	75,00%
16	Vânia Garcia da Silva	964927436					P					D									F							F			2	50,00%
17	Ubiracira da Cruz	990208489					F					D									P							F			2	50,00%
18	Karina Porto de Carvalho da Silva	991729983					P					D									F							F			2	50,00%
19	Marcia Regina Rodrigues do Nascimento	973516484					P					D									P							F			1	75,00%
20	Adilza dos santos Ribeiro	992314207					F					D									P							F			2	50,00%
21	Daniele Nunes de Azevedo	973679619					F					D									F							F			3	25,00%
22	Michelle Machado Pinheiro Teixeira	994142909					P					D									F							F			2	50,00%
23	Ana Maria Boutto Pereira	994593926					P					D									F							F			2	50,00%
24																															0	
25																															0	

**Legenda:**  
P - presença  
F - falta  
D - dispensa

**ÍNDICE DE FREQUÊNCIA DA TURMA:** 61,25%

Observações:

Carlos Henrique Rios Rodrigues Aveiro  
Ccoordenador PESC -Viva Rio



FEV/2021

## PARQUE ESPORTIVO E SOCIAL DO CARAMUJO - VIVA RIO

Nº	NOME	TELEFONE	PROFESSORA JUSSARA - TURMA CIRCUITO - FUNCIONAL FITNESS - SEX 9H ÀS 10H																												FALTAS	ÍNDICE DE FREQUÊNCIA INDIVIDUAL
			SEG	TER	QUA	QUI	SEX	SAB	DOM	SEG	TER	QUA	QUI	SEX	SAB	DOM	SEG	TER	QUA	QUI	SEX	SAB	DOM	SEG	TER	QUA	QUI	SEX	SAB	DOM		
			1	2	3	4	5	6	7	8	9	10	11	12	13	14	15	16	17	18	19	20	21	22	23	24	25	26	27	28		
1	Tatiane Moreira da Silva	994499414					F						D							P										1	66,67%	
2	Douglas Souza dos Santos	999113811					F						D							P										1	66,67%	
3	Rozane da Silva Santos Pereira	991444686					F						D							F										2	33,33%	
4	Elizangela Souza da Silva	967346124					F						D							F										2	33,33%	
5	clivilen Boutto Pereira	968440360					P						D							F										1	66,67%	
6	Ubiracira da Cruz	990208489					P						D							P										0	100,00%	
7	Jennifer Boutto Xavier	988635639					P						D							F										1	66,67%	
8	Patrícia Fernandes Pinheiro	991350953					F						D							F										2	33,33%	
9	kelly lima Gomes da silva	974985095					P						D							P										0	100,00%	
10	Iarissa Lima dos Santos	986445693					P						D							P										0	100,00%	
11	Rita Maria da Conceição Oliveira	965713361					F						D							P										1	66,67%	
12	Sônia Lúcia Boutto Pereira	993054099					P						D							P										0	100,00%	
13	Alessandra Nunes de Almeida	987425509					P						D							P										0	100,00%	
14	Michelle Machado Pinheiro Teixeira Pass	994142909					P						D							P										0	100,00%	
15																														0		

**Legenda:**  
P - presença  
F - falta  
D - dispensa

**ÍNDICE DE FREQUÊNCIA DA TURMA:** 73,81%

Observações:

Carlos Henrique Rios Rodrigues Aveiro  
Ccoordenador PESC -Viva Rio



FEV/2021

## PARQUE ESPORTIVO E SOCIAL DO CARAMUJO - VIVA RIO

Nº	NOME	TELEFONE	PROFESSORA JUSSARA - TURMA CIRCUITO - FUNCIONAL FITNESS - SEX 10H ÀS 11H																												FALTAS	ÍNDICE DE FREQUÊNCIA INDIVIDUAL
			SEG	TER	QUA	QUI	SEX	SAB	DOM	SEG	TER	QUA	QUI	SEX	SAB	DOM	SEG	TER	QUA	QUI	SEX	SAB	DOM	SEG	TER	QUA	QUI	SEX	SAB	DOM		
			1	2	3	4	5	6	7	8	9	10	11	12	13	14	15	16	17	18	19	20	21	22	23	24	25	26	27	28		
1	Bruna soares da silva	992868703					P						D							P								F			1	75,00%
2	Juciara da silva Oliveira	994936104					P						D							P								F			1	75,00%
3	Laissa da Conceição Ferreira	987601472					F						D							F								F			3	25,00%
4	Leciane Benjamin de Jesus Batista	994820334					F						D							F								P			2	50,00%
5	Luzia Batista Araújo Ribeiro	974610466					F						D							P								P			1	75,00%
6	Maria Lúcia Florindo da Silva	975453502					F						D							P								P			1	75,00%
7	Marilene chaves de carvalho silva	973952644					P						D							P								P			0	100,00%
8	marilza chaves carvalho vaz	993239061					P						D							F								F			2	50,00%
9	marta Nazaré Ribeiro	996572110					P						D							P								P			0	100,00%
10	Regina De Cassia José de Carvalho	985073419					P						D							P								F			1	75,00%
11	Renata Silva de Lima	997977629					F						D							F								F			3	25,00%
12	Rosana da Conceição	976158217					P						D							P								P			0	100,00%
13	Simone da Conceição Pereira	989829345					P						D							P								P			0	100,00%
14																															0	
15																															0	

Legenda:

P - presença  
F - falta  
D - dispensa

ÍNDICE DE FREQUÊNCIA DA TURMA:

71,15%

Observações:

Carlos Henrique Rios Rodrigues Aveiro

Ccoordenador PESC -Viva Rio



FEV/2021

## PARQUE ESPORTIVO E SOCIAL DO CARAMUJO - VIVA RIO

Nº	NOME	TELEFONE	PROFESSORA JUSSARA - TURMA CIRCUITO - FUNCIONAL FITNESS - SEX 11H ÀS 12H																												FALTAS	ÍNDICE DE FREQUÊNCIA INDIVIDUAL
			SEG	TER	QUA	QUI	SEX	SAB	DOM	SEG	TER	QUA	QUI	SEX	SAB	DOM	SEG	TER	QUA	QUI	SEX	SAB	DOM	SEG	TER	QUA	QUI	SEX	SAB	DOM		
			1	2	3	4	5	6	7	8	9	10	11	12	13	14	15	16	17	18	19	20	21	22	23	24	25	26	27	28		
1	TURMA FECHADA																													0		
2																														0		
3																														0		
4																														0		
5																														0		
6																														0		
7																														0		
8																														0		
9																														0		
10																														0		
11																														0		
12																														0		
13																														0		
14																														0		
15																														0		

**Legenda:**  
 P - presença  
 F - falta  
 D - dispensa

ÍNDICE DE FREQUÊNCIA DA TURMA:

Observações:

---



---



---

Carlos Henrique Rios Rodrigues Aveiro  
 Ccoordenador PESC -Viva Rio



FEV/2021

## PARQUE ESPORTIVO E SOCIAL DO CARAMUJO - VIVA RIO

Nº	NOME	RESPONSÁVEL	TELEFONE	PROFESSORA IRACEMA - ATLETISMO - 7 A 11 ANOS - TER/QUI/SAB 8H ÀS 9H																												FALTAS	ÍNDICE DE FREQUÊNCIA INDIVIDUAL
				SEG	TER	QUA	QUI	SEX	SAB	DOM	SEG	TER	QUA	QUI	SEX	SAB	DOM	SEG	TER	QUA	QUI	SEX	SAB	DOM	SEG	TER	QUA	QUI	SEX	SAB	DOM		
				1	2	3	4	5	6	7	8	9	10	11	12	13	14	15	16	17	18	19	20	21	22	23	24	25	26	27	28		
1	Ana Júlia Boutto da Silva	Sônia Lúcia Boutto Pereira	993054099	P	P		P		F				F		P		P		F		P		P			F		P		4	69,23%		
2	David Alves de Carvalho	Yusad Alves da Cruz zunica		P	P		F		F				P		P		P		F		P		P			F		P		3	76,92%		
3	Esther Pinho Moreno	Beatriz Pinho dos Santos	996731845	P	P		P		P				F		P		P		f		P		P			f		P		4	69,23%		
4	Fábio Henrique dos Santos	Jaqueline dos Santos	26279374	F	F		P		P				F		P		P		P		P		P			P		F		4	69,23%		
p	José Roberto de Oliveira Barreto	Grazielle de Oliveira Izidio	991256078	P	F		P		P				P		P		P		P		F		P			P		F		3	76,92%		
6	Lorena Boutto Vieira de Souza	Ana Maria Boutto (avó )	991997589	F	P		P		P				F		P		P		F		P				F		P		P	4	69,23%		
7	Marina Garcia Ribeiro	Manoella J. Azevedo	968440360	F	P		P		P				F		P		P		F		P				P		P		P	3	76,92%		
8	Lavinia Eduarda Silva de Lima dos Passos	Renata Silva Lima	996216016	F	P		P		P				P		P		P		F		P				F		P		P	3	76,92%		
9	yasmim de Azevedo Farias da Silva	Daniele Nunes de Azevedo	973679619	P	F		F		F				P		P		P		P		F				F		F		P	6	53,85%		
10	Mauro Mauricio Vieira de Jesus	lucimar Aparecida Jesus do Nascimento	967832771	P	P		F		P				F		P		P		F		P				P		P		P	3	76,92%		
11	Ingrid de Azevedo Farias da Silva	Daniele Nunes de Azevedo	973679619	F	F		P		F				P		P		P		P		P				P		P		P	3	76,92%		
12	Lavinia Leona Lima Siqueira	Luciana Lima da Silva	988182870	P	P		F		P				P		P		F		P		P				P		P		P	3	76,92%		
13	Manuela Bastos da Cruz	Panela Bastos de Souza	968083789	F	F		P		P				P		P		P		F		P				F		P		P	4	69,23%		
14	Thaissa Correa Lopes	Natalia Correa Monteiro	966121794	P	F		P		F				F		P		F		P		F				P		P		F	6	53,85%		
15	Mikael Correa Caetano	Natalia Correa Monteiro	966121794	P	F		F		P				F		P		P		F		P				P		P		P	4	69,23%		
16	Maite da Silva Braga	wanderleia Lima da Silva	974340687	F	P		F		F				P		F		F		P		F				P		P		P	6	53,85%		
17	Melissa da Silva Braga	wanderleia Lima da Silva	974340687	F	P		P		F				F		P		P		F		F				F		P		P	6	53,85%		
18	Matheus Lima da Silva	wanderleia Lima da Silva	974340687	P	F		F		P				P		F		F		P		F				P		P		P	5	61,54%		
19	Mikael Correa Caetano	Natalia Correa Monteiro	966121794	F	P		P		F				F		F		P		F		F				F		P		P	7	46,15%		
20	Lavinia Eduarda Silva de Lima dos passos	Renata Silva de Lima	997977629	P	F		F		F				P		P		F		F		P				P		P		P	5	61,54%		
21																														0			
22																														0			
23																														0			

**Legenda:**  
P - presença  
F - falta  
D - dispensa

**ÍNDICE DE FREQUÊNCIA DA TURMA:** 68,78%

Observações:

Carlos Henrique Rios Rodrigues Aveiro  
Coordenador PESC -Viva Rio





FEV/2021

**PARQUE ESPORTIVO E SOCIAL DO CARAMUJO - VIVA RIO**

Nº	NOME	RESPONSÁVEL	TELEFONE	PROFESSORA IRACEMA - ATLETISMO - 12 A 15 ANOS - TER/QUI/SAB 8H ÀS 9H																												FALTAS	ÍNDICE DE FREQUÊNCIA INDIVIDUAL
				SEG	TER	QUA	QUI	SEX	SAB	DOM	SEG	TER	QUA	QUI	SEX	SAB	DOM	SEG	TER	QUA	QUI	SEX	SAB	DOM	SEG	TER	QUA	QUI	SEX	SAB	DOM		
				1	2	3	4	5	6	7	8	9	10	11	12	13	14	15	16	17	18	19	20	21	22	23	24	25	26	27	28		
1	Leonarda Fagundes Martins	Lidiane Fagundes Martins			P		P		P			F		P		F			D		P		P		F		F		P		4	66,67%	
2	Giovana Gomes Ribeiro	Franciane Alves Gomes Ribeiro	986484334		P		P		F			P		P		P			D		P		P		P		P		F		2	83,33%	
3	Rafaele weitzel Deodato	Mariza Deodato Oliveira	987425509		P		F		P			P		P		P			D		F		P		F		P		F		4	66,67%	
4	Samuel Ribeiro Herculano	Cátia Regina Xavier Ribeiro	991017704		P		F		P			P		F		P			D		P		P		P		F		P		3	75,00%	
5	Jean da Conceição Alcantara	Jucimar Alcantara da Silva	997839376		P		P		F			F		P		F			D		P		F		P		F		P		5	58,33%	
6	Ingrid de Azevedo Faria Silva	Daniele Nunes de Azevedo	973679619		F		P		P			P		P		P			D		P		P		P		P		P		1	91,67%	
7	Lucio Flavio Fagundes Lacerda	Lucio Mauro Coutinho Lacerda	976113022		P		P		P			F		F		F			D		F		F		F		P		F		7	41,67%	
8	Gabriel Victor de Siqueira	Mônica Celestino de Almeida	992515770		F		P		F			P		P		P			D		P		F		P		F		P		4	66,67%	
9	Yasmin Malafaia da Silva Silveira	Mônica Celestino de Almeida	992515770		P		F		P			F		P		F			D		P		P		F		P		F		5	58,33%	
10	Kauãny Victoria Malafaia Ramos	Ana Paula Malafaia da Silva	993485514		F		F		P			P		F		F			D		F		F		P		P		F		7	41,67%	
11	Matheus Lima da Silva	Wanderléa Lima da Silva	974340687		P		P		F			P		P		P			D		F		P		F		P		P		3	75,00%	
12	Isaac Moreira dos Santos da Silva	Ana Paula Moreira dos Santos	974748920		F		P		F			P		F		F			D		P		F		F		P		P		6	50,00%	

**Legenda:**  
P - presença  
F - falta  
D - dispensa

**ÍNDICE DE FREQUÊNCIA DA TURMA:** 64,58%

Observações:

Carlos Henrique Rios Rodrigues Aveiro  
Coordenador PESC -Viva Rio



FEV/2021

## PARQUE ESPORTIVO E SOCIAL DO CARAMUJO - VIVA RIO

Nº	NOME	RESPONSÁVEL	TELEFONE	PROFESSORA IRACEMA - ATLETISMO - 12 A 15 ANOS - TER/QUI/SAB 10H ÀS 11H																												FALTAS	ÍNDICE DE FREQUÊNCIA INDIVIDUAL			
				SEG	TER	QUA	QUI	SEX	SAB	DOM	SEG	TER	QUA	QUI	SEX	SAB	DOM	SEG	TER	QUA	QUI	SEX	SAB	DOM	SEG	TER	QUA	QUI	SEX	SAB	DOM					
				1	2	3	4	5	6	7	8	9	10	11	12	13	14	15	16	17	18	19	20	21	22	23	24	25	26	27	28					
1	Daniel de Azevedo Silva	Andrea Paula Lopes de Azevedo	994232812		F		P			F			P			P			F			D		F		F			P		F		P		6	50,00%
2	Maria Eduarda boutto	Jennifer Boutto xavier	988635639		P		P			P			F			P			F			D		P		P			P		P		2	83,33%		
3	Thalles Marcilio Pereira Estrella	Carla Cristina Pereira de Araujo	985078846		P		P			F			P			P			P			D		P		F			F		P		F		4	66,67%
4	Noemi da silva Fernandes	Eliane Araujo da silva Fernandes	985941727		P		P			P			P			P			F			D		P		P			P		P		1	91,67%		
5	Isaac Oliveira Monsores	Leticia Oliveira Rosa	988276283		P		P			F			P			P			D			D		F		F			P		P		F		4	66,67%
6	Pietro Lima de Freitas Bruno	Jessica Lima Freitas	972686494		P		P			F			F			P			F			D		F		P			F		P		P		5	58,33%
7	Daniel de Azevedo Silva	Andreia Paula Lopes de Azevedo	994232812		P		P			P			F			P			D			D		F		P			P		F		P		3	75,00%
8	Sarah de Azevedo Silva	Andrea Paula Lopes de Azevedo	994232812		P		P			F			F			P			D			D		F		P			F		F		P		6	50,00%
9	Théo da Costa Rodrigues	Vanyce da Costa Silva	994910217		P		P			P			P			P			F			D		P		F			P		P		F		3	75,00%
10	Pedro Jorge da Costa Rodrigues	Vanyce da Costa Silva	994910217		P		P			P			P			F			D			D		P		F			P		P		F		3	75,00%

**Legenda:**  
P - presença  
F - falta  
D - dispensa

**ÍNDICE DE FREQUÊNCIA DA TURMA:** 69,17%

Observações:

Carlos Henrique Rios Rodrigues Aveiro  
Coordenador PESC -Viva Rio



FEV/2021

## PARQUE ESPORTIVO E SOCIAL DO CARAMUJO - VIVA RIO

Nº	NOME	RESPONSÁVEL	TELEFONE	PROFESSORA IRACEMA - ATLETISMO - 16 A 20 ANOS - TER/QUI/SAB 11H ÀS 12H																												FALTAS	ÍNDICE DE FREQUÊNCIA INDIVIDUAL
				SEG	TER	QUA	QUI	SEX	SAB	DOM	SEG	TER	QUA	QUI	SEX	SAB	DOM	SEG	TER	QUA	QUI	SEX	SAB	DOM	SEG	TER	QUA	QUI	SEX	SAB	DOM		
				1	2	3	4	5	6	7	8	9	10	11	12	13	14	15	16	17	18	19	20	21	22	23	24	25	26	27	28		
1	Kauã Ribeiro Herculano	Cátia Regina Xavier Ribeiro	991017704		P		P		P			F		P		P			D		F		P			P		P		F		3	75,00%
2	Luana Santos Silva	Lúcia Helena Silva dos Santos	988352987		F		F		P			F		F			D		P		P			F		P		P			5	58,33%	
3	Rayssa Vitoria da Silva Portella	Rauane da Conceição Silva	993310526		F		P		F			P		F			D		F		P			P		P		P			4	66,67%	
4	Jóse Roberto de Oliveira Barreto	Graziele de Oliveira Izidio	991256078		P		P		F			P		P		F			D		P		F		P		F		F		5	58,33%	
5	Alyson Martins Ribeiro da Silva	Elisangela Martins	972786891		P		P		P			F		P		F			D		P		P		P		F		F		4	66,67%	
6	Yasmin Victoria Boutto Garcez	Keteley Pamela Boutto Xavier	969744942		P		P		P			F		P		F			D		F		F		P		F		P		5	58,33%	
7	Marcos Vinícios Alcantara Muniz	Shayane Alcantara Ribeiro	993953816		P		P		F			P		P		F			D		P		F		P		P		F		4	66,67%	
8	Samuel Costa de Abreu	Lecy caldas Costa	989135923		P		P		P			F		F		F			D		P		P		P		F		P		4	66,67%	
9	Sarah de Azevedo Silva	Andréa Paula Lopes de Azevedo	994232812		F		F		F			P		P		F			D		P		F		P		P		F		6	50,00%	
10																															0		

**Legenda:**  
P - presença  
F - falta  
D - dispensa

**ÍNDICE DE FREQUÊNCIA DA TURMA:** 62,96%

Observações:	

Carlos Henrique Rios Rodrigues Aveiro  
Ccoordenador PESC -Viva Rio



FEV/2021

## PARQUE ESPORTIVO E SOCIAL DO CARAMUJO - VIVA RIO

Nº	NOME	RESPONSÁVEL	TELEFONE	PROFESSOR IGOR - TURMA LPO - 16 A 20 ANOS - TER/QUI 14H ÀS 15H																												FALTAS	ÍNDICE DE FREQUÊNCIA INDIVIDUAL										
				SEG	TER	QUA	QUI	SEX	SAB	DOM	SEG	TER	QUA	QUI	SEX	SAB	DOM	SEG	TER	QUA	QUI	SEX	SAB	DOM	SEG	TER	QUA	QUI	SEX	SAB	DOM												
				1	2	3	4	5	6	7	8	9	10	11	12	13	14	15	16	17	18	19	20	21	22	23	24	25	26	27	28												
1	Laissa da Conceição Ferreira		987601472		P		P										P		P									D		F					F		P					2	75.00%
2	lidiane carvalho de Oliveira	Sandra Regina Lopes de carva	988505521		P		F										F		F									D		P					P		P					3	62.50%
3	Maria Fernanda de Oliveira da Silva	graziele de Oliveira izidio	991256078		F		P										F		P									D		F					P		F					4	50.00%
4	jenifer de Oliveira Santana	graziele de Oliveira izidio	991256078		P		F										P		F									D		P					P		P					2	75.00%
5	Yuri Ribeiro Lourenço Herculano		999493710		P		P										F		P									D		F					F		P					3	62.50%

**Legenda:**  
P - presença  
F - falta  
D - dispensa

**ÍNDICE DE FREQUÊNCIA DA TURMA:** 65.00%

Observações:	

Carlos Henrique Rios Rodrigues Aveiro  
Coordenador PESC -Viva Rio



FEV/2021

## PARQUE ESPORTIVO E SOCIAL DO CARAMUJO - VIVA RIO

Nº	NOME	RESPONSÁVEL	TELEFONE	PROFESSOR IGOR - TURMA LPO - 7 A 11 ANOS - TER/QUI 15H ÀS 16H																								FALTAS	ÍNDICE DE FREQUÊNCIA INDIVIDUAL							
				SEG	TER	QUA	QUI	SEX	SAB	DOM	SEG	TER	QUA	QUI	SEX	SAB	DOM	SEG	TER	QUA	QUI	SEX	SAB	DOM	SEG	TER	QUA			QUI	SEX	SAB	DOM			
1	Davy Barbosa da Cunha dos Santos Ag	David dos Santos Agostinho	982080783		P		F					P		F					D		F				P		F								4	50,00%
2																																			0	
3																																			0	
4																																			0	
5																																			0	

**Legenda:**  
 P - presença  
 F - falta  
 D - dispensa

**ÍNDICE DE FREQUÊNCIA DA TURMA:** 50,00%

Observações:

Carlos Henrique Rios Rodrigues Aveiro  
 Ccoordenador PESC -Viva Rio



FEV/2021

## PARQUE ESPORTIVO E SOCIAL DO CARAMUJO - VIVA RIO

Nº	NOME	RESPONSÁVEL	TELEFONE	PROFESSOR IGOR - TURMA LPO - 12 A 15 ANOS - TER/QUI 16H ÀS 17H																												FALTAS	ÍNDICE DE FREQUÊNCIA INDIVIDUAL	
				SEG	TER	QUA	QUI	SEX	SAB	DOM	SEG	TER	QUA	QUI	SEX	SAB	DOM	SEG	TER	QUA	QUI	SEX	SAB	DOM	SEG	TER	QUA	QUI	SEX	SAB	DOM			
				1	2	3	4	5	6	7	8	9	10	11	12	13	14	15	16	17	18	19	20	21	22	23	24	25	26	27	28			
1	Maria da Conceição Lopes Lucindo		39329879		P		F					P		F						D		P					F		F				4	50,00%
2	Daniele Nunes de Azevedo		973679619		P		F					F		F					D		P					P		P				3	62,50%	
3	Ibici Farias da Silva		990482296		P		F					P		P					D		P					P		P				1	87,50%	
4	Pamela Bastos de Souza		966529279		P		P					P		F					D		P					F		P				2	75,00%	
5																																0		

**Legenda:**  
P - presença  
F - falta  
D - dispensa

**ÍNDICE DE FREQUÊNCIA DA TURMA:** 68,75%

Observações:

Carlos Henrique Rios Rodrigues Aveiro  
Ccoordenador PESC -Viva Rio



FEV/2021

## PARQUE ESPORTIVO E SOCIAL DO CARAMUJO - VIVA RIO

Nº	NOME	TELEFONE	PROFESSOR IGOR - TURMA LPO - 21 A 45 ANOS - TER/QUI 17H ÀS 18H																												FALTAS	ÍNDICE DE FREQUÊNCIA INDIVIDUAL
			SEG	TER	QUA	QUI	SEX	SAB	DOM	SEG	TER	QUA	QUI	SEX	SAB	DOM	SEG	TER	QUA	QUI	SEX	SAB	DOM	SEG	TER	QUA	QUI	SEX	SAB	DOM		
			1	2	3	4	5	6	7	8	9	10	11	12	13	14	15	16	17	18	19	20	21	22	23	24	25	26	27	28		
1	Palloma Julião Sardinha	966473903	P		P					F	F					D		P					F	F						4	50,00%	
2	Vanessa Martins Coelho	976340733	P		P					P	P					D		F					F	F						3	62,50%	
3	Renata Gomes da Silva	985445312	F		F					F	F					D		P					F	P						5	37,50%	
4	Vânia Garcia da Silva	964927436	P		P					P	P					D		P					P	F						1	87,50%	
5	Sandra Regina Lopes de Carvalho	988505521	P		P					F	F					D		P					P	P						2	75,00%	
6	Josué de Oliveira Izidio	987452973	P		P					F	F					D		P					F	P						3	62,50%	
7	grace da Conceição Pereira costa	985428590	F		F					F	P					D		P					F	F						5	37,50%	
8	Matheus Rosa da Silva	974696654	P		F					F	F					D		F					F	F						6	25,00%	

## Legenda:

P - presença  
F - falta  
D - dispensa

ÍNDICE DE FREQUÊNCIA DA TURMA:

62,50%

Observações:

Carlos Henrique Rios Rodrigues Aveiro

Coordenador PESC -Viva Rio



FEV/2021

## PARQUE ESPORTIVO E SOCIAL DO CARAMUJO - VIVA RIO

Nº	NOME	TELEFONE	PROFESSOR IGOR - TURMA CIRCUITO - FUNCIONAL FITNESS - QUA 7H ÀS 8H																												FALTAS	ÍNDICE DE FREQUÊNCIA INDIVIDUAL
			SEG	TER	QUA	QUI	SEX	SAB	DOM	SEG	TER	QUA	QUI	SEX	SAB	DOM	SEG	TER	QUA	QUI	SEX	SAB	DOM	SEG	TER	QUA	QUI	SEX	SAB	DOM		
			1	2	3	4	5	6	7	8	9	10	11	12	13	14	15	16	17	18	19	20	21	22	23	24	25	26	27	28		
1	Beatriz Pinho dos Santos	996731845			P						F						D								F					2	50,00%	
2	Adriana Silveira Cordeiro	996825288			F						F						D								P					2	50,00%	
3	Jennifer Boutto Xavier	988635639			P						F						D								P					1	75,00%	
4	Patrícia Fernandes Pinheiro	991350953			F						F						D								P					2	50,00%	
5	kelly lima Gomes da silva	974985095			P						P						D								F					1	75,00%	
6	Iarissa Lima dos Santos	986445693			P						P						D								F					1	75,00%	
7	Luciana Lima da Silva	988182870			P						F						D								P					1	75,00%	
8	Franciane Alves Ribeiro	986484334			F						F						D								P					2	50,00%	
9	Adilza dos santos Ribeiro	992314207			P						F						D								P					1	75,00%	
10	Ana Lea Garcia	976845484			F						P						D								F					2	50,00%	
11	Michelle Machado Pinheiro Teixeira	994142909			P						F						D								F					2	50,00%	
12	Flavia Teixeira da Silva de Souza	985755567			P						P						D								F					1	75,00%	
13																														0		
14																														0		
15																														0		

**Legenda:**

P - presença  
F - falta  
D - dispensa

**ÍNDICE DE FREQUÊNCIA DA TURMA:**

62,50%

Observações:

Carlos Henrique Rios Rodrigues Aveiro

Ccoordenador PESC -Viva Rio





FEV/2021

## PARQUE ESPORTIVO E SOCIAL DO CARAMUJO - VIVA RIO

Nº	NOME	TELEFONE	PROFESSOR IGOR - TURMA CIRCUITO - FUNCIONAL FITNESS - QUA 8H ÀS 9H																												FALTAS	ÍNDICE DE FREQUÊNCIA INDIVIDUAL
			SEG	TER	QUA	QUI	SEX	SAB	DOM	SEG	TER	QUA	QUI	SEX	SAB	DOM	SEG	TER	QUA	QUI	SEX	SAB	DOM	SEG	TER	QUA	QUI	SEX	SAB	DOM		
			1	2	3	4	5	6	7	8	9	10	11	12	13	14	15	16	17	18	19	20	21	22	23	24	25	26	27	28		
1	Manoella Garcia Azevedo	968440360			P							F						D							P					1	75,00%	
2	Iarissa Lima dos Santos	986445693			F							P						D							F					2	50,00%	
3	Kelly Lima Gomes da Silva	974985095			F							P						D							P					1	75,00%	
4	Clivlen Boutto Pereira	993567084			P							F						D							F					2	50,00%	
5	Sônia Lúcia Boutto Pereira	993054099			F							P						D							P					1	75,00%	
6	Marcia Regina Rodrigues do Nascimento	973516484			F							F						D							F					3	25,00%	
7	Marcia Valeria Boutto Pereira	964969967			F							P						D							P					1	75,00%	
8																														0		
9																														0		
10																														0		
11																														0		
12																														0		
13																														0		
14																														0		
15																														0		

**Legenda:**  
P - presença  
F - falta  
D - dispensa

**ÍNDICE DE FREQUÊNCIA DA TURMA:** 60,71%

Observações:

Carlos Henrique Rios Rodrigues Aveiro  
Coordenador PESC -Viva Rio



FEV/2021

## PARQUE ESPORTIVO E SOCIAL DO CARAMUJO - VIVA RIO

Nº	NOME	TELEFONE	PROFESSOR IGOR - TURMA CIRCUITO - FUNCIONAL FITNESS - QUA 9H ÀS 10H																												FALTAS	ÍNDICE DE FREQUÊNCIA INDIVIDUAL
			SEG	TER	QUA	QUI	SEX	SAB	DOM	SEG	TER	QUA	QUI	SEX	SAB	DOM	SEG	TER	QUA	QUI	SEX	SAB	DOM	SEG	TER	QUA	QUI	SEX	SAB	DOM		
			1	2	3	4	5	6	7	8	9	10	11	12	13	14	15	16	17	18	19	20	21	22	23	24	25	26	27	28		
1	Bruna soares da Silva	992868703			p						p							p						p						0	100,00%	
2	Neide Alves do Espírito Santo	993001573			f						p							p						p						1	75,00%	
3	Viviane Tereza Lopes da Silva Brand	993131680			p						f							f					f							3	25,00%	
4	Kelly Lima Gomes da Silva	27217654			p						f							f					p							2	50,00%	
5	Luzia Batista Araújo Ribeiro	974610466			p						p							f					p							1	75,00%	
6																														0		
7																														0		
8																														0		
9																														0		
10																														0		
11																														0		
12																														0		
13																														0		
14																														0		
15																														0		

**Legenda:**  
P - presença  
F - falta  
D - dispensa

**ÍNDICE DE FREQUÊNCIA DA TURMA:** 65,00%

Observações:

Carlos Henrique Rios Rodrigues Aveiro  
Ccoordenador PESC -Viva Rio



FEV/2021

## PARQUE ESPORTIVO E SOCIAL DO CARAMUJO - VIVA RIO

Nº	NOME	TELEFONE	PROFESSOR IGOR - TURMA CIRCUITO - FUNCIONAL FITNESS - SEG 15H ÀS 16H - IDOSO																												FALTAS	ÍNDICE DE FREQUÊNCIA INDIVIDUAL
			SEG	TER	QUA	QUI	SEX	SAB	DOM	SEG	TER	QUA	QUI	SEX	SAB	DOM	SEG	TER	QUA	QUI	SEX	SAB	DOM	SEG	TER	QUA	QUI	SEX	SAB	DOM		
			1	2	3	4	5	6	7	8	9	10	11	12	13	14	15	16	17	18	19	20	21	22	23	24	25	26	27	28		
1	Elias Fernandes dos Santos	975502050	p							f						p														2	50,00%	
2	Vera Lúcia Tereza da Glória	974441290	p							p						p														0	100,00%	
3	Maria da Conceição Lopes Lucindo	39329879	p							f						f														2	50,00%	
4	Gertrudes dos Santos Porto	989583340	p							f						p														1	75,00%	
5																														0		
6																														0		
7																														0		
8																														0		
9																														0		
10																														0		
11																														0		
12																														0		
13																														0		
14																														0		
15																														0		

**Legenda:**  
 P - presença  
 F - falta  
 D - dispensa

**ÍNDICE DE FREQUÊNCIA DA TURMA:** 68,75%

Observações:

Carlos Henrique Rios Rodrigues Aveiro  
 Ccoordenador PESC -Viva Rio



FEV/2021

## PARQUE ESPORTIVO E SOCIAL DO CARAMUJO - VIVA RIO

Nº	NOME	TELEFONE	PROFESSOR IGOR - TURMA CIRCUITO - FUNCIONAL FITNESS - SEG 16H ÀS 17H																												FALTAS	ÍNDICE DE FREQUÊNCIA INDIVIDUAL							
			SEG	TER	QUA	QUI	SEX	SAB	DOM	SEG	TER	QUA	QUI	SEX	SAB	DOM	SEG	TER	QUA	QUI	SEX	SAB	DOM	SEG	TER	QUA	QUI	SEX	SAB	DOM									
			1	2	3	4	5	6	7	8	9	10	11	12	13	14	15	16	17	18	19	20	21	22	23	24	25	26	27	28									
1	Flávia Pinheiro Peres	993421308	p							f												f														2	50,00%		
2	josiane carvalho de Oliveira	988875022	p							p												p														0	100,00%		
3	laissa da Conceição Ferreira	986511021	p							f												f														2	50,00%		
4	luana santos silva	988352987	f							f												f														4	0,00%		
5	Michele Cristian da Costa	991444317	p							p												p														1	75,00%		
6	Sandra Regina Lopes de Carvalho	988505521	f							p												p														1	75,00%		
7	Stephennie Ferreira de Mattos	973516472	f							p												p															1	75,00%	
8	thaina Alves marins de Sá	975493550	p							d												d														0	100,00%		
9	Thalia Rodrigues de Carvalho	997983850	f							p												p															2	50,00%	
10	Verônica Oliveira Fonteles	988609210	f							p												p															1	75,00%	
11	Viviane Tereza Lopes da Silva Brand	993131680	p							p												f															2	50,00%	
12																																					0		
13																																						0	
14																																						0	
15																																						0	

**Legenda:**

P - presença  
F - falta  
D - dispensa

**ÍNDICE DE FREQUÊNCIA DA TURMA:**

63,64%

Observações:

Carlos Henrique Rios Rodrigues Aveiro

Ccoordenador PESC -Viva Rio



FEV/2021

## PARQUE ESPORTIVO E SOCIAL DO CARAMUJO - VIVA RIO

Nº	NOME	TELEFONE	PROFESSOR IGOR - TURMA CIRCUITO - FUNCIONAL FITNESS - SEG 17H ÀS 18H																												FALTAS	ÍNDICE DE FREQUÊNCIA INDIVIDUAL
			SEG	TER	QUA	QUI	SEX	SAB	DOM	SEG	TER	QUA	QUI	SEX	SAB	DOM	SEG	TER	QUA	QUI	SEX	SAB	DOM	SEG	TER	QUA	QUI	SEX	SAB	DOM		
			1	2	3	4	5	6	7	8	9	10	11	12	13	14	15	16	17	18	19	20	21	22	23	24	25	26	27	28		
1	Giovana Rosa dos Santos Freitas	991148055	P							P																				1	75,00%	
2	grace da Conceição Pereira costa	985428590	P							F																				2	50,00%	
3	Diego Rodrigues da Silva	988060139	P							F																				2	50,00%	
4	Leticia Oliveira Rosa	988276283	P							P																				1	75,00%	
5	Miguel Angelo Vieira Costa	985508865	P							F																				1	75,00%	
6																														0		
7																														0		
8																														0		
9																														0		
10																														0		
11																														0		
12																														0		
13																														0		
14																														0		
15																														0		

**Legenda:**

P - presença  
F - falta  
D - dispensa

**ÍNDICE DE FREQUÊNCIA DA TURMA:**

65,00%

Observações:	

Carlos Henrique Rios Rodrigues Aveiro

Ccoordenador PESC -Viva Rio





FEV/2021

## PARQUE ESPORTIVO E SOCIAL DO CARAMUJO - VIVA RIO

Nº	NOME	TELEFONE	PROFESSOR IGOR - TURMA CIRCUITO - FUNCIONAL FITNESS - QUA 16H ÀS 17H																												FALTAS	ÍNDICE DE FREQUÊNCIA INDIVIDUAL
			SEG	TER	QUA	QUI	SEX	SAB	DOM	SEG	TER	QUA	QUI	SEX	SAB	DOM	SEG	TER	QUA	QUI	SEX	SAB	DOM	SEG	TER	QUA	QUI	SEX	SAB	DOM		
			1	2	3	4	5	6	7	8	9	10	11	12	13	14	15	16	17	18	19	20	21	22	23	24	25	26	27	28		
1	Flávia Pinheiro Peres	993421308			p						f						p							p					1	75,00%		
2	josiane carvalho de Oliveira	988875022			p						f						p							f					2	50,00%		
3	laissa da Conceição Ferreira	986511021			f						p						p							f					2	50,00%		
4	luana santos silva	988352987			f						p						p							f					2	50,00%		
5	Michele Cristian da Costa	991444317			p						p						f							p					1	75,00%		
6	Natercia Souza dos santos	998500840			P						P						D							F					1	75,00%		
7	Sandra Regina Lopes de Carvalho	988505521			f						f						p							p					2	50,00%		
8	Stephennie Ferreira de Mattos	973516472			f						p						p							p					1	75,00%		
9	thaina Alves marins de Sá	975493550			p						f						p							p					1	75,00%		
10	Thalia Rodrigues de Carvalho	997983850			p						f						f							f					3	25,00%		
11	Verônica Oliveira Fonteles	988609210			p						p						f							p					1	75,00%		
12	Viviane Tereza Lopes da Silva Brand	993131680			p						p						p							p					0	100,00%		
13																													0			
14																													0			
15																													0			

**Legenda:**  
P - presença  
F - falta  
D - dispensa

**ÍNDICE DE FREQUÊNCIA DA TURMA:** 64,58%

Observações:

Carlos Henrique Rios Rodrigues Aveiro  
Ccoordenador PESC -Viva Rio







FEV/2021

## PARQUE ESPORTIVO E SOCIAL DO CARAMUJO - VIVA RIO

Nº	NOME	RESPONSÁVEL	TELEFONE	PROFESSORA IASMIM - SKATE - 7 A 11 ANOS - SEG/QUA/SEX 13H ÀS 14H																												FALTAS	ÍNDICE DE FREQUÊNCIA INDIVIDUAL
				SEG	TER	QUA	QUI	SEX	SAB	DOM	SEG	TER	QUA	QUI	SEX	SAB	DOM	SEG	TER	QUA	QUI	SEX	SAB	DOM	SEG	TER	QUA	QUI	SEX	SAB	DOM		
				1	2	3	4	5	6	7	8	9	10	11	12	13	14	15	16	17	18	19	20	21	22	23	24	25	26	27	28		
1	José Roberto de Oliveira Barreto	graziele de Oliveira izidio	991256078	F	P		F			F		P				D		D		F			P		F		P			5	54,55%		
2	Vitória Fagundes Martins	Lidiane Fagundes Martins	967224581	P		F		P			F		P			D		D		P			F		P		F			4	63,64%		
3	Ana Alice Fagundes Martins	Lidiane Fagundes Martins	967224581	F		F		P			F		P			D		D		F			P		F		P			5	54,55%		
4	Sarah Lorhanny Descour de Castro	Leonardo de Castro santos	997860634	P		P		F			F		P			D		D		F			P		F		P			4	63,64%		
5	Daniel Lucas julião Mattos	Ellen dos Santos Julião	968581658	F		P		F			P		F			D		D		P			F		P		F			5	54,55%		
6	Marina Nelas Milagres	Marília Nelas Milagres	994970811	P		F		F			F		F			D		D		P			P		F		P			5	54,55%		

**Legenda:**  
P - presença  
F - falta  
D - dispensa

**ÍNDICE DE FREQUÊNCIA DA TURMA:** 57,58%

Observações:

Carlos Henrique Rios Rodrigues Aveiro  
Ccoordenador PESC -Viva Rio



FEV/2021

## PARQUE ESPORTIVO E SOCIAL DO CARAMUJO - VIVA RIO

Nº	NOME	RESPONSÁVEL	TELEFONE	PROFESSORA IASMIM - SKATE - 7 A 11 ANOS - SEG/QUA/SEX 14H ÀS 15H																												FALTAS	ÍNDICE DE FREQUÊNCIA INDIVIDUAL	
				SEG	TER	QUA	QUI	SEX	SAB	DOM	SEG	TER	QUA	QUI	SEX	SAB	DOM	SEG	TER	QUA	QUI	SEX	SAB	DOM	SEG	TER	QUA	QUI	SEX	SAB	DOM			
				1	2	3	4	5	6	7	8	9	10	11	12	13	14	15	16	17	18	19	20	21	22	23	24	25	26	27	28			
1	Leonarda Fagundes Martins	Lidiane Fagundes Martins	967224581	P		P				P		P						D		D		P			F		P		P			1	90,91%	
2	Thaynna victoria Descour Araújo	fabricio Félix de araujo	992659056	F		F		F				P		P					D		D		P			P		P		P		3	72,73%	
3	Sarah de Azevedo Silva	Andrea Paula Lopes de Azevedo	988060139	P		P		P				F		F					D		D		P			F		P		F		4	63,64%	
4	Felipe Galvão Duarte	Daiana Caroline Galvão Fernandes	972676769	F		P		F				P		P						D		D		F			P		F		F		5	54,55%
5																																0		

**Legenda:**  
 P - presença  
 F - falta  
 D - dispensa

ÍNDICE DE FREQUÊNCIA DA TURMA: 70,45%

Observações:

Carlos Henrique Rios Rodrigues Aveiro  
 Coordenador PESC -Viva Rio



FEV/2021

**PARQUE ESPORTIVO E SOCIAL DO CARAMUJO - VIVA RIO**

Nº	NOME	RESPONSÁVEL	TELEFONE	PROFESSORA IASMIM - SKATE - 12 A 15 ANOS - SEG/QUA/SEX 15H ÀS 16H																												FALTAS	ÍNDICE DE FREQUÊNCIA INDIVIDUAL
				SEG	TER	QUA	QUI	SEX	SAB	DOM	SEG	TER	QUA	QUI	SEX	SAB	DOM	SEG	TER	QUA	QUI	SEX	SAB	DOM	SEG	TER	QUA	QUI	SEX	SAB	DOM		
				1	2	3	4	5	6	7	8	9	10	11	12	13	14	15	16	17	18	19	20	21	22	23	24	25	26	27	28		
1	Samuel Ribeiro Herculano	Catia Regina Xavier Ribeiro	999493710	P		F		P			P		F						D		D		P			P		P		P		2	81,82%
2	Thaynná victoria descour araujo	fabricio felix de araujo	992659056	P		P		P			F		P					D		D		F			P		F		F		4	63,64%	
3	Daniel Fagundes Nogueira Soares	lidiane Fagundes Martins	967224581	F		F		P			P		F					D		D		F			F		P		P		5	54,55%	
4																															0		
5																															0		

**Legenda:**  
 P - presença  
 F - falta  
 D - dispensa

**ÍNDICE DE FREQUÊNCIA DA TURMA:** 66,67%

Observações:

---



---



---

Carlos Henrique Rios Rodrigues Aveiro  
 Ccoordenador PESC -Viva Rio



FEV/2021

**PARQUE ESPORTIVO E SOCIAL DO CARAMUJO - VIVA RIO**

Nº	NOME	RESPONSÁVEL	TELEFONE	PROFESSORA IASMIM - SKATE - 12 A 15 ANOS - SEG/QUA/SEX 16H ÀS 17H																												FALTAS	ÍNDICE DE FREQUÊNCIA INDIVIDUAL
				SEG	TER	QUA	QUI	SEX	SAB	DOM	SEG	TER	QUA	QUI	SEX	SAB	DOM	SEG	TER	QUA	QUI	SEX	SAB	DOM	SEG	TER	QUA	QUI	SEX	SAB	DOM		
				1	2	3	4	5	6	7	8	9	10	11	12	13	14	15	16	17	18	19	20	21	22	23	24	25	26	27	28		
1	Alyson Martins Ribeiro da Silva		972786891	F		F		P				P		P																4	63,64%		
2																														0			
3																														0			
4																														0			
5																														0			

**Legenda:**  
P - presença  
F - falta  
D - dispensa

**ÍNDICE DE FREQUÊNCIA DA TURMA:** 63,64%

Observações:

Carlos Henrique Rios Rodrigues Aveiro  
Ccoordenador PESC -Viva Rio



FEV/2021

## PARQUE ESPORTIVO E SOCIAL DO CARAMUJO - VIVA RIO

Nº	NOME	RESPONSÁVEL	TELEFONE	PROFESSORA ALINE - LPO - 7 A 11 ANOS - SEG/SEX 9H ÀS 10H																												FALTAS	ÍNDICE DE FREQUÊNCIA INDIVIDUAL
				SEG	TER	QUA	QUI	SEX	SAB	DOM	SEG	TER	QUA	QUI	SEX	SAB	DOM	SEG	TER	QUA	QUI	SEX	SAB	DOM	SEG	TER	QUA	QUI	SEX	SAB	DOM		
				1	2	3	4	5	6	7	8	9	10	11	12	13	14	15	16	17	18	19	20	21	22	23	24	25	26	27	28		
1	José Roberto de Oliveira Barreto	graziele de Oliveira izidio	991256078	P				F																						2	71,43%		
2	Luiz Felipe da Silva Ramos	Felipe Ramos Pacheco	995373079	F				P																						3	57,14%		
3																														0			
4																														0			
5																														0			

**Legenda:**  
 P - presença  
 F - falta  
 D - dispensa

**ÍNDICE DE FREQUÊNCIA DA TURMA:** 64,29%

Observações:

Carlos Henrique Rios Rodrigues Aveiro  
 Coordenador PESC -Viva Rio



FEV/2021

## PARQUE ESPORTIVO E SOCIAL DO CARAMUJO - VIVA RIO

Nº	NOME	RESPONSÁVEL	TELEFONE	PROFESSORA ALINE - LPO - 12 A 15 ANOS - SEG/SEX 10H ÀS 11H																												FALTAS	ÍNDICE DE FREQUÊNCIA INDIVIDUAL
				SEG	TER	QUA	QUI	SEX	SAB	DOM	SEG	TER	QUA	QUI	SEX	SAB	DOM	SEG	TER	QUA	QUI	SEX	SAB	DOM	SEG	TER	QUA	QUI	SEX	SAB	DOM		
				1	2	3	4	5	6	7	8	9	10	11	12	13	14	15	16	17	18	19	20	21	22	23	24	25	26	27	28		
1	Noemi da Silva Fernandes	Eliane Araujo da Silva Fernand	985941727	P				P			P																			1	85,71%		
2	Felipe de Salles Monteiro	Dulcinea de Salles	999826775	F				F			P																			3	57,14%		
3	Rafaelle Weitzel Deodato	Mariza Deodato Oliveira	986263402	F				F			F																			4	42,86%		
4																														0			
5																														0			

**Legenda:**  
 P - presença  
 F - falta  
 D - dispensa

**ÍNDICE DE FREQUÊNCIA DA TURMA:** 61,90%

Observações:

Carlos Henrique Rios Rodrigues Aveiro  
 Coordenador PESC -Viva Rio



FEV/2021

## PARQUE ESPORTIVO E SOCIAL DO CARAMUJO - VIVA RIO

N°	NOME	RESPONSÁVEL	TELEFONE	PROFESSORA ALINE - LPO - 16 A 20 ANOS - SEG/SEX 11H ÀS 12H																												FALTAS	ÍNDICE DE FREQUÊNCIA INDIVIDUAL													
				SEG	TER	QUA	QUI	SEX	SAB	DOM	SEG	TER	QUA	QUI	SEX	SAB	DOM	SEG	TER	QUA	QUI	SEX	SAB	DOM	SEG	TER	QUA	QUI	SEX	SAB	DOM															
				1	2	3	4	5	6	7	8	9	10	11	12	13	14	15	16	17	18	19	20	21	22	23	24	25	26	27	28															
1	João Victor Sabino Costa	Marcia Sabino Marcolino	980978675	p				f			F				p				d								F			p					F								4	50,00%		
2	Nicole Rodrigues	Ariany Chagas Rodrigues		f				p			p				F				d								p			p					p								2	75,00%		
3	Leonarda Fagundes Martins	Lidiane Fagundes Martins		p				p			f				p				d								p			f					F								3	62,50%		
4	Antonielle Laura de Souza Carneiro	Jose Antônio Carneiro	990567142	F				f			p				f				d								f			p					p									4	50,00%	
15																																													0	

**Legenda:**  
 P - presença  
 F - falta  
 D - dispensa

**ÍNDICE DE FREQUÊNCIA DA TURMA:** 59,38%

Observações:	
--------------	--

Carlos Henrique Rios Rodrigues Aveiro  
 Ccoordenador PESC -Viva Rio



FEV/2021

**PARQUE ESPORTIVO E SOCIAL DO CARAMUJO - VIVA RIO**

Nº	NOME	RESPONSÁVEL	TELEFONE	PROFESSORA ALINE - LPO - 7 A 11 ANOS - SEG/SEX 14H ÀS 15H																												FALTAS	ÍNDICE DE FREQUÊNCIA INDIVIDUAL
				SEG	TER	QUA	QUI	SEX	SAB	DOM	SEG	TER	QUA	QUI	SEX	SAB	DOM	SEG	TER	QUA	QUI	SEX	SAB	DOM	SEG	TER	QUA	QUI	SEX	SAB	DOM		
				1	2	3	4	5	6	7	8	9	10	11	12	13	14	15	16	17	18	19	20	21	22	23	24	25	26	27	28		
1	Breno de souza Garcia	bruna de Sousa freitoza	968568893	F				P																						2	71,43%		
2	Daniel Lucas Julião Mattos	Ellen Dos Santos Julião	968581658	P				P																						1	85,71%		
3	Gabriel Victor de Siqueira Almeida	Mônica Celestino de Almeida		F				F																						4	42,86%		
4	Leonardo Costa Carvalho da Silva	Marilene chaves de Carvalho Silva	973952644	P				F																						4	42,86%		
5																														0			

**Legenda:**

P - presença  
F - falta  
D - dispensa

**ÍNDICE DE FREQUÊNCIA DA TURMA:**

60,71%

Observações:

Carlos Henrique Rios Rodrigues Aveiro

Ccoordenador PESC -Viva Rio





FEV/2021

**PARQUE ESPORTIVO E SOCIAL DO CARAMUJO - VIVA RIO**

Nº	NOME	RESPONSÁVEL	TELEFONE	PROFESSORA ALINE - LPO - 12 A 15 ANOS - SEG/SEX 15H ÀS 16H (Atletismo)																												FALTAS	ÍNDICE DE FREQUÊNCIA INDIVIDUAL			
				SEG	TER	QUA	QUI	SEX	SAB	DOM	SEG	TER	QUA	QUI	SEX	SAB	DOM	SEG	TER	QUA	QUI	SEX	SAB	DOM	SEG	TER	QUA	QUI	SEX	SAB	DOM					
				1	2	3	4	5	6	7	8	9	10	11	12	13	14	15	16	17	18	19	20	21	22	23	24	25	26	27	28					
1	Breno de souza Garcia	bruna de Sousa freitoza	968568893	F				P				F								D				P			P			P					2	71,43%
2	Daniel Lucas Julião Mattos	Ellen Dos Santos Julião	968581658	P				P				P								D				P			F			P					1	85,71%
3	Gabriel Victor de Siqueira Almeida	Mônica Celestino de Almeida		F				F				P								D				P			F			P					3	57,14%
4	Leonardo Costa Carvalho da Silva	Mariene chaves de Carvalho	973952644	P				F				F								D				P			F			F					4	42,86%
5																																			0	

**Legenda:**  
P - presença  
F - falta  
D - dispensa

**ÍNDICE DE FREQUÊNCIA DA TURMA:** 64,29%

Observações:

Carlos Henrique Rios Rodrigues Aveiro  
Coordenador PESC -Viva Rio



FEV/2021

## PARQUE ESPORTIVO E SOCIAL DO CARAMUJO - VIVA RIO

Nº	NOME	RESPONSÁVEL	TELEFONE	PROFESSORA ALINE - LPO - 16 A 20 ANOS - SEG/SEX 16H ÀS 17H																												FALTAS	ÍNDICE DE FREQUÊNCIA INDIVIDUAL					
				SEG	TER	QUA	QUI	SEX	SAB	DOM	SEG	TER	QUA	QUI	SEX	SAB	DOM	SEG	TER	QUA	QUI	SEX	SAB	DOM	SEG	TER	QUA	QUI	SEX	SAB	DOM							
				1	2	3	4	5	6	7	8	9	10	11	12	13	14	15	16	17	18	19	20	21	22	23	24	25	26	27	28							
1	Davy Barbosa da Cunha dos Santos	David dos Santos Agostinho	982080783	P				P				F										d				P			F				F				3	57,14%
2	Thalia Rodrigues de Carvalho		997983850	f				p					p									F				d			p				p				2	75,00%
3	Vitor Hugo da Silva Camilo	Eliane Silva	994382082	f				p				f										p			d			p			f			F			4	50,00%
4	Yuri Ribeiro Lourenço Herculano	Catia Regina Xavier Ribeiro	991017704	f				f				p										p			d			f			p			p			3	62,50%
5																																					0	

**Legenda:**  
 P - presença  
 F - falta  
 D - dispensa

**ÍNDICE DE FREQUÊNCIA DA TURMA:** 61,16%

Observações:

---



---



---



---

Carlos Henrique Rios Rodrigues Aveiro  
 Ccoordenador PESC -Viva Rio

### **ANEXO 3**

**Lista de presença das atividades executadas no mês de março de 2021.**



MAR/2021

## PARQUE ESPORTIVO E SOCIAL DO CARAMUJO - VIVA RIO

Nº	NOME	RESPONSÁVEL	TELEFONE	PROFESSOR YUSAD - LUTA G. ROMANA - 7 A 11 ANOS - TER/QUI 9H ÀS 10H																												FALTAS	ÍNDICE DE FREQUÊNCIA INDIVIDUAL				
				SEG	TER	QUA	QUI	SEX	SAB	DOM	SEG	TER	QUA	QUI	SEX	SAB	DOM	SEG	TER	QUA	QUI	SEX	SAB	DOM	SEG	TER	QUA	QUI	SEX	SAB	DOM			SEG	TER	QUA	
				1	2	3	4	5	6	7	8	9	10	11	12	13	14	15	16	17	18	19	20	21	22	23	24	25	26	27	28			29	30	31	
1	kayke de Freitas Rodrigues	samara cordeiro de freitas	969275131		F		F																												4	55,56%	
2	Kuan dos Santos Barcelos	Nilson Barcelos	991671862		F		F																												4	55,56%	
3	Lorena Boutto Vieira de Souza	Ana Maria Boutto	991997589		P		F																												2	77,78%	
4	Pedro Raimundo da Silva Nascimento	Mariana Cabral de Oliveira	979817393		F		F																												4	55,56%	
5	Pietro Lima de Freitas Bruno	Gessica Lima de Freitas	972686494		F		F																												4	55,56%	
6	Ramon Izac Ribeiro de Oliveira	Bianca Silva Ribeiro	999943532		P		F																												2	77,78%	
7	Renan monteiro da silva gomes	Renata Gonçalves monteiro	964023774		F		P																												2	77,78%	
8	Sarah de Azevedo Silva	Andréa Paula Lopes de Azevedo	994232812		P		F																												2	77,78%	
9																																			0		
10																																				0	

**Legenda:**  
 P - presença  
 F - falta  
 D - dispensa

**ÍNDICE DE FREQUÊNCIA DA TURMA:** 66,67%

Observações:	Acrescentar Ana Clara da Silva Barros

Carlos Henrique Rios Rodrigues Aveiro  
 Coordenador PESC -Viva Rio







MAR/2021

### PARQUE ESPORTIVO E SOCIAL DO CARAMUJO - VIVA RIO

Nº	NOME	TELEFONE	PROFESSOR YUSAD - LUTA G. ROMANA - 7 A 11 ANOS - TER/QUI 13H ÀS 14H																													FALTAS	ÍNDICE DE FREQUÊNCIA INDIVIDUAL			
			SEG	TER	QUA	QUI	SEX	SAB	DOM	SEG	TER	QUA	QUI	SEX	SAB	DOM	SEG	TER	QUA	QUI	SEX	SAB	DOM	SEG	TER	QUA	QUI	SEX	SAB	DOM	SEG			TER	QUA	
			1	2	3	4	5	6	7	8	9	10	11	12	13	14	15	16	17	18	19	20	21	22	23	24	25	26	27	28	29			30	31	
1	Daniel Lucas Julião Mattos	Ellen Dos Santos Julião	968581658	p	f						p	f																					2	77,78%		
2	Gabriel Victor de Siqueira Almeida	Mônica Celestino de Almeida		F	F						F	F																					4	55,56%		
3	Leonardo Costa Carvalho da Silva	Marilene chaves de Carvalho Silva	973952644	F	F						F	F																					4	55,56%		
4	Marcos Vinícios Alcantara Muniz	Shayane Alcantara Ribeiro	993953816	P	F						P	F																					2	77,78%		
5	Maria Fernanda vitória dos Santos	Jaqueline dos Santos	26279374	F	F						F	F																						4	55,56%	
6	maxwell Carvalho da Silva	Leidianne Carvalho Coutinho	966877347	F	F						F	F																						4	55,56%	
7																																		0		
8																																			0	
9																																			0	
10																																			0	

Legenda:  
P - presença  
F - falta  
D - dispensa

ÍNDICE DE FREQUÊNCIA DA TURMA: 62,96%

Observações:

Carlos Henrique Rios Rodrigues Aveiro  
Ccoordenador PESC -Viva Rio



MAR/2021

## PARQUE ESPORTIVO E SOCIAL DO CARAMUJO - VIVA RIO

Nº	NOME	RESPONSÁVEL	TELEFONE	PROFESSOR YUSAD - LUTA G. ROMANA - 12 A 15 ANOS - TER/QUI 14H ÀS 15H																												FALTAS	ÍNDICE DE FREQUÊNCIA INDIVIDUAL				
				SEG	TER	QUA	QUI	SEX	SAB	DOM	SEG	TER	QUA	QUI	SEX	SAB	DOM	SEG	TER	QUA	QUI	SEX	SAB	DOM	SEG	TER	QUA	QUI	SEX	SAB	DOM			SEG	TER	QUA	
				1	2	3	4	5	6	7	8	9	10	11	12	13	14	15	16	17	18	19	20	21	22	23	24	25	26	27	28			29	30	31	
1	Kauã Ribeiro Herculano	Cátia Regina Xavier Ribeiro	991017704		F		F																												4	55,56%	
2	Leanderson Oliveira Pessanha	Raquel de Oliveira Ferreira	994097113		F		F																												4	55,56%	
3	Leonardo Coutinho dos Santos	Ledianne Carvalho Coutinho	966877347		P		F																												2	77,78%	
4	Luis Gustavo Godencio Machado	Rosany de Souza Godencio	964942990		F		P																												3	66,67%	
5	Marlon Vinicius Costa	Vânia Cristina Ferreira Costa			P		F																												3	66,67%	
6																																			0		
7																																				0	
8																																				0	
9																																				0	
10																																				0	

**Legenda:**  
 P - presença  
 F - falta  
 D - dispensa

**ÍNDICE DE FREQUÊNCIA DA TURMA:** 64,44%

Observações:

Carlos Henrique Rios Rodrigues Aveiro  
 Ccoordenador PESC -Viva Rio





MAR/2021

## PARQUE ESPORTIVO E SOCIAL DO CARAMUJO - VIVA RIO

Nº	NOME	RESPONSÁVEL	TELEFONE	PROFESSOR YUSAD - LUTA G. ROMANA - 16 A 20 ANOS - TER/QUI 15H ÀS 16H																												FALTAS	ÍNDICE DE FREQUÊNCIA INDIVIDUAL				
				SEG	TER	QUA	QUI	SEX	SAB	DOM	SEG	TER	QUA	QUI	SEX	SAB	DOM	SEG	TER	QUA	QUI	SEX	SAB	DOM	SEG	TER	QUA	QUI	SEX	SAB	DOM			SEG	TER	QUA	
1	Isaque Andrade de Carvalho		968079705		F		F						F		F					D		D					D		D				D			4	55,56%
2	josiane carvalho de Oliveira		988875022		F		F						F		F					D		D					D		D				D			4	55,56%
3	laissa da Conceição Ferreira		986511021		P		F						P		F					D		D					D		D				D			2	77,78%
4	luana santos silva	Lúcia Helena silva dos santos	988352987		F		F						F		F					D		D					D		D				D			4	55,56%
5	Vitor Hugo da silva Camilo	Eliane Silva	994382082		F		F						F		F					D		D					D		D				D			4	55,56%
6																																				0	
7																																				0	
8																																				0	
9																																				0	
10																																				0	

**Legenda:**  
P - presença  
F - falta  
D - dispensa

**ÍNDICE DE FREQUÊNCIA DA TURMA:** 60,00%

Observações:

Carlos Henrique Rios Rodrigues Aveiro  
Ccoordenador PESC -Viva Rio



MAR/2021

## PARQUE ESPORTIVO E SOCIAL DO CARAMUJO - VIVA RIO

Nº	NOME	TELEFONE	PROFESSOR TOMIRES - MUAY THAI - 21 A 45 ANOS - SEG/QUA 8H ÀS 9H																													FALTAS	ÍNDICE DE FREQUÊNCIA INDIVIDUAL		
			SEG	TER	QUA	QUI	SEX	SAB	DOM	SEG	TER	QUA	QUI	SEX	SAB	DOM	SEG	TER	QUA	QUI	SEX	SAB	DOM	SEG	TER	QUA	QUI	SEX	SAB	DOM	SEG			TER	QUA
			1	2	3	4	5	6	7	8	9	10	11	12	13	14	15	16	17	18	19	20	21	22	23	24	25	26	27	28	29			30	31
1	Jennifer Boutto Xavier	988635639	P		F					D		D					D		D					D		D					D		D	1	90,00%
2	Patrícia Fernandes Pinheiro	991350953	F		P					D		D					D		D					D		D					D		D	1	90,00%
3	Iarissa Lima dos Santos	986445693	P		F					D		D					D		D					D		D					D		D	1	90,00%
4	kelly lima Gomes da silva	974985095	P		F					D		D					D		D					D		D					D		D	1	90,00%
5	Rafael de Souza da silva	985142487	F		P					D		D					D		D					D		D					D		D	1	90,00%
6	Natercia Souza dos santos	998500840	P		F					D		D					D		D					D		D					D		D	1	90,00%
7	Luciana Lima da Silva	988182870	F		F					D		D					D		D					D		D					D		D	2	80,00%
8	Michelle Machado Pinheiro Teixeira	994142909	P		F					D		D					D		D					D		D					D		D	1	90,00%
9	Flavia Teixeira da Silva de Souza	985755567	F		P					D		D					D		D					D		D					D		D	1	90,00%
10																																		0	

**Legenda:**  
P - presença  
F - falta  
D - dispensa

**ÍNDICE DE FREQUÊNCIA DA TURMA:** 88,89%

0,9

Observações:

Carlos Henrique Rios Rodrigues Aveiro  
Ccoordenador PESC -Viva Rio



MAR/2021

### PARQUE ESPORTIVO E SOCIAL DO CARAMUJO - VIVA RIO

Nº	NOME	RESPONSÁVEL	TELEFONE	PROFESSOR TOMIRES - MUAY THAI - 7 A 11 ANOS - SEG/QUA 15H ÀS 16H																												FALTAS	ÍNDICE DE FREQUÊNCIA INDIVIDUAL				
				SEG	TER	QUA	QUI	SEX	SAB	DOM	SEG	TER	QUA	QUI	SEX	SAB	DOM	SEG	TER	QUA	QUI	SEX	SAB	DOM	SEG	TER	QUA	QUI	SEX	SAB	DOM			SEG	TER	QUA	
				1	2	3	4	5	6	7	8	9	10	11	12	13	14	15	16	17	18	19	20	21	22	23	24	25	26	27	28			29	30	31	
1	Isaac Oliveira Monsores	Leticia Oliveira Rosa	988276283	D		F																													1	90,00%	
2	Breno Augusto Araujo Nunes	Geraldino Antonio Nunes	992520491	D		P																													0	100,00%	
3	Vitoria Fagundes Martins	Lidiane Fagundes Martins	967224581	D		F																													1	90,00%	
4	Ana Alice Fagundes Martins	Lidiane Fagundes Martins	967224581	D		P																													0	100,00%	
5	Carlos Augusto Alves Nogueira	Elizabeth Alves Nogueira	000000000	D		F																													1	90,00%	
6																																				0	
7																																				0	
8																																				0	
9																																				0	
10																																				0	

**Legenda:**  
P - presença  
F - falta  
D - dispensa

**ÍNDICE DE FREQUÊNCIA DA TURMA:** 94,00%

Observações:

Carlos Henrique Rios Rodrigues Aveiro  
Ccoordenador PESC -Viva Rio



MAR/2021

**PARQUE ESPORTIVO E SOCIAL DO CARAMUJO - VIVA RIO**

Nº	NOME	RESPONSÁVEL	TELEFONE	PROFESSOR TOMIRES - MUAY THAI - 12 A 15 ANOS - SEG/QUA 16H ÀS 17H																												FALTAS	ÍNDICE DE FREQUÊNCIA INDIVIDUAL				
				SEG	TER	QUA	QUI	SEX	SAB	DOM	SEG	TER	QUA	QUI	SEX	SAB	DOM	SEG	TER	QUA	QUI	SEX	SAB	DOM	SEG	TER	QUA	QUI	SEX	SAB	DOM			SEG	TER	QUA	
				1	2	3	4	5	6	7	8	9	10	11	12	13	14	15	16	17	18	19	20	21	22	23	24	25	26	27	28			29	30	31	
1	kaua Ribeiro Herculano	Cátia Regina xavier Ribeiro	999493710	D		P																													0	100,00%	
2	Samuel Ribeiro Herculano	Catia Regina Xavier Ribeiro	999493710	D		P																													0	100,00%	
3	Thalia Rodrigues de Carvalho		997983850	D		F																													1	90,00%	
4	Victor Kleber Conceição da Glória	Marcela Conceição da glória	968716399	D		P																													0	100,00%	
5	Matheus Lima da Silva	Wanderléa Lima da Silva	974340687	D		F																													1	90,00%	
6	Isaac Moreira dos Santos da Silva	Ana Paula Moreira dos Santos	974748920	D		F																													1	90,00%	
7																																			0		
8																																				0	
9																																				0	
10																																				0	

**Legenda:**  
 P - presença  
 F - falta  
 D - dispensa

**ÍNDICE DE FREQUÊNCIA DA TURMA:** 95,00%

Observações:

Carlos Henrique Rios Rodrigues Aveiro  
 Ccoordenador PESC -Viva Rio



MAR/2021

**PARQUE ESPORTIVO E SOCIAL DO CARAMUJO - VIVA RIO**

Nº	NOME	RESPONSÁVEL	TELEFONE	PROFESSOR TOMIRES - MUAY THAI - 16 A 20 ANOS - SEG/QUA 17H ÀS 18H																												FALTAS	ÍNDICE DE FREQUÊNCIA INDIVIDUAL				
				SEG	TER	QUA	QUI	SEX	SAB	DOM	SEG	TER	QUA	QUI	SEX	SAB	DOM	SEG	TER	QUA	QUI	SEX	SAB	DOM	SEG	TER	QUA	QUI	SEX	SAB	DOM			SEG	TER	QUA	
				1	2	3	4	5	6	7	8	9	10	11	12	13	14	15	16	17	18	19	20	21	22	23	24	25	26	27	28			29	30	31	
1	Ana Carolina Souza dos Santos	Natércia Souza dos santos	998500840	D		F																													1	90,00%	
2	Natercia Souza dos santos		998500840	D		F																													1	90,00%	
3	Alyson Martins Ribeiro da Silva		972786891	D		P																													0	100,00%	
4	lidiane carvalho de Oliveira	Sandra Regina Lopes de carvalho	988505521	D		F																													1	90,00%	
5	Maria Fernanda de Oliveira da Silva	graziele de Oliveira izidio	991256078	D		F																													1	90,00%	
6	Yuri Ribeiro Lourenço Herculano	Catia Regina	999493710	D		P																													0	100,00%	
7	Rafael de Souza da silva		985142487	D		F																													1	90,00%	
8	Davy Barbosa da Cunha dos Santos	David dos Santos Agostinho	982080783	D		P																													0	100,00%	
9																																			0		
10																																				0	

**Legenda:**  
P - presença  
F - falta  
D - dispensa

**ÍNDICE DE FREQUÊNCIA DA TURMA:** 93,75%

Observações:

Carlos Henrique Rios Rodrigues Aveiro  
Coordenador PESC -Viva Rio



MAR/2021

PARQUE ESPORTIVO E SOCIAL DO CARAMUJO - VIVA RIO

Nº	NOME	RESPONSÁVEL	TELEFONE	PROFESSOR TOMIRES - MUAY THAI - 7 A 11 - QUA/SEX 10H ÀS 11H																												FALTAS	ÍNDICE DE FREQUÊNCIA INDIVIDUAL			
				SEG	TER	QUA	QUI	SEX	SAB	DOM	SEG	TER	QUA	QUI	SEX	SAB	DOM	SEG	TER	QUA	QUI	SEX	SAB	DOM	SEG	TER	QUA	QUI	SEX	SAB	DOM			SEG	TER	QUA
1	Samuel Costa de Abreu	Iecy calda costa	989135923			F	P																											D	1	88,89%
2	Marco Aurelio Ribeiro dos Santos		992449239			P	P																											D	0	100,00%
3	Pietro Lima de Freitas Bruno	Gessica Lima Freitas	972686494			P	F																											D	1	88,89%
4	Sarah de Azevedo Silva	Andrea Paula Lopes de Azevedo	988060139			F	P																											D	1	88,89%
5	Daniel de Azevedo Silva	Andreia Paula Lopes de Azevedo	994232812			P	F																											D	1	88,89%
6																																			0	
7																																			0	
8																																			0	
9																																			0	
10																																			0	

**Legenda:**  
 P - presença  
 F - falta  
 D - dispensa

ÍNDICE DE FREQUÊNCIA DA TURMA: 91,11%

Observações:

Carlos Henrique Rios Rodrigues Aveiro  
 Ccoordenador PESC -Viva Rio



MAR/2021

**PARQUE ESPORTIVO E SOCIAL DO CARAMUJO - VIVA RIO**

Nº	NOME	RESPONSÁVEL	TELEFONE	PROFESSOR TOMIRES - MUAY THAI - 12 A 15 / 16 A 20 - QUA/SEX 11H ÀS 12H																												FALTAS	ÍNDICE DE FREQUÊNCIA INDIVIDUAL			
				SEG	TER	QUA	QUI	SEX	SAB	DOM	SEG	TER	QUA	QUI	SEX	SAB	DOM	SEG	TER	QUA	QUI	SEX	SAB	DOM	SEG	TER	QUA	QUI	SEX	SAB	DOM			SEG	TER	QUA
				1	2	3	4	5	6	7	8	9	10	11	12	13	14	15	16	17	18	19	20	21	22	23	24	25	26	27	28			29	30	31
1	Laissa da Conceição Ferreira		987601472			P		F											D		D													D	1	88,89%
2	jenifer de Oliveira Santana	graziele de Oliveira izidio	991256078			P		P											D		D													D	0	100,00%
3	Davy Barbosa da Cunha dos Santos	David dos Santos Agostinho	982080783			F		F											D		D													D	2	77,78%
4																																			0	
5																																			0	
6																																			0	
7																																			0	
8																																			0	
9																																			0	
10																																			0	

**Legenda:**  
 P - presença  
 F - falta  
 D - dispensa

**ÍNDICE DE FREQUÊNCIA DA TURMA:** 88,89%

Observações:

Carlos Henrique Rios Rodrigues Aveiro  
 Ccoordenador PESC -Viva Rio



MAR/2021

**PARQUE ESPORTIVO E SOCIAL DO CARAMUJO - VIVA RIO**

Nº	NOME	TELEFONE	PROFESSOR TOMIRES - MUAY THAI - 21 A 45 ANOS - SAB 9H ÀS 10H																													FALTAS	ÍNDICE DE FREQUÊNCIA INDIVIDUAL		
			SEG	TER	QUA	QUI	SEX	SAB	DOM	SEG	TER	QUA	QUI	SEX	SAB	DOM	SEG	TER	QUA	QUI	SEX	SAB	DOM	SEG	TER	QUA	QUI	SEX	SAB	DOM	SEG			TER	QUA
			1	2	3	4	5	6	7	8	9	10	11	12	13	14	15	16	17	18	19	20	21	22	23	24	25	26	27	28	29			30	31
1	Palloma Julião Sardinha	966473903					D							D														D						0	100,00%
2	Viviane Teresa Lopes da Silva	993131680					D							D														D						0	100,00%
3	Pamela Bastos de Souza	966529279					D							D														D						0	100,00%
4	Marco Aurelio Ribeiro dos Santos	992449239					D							D														D						0	100,00%
5	Diego Rodrigues da Silva	988060139					D							D														D						0	100,00%
6	Leticia Oliveira Rosa	988276283					D							D														D						0	100,00%
7	Miguel Angelo Vieira Costa	985508865					D							D														D						0	100,00%
8	Fabiane Silva dos Santos						D							D														D						0	100,00%
9																																		0	
10																																		0	

**Legenda:**  
P - presença  
F - falta  
D - dispensa

**ÍNDICE DE FREQUÊNCIA DA TURMA:**

100,00%

Observações:	

Carlos Henrique Rios Rodrigues Aveiro  
Ccoordenador PESC -Viva Rio





MAR/2021

**PARQUE ESPORTIVO E SOCIAL DO CARAMUJO - VIVA RIO**

Nº	NOME	TELEFONE	PROFESSOR TOMIRES - MUAY THAI - 21 A 45 ANOS - SAB 10H ÀS 11H																													FALTAS	ÍNDICE DE FREQUÊNCIA INDIVIDUAL		
			SEG	TER	QUA	QUI	SEX	SAB	DOM	SEG	TER	QUA	QUI	SEX	SAB	DOM	SEG	TER	QUA	QUI	SEX	SAB	DOM	SEG	TER	QUA	QUI	SEX	SAB	DOM	SEG			TER	QUA
			1	2	3	4	5	6	7	8	9	10	11	12	13	14	15	16	17	18	19	20	21	22	23	24	25	26	27	28	29			30	31
1	kaua Ribeiro Herculano	999493710					D						D								D						D						0	100,00%	
2	Yuri Ribeiro Lourenço Herculano	999493710					D						D								D						D						0	100,00%	
3																																	0		
4																																	0		
5																																	0		
6																																	0		
7																																	0		
8																																	0		
9																																	0		
10																																	0		

**Legenda:**  
P - presença  
F - falta  
D - dispensa

**ÍNDICE DE FREQUÊNCIA DA TURMA:** 100,00%

Observações:

Carlos Henrique Rios Rodrigues Aveiro  
Coordenador PESC -Viva Rio



MAR/2021

**PARQUE ESPORTIVO E SOCIAL DO CARAMUJO - VIVA RIO**

Nº	NOME	TELEFONE	PROFESSOR TOMIRES - MUAY THAI - 46 A 59 ANOS - SAB 11H ÀS12H																													FALTAS	ÍNDICE DE FREQUÊNCIA INDIVIDUAL		
			SEG	TER	QUA	QUI	SEX	SAB	DOM	SEG	TER	QUA	QUI	SEX	SAB	DOM	SEG	TER	QUA	QUI	SEX	SAB	DOM	SEG	TER	QUA	QUI	SEX	SAB	DOM	SEG			TER	QUA
			1	2	3	4	5	6	7	8	9	10	11	12	13	14	15	16	17	18	19	P	21	22	23	24	25	26	27	28	29			30	31
1	Adriana Silveira cordeiro	996825288					P						P							F							F						2	50,00%	
2	Cristiane GalDino da Silva	915222255					F						F							F							P						3	25,00%	
3	Luciana dos Santos Araújo	992151578					P						P							P							P						0	100,00%	
4	Rita Maria da Conceição Oliveira	965713368					F						P							F							F						3	25,00%	
5	Ubiracira da Cruz	990208489					P						F							P							P						1	75,00%	
6	Valdilene dos Santos Novais Cunha	998184639					F						P							F							P						2	50,00%	
7	Zélia Maria Gomes	36076789																																0	
8																																		0	
9																																		0	
10																																		0	

**Legenda:**  
P - presença  
F - falta  
D - dispensa

**ÍNDICE DE FREQUÊNCIA DA TURMA:** 54,17%

Observações:

Carlos Henrique Rios Rodrigues Aveiro  
Ccoordenador PESC -Viva Rio



MAR/2021

## PARQUE ESPORTIVO E SOCIAL DO CARAMUJO - VIVA RIO

Nº	NOME	TELEFONE	PROFESSORA SABRINA - CIRCUITO - GINÁSTICA FUNCIONAL - TER 7H ÀS 8H																															FALTAS	ÍNDICE DE FREQUÊNCIA INDIVIDUAL				
			SEG	TER	QUA	QUI	SEX	SAB	DOM	SEG	TER	QUA	QUI	SEX	SAB	DOM	SEG	TER	QUA	QUI	SEX	SAB	DOM	SEG	TER	QUA	QUI	SEX	SAB	DOM	SEG	TER	QUA						
			1	2	3	4	5	6	7	8	9	10	11	12	13	14	15	16	17	18	19	20	21	22	23	24	25	26	27	28	29	30	31						
1	Beatriz Pinho dos Santos	984670758		p						f						P																				d	2	60,00%	
2	Adriana Silveira Cordeiro	996825288		f						f						f																				d	4	20,00%	
3	Franciane Alves Ribeiro	986484334		p						p						p																				d	0	100,00%	
4	Vânia Garcia da Silva	964927436		p						f						f																				d	2	60,00%	
5	Pamela Bastos de Souza	966529279		p						f						f																				d	3	40,00%	
6	Leticia Leal da Silva	989880789		p						p						p																				d	1	80,00%	
7	Vanessa Martins Coelho	976340733		p						p						p																				d	0	100,00%	
8	Ana Maria Boutto Pereira	994593926		p						p						p																				d	0	100,00%	
9	Renata Silva de Lima	997977629		f						f						f																				d	4	20,00%	
10	Daniele Nunes de Azevedo	973679619		p						p						p																				d	0	100,00%	
11																																					0		
12																																						0	
13																																						0	
14																																						0	
15																																						0	

Legenda:

P - presença  
F - falta  
D - dispensa

ÍNDICE DE FREQUÊNCIA DA TURMA:

68,00%

Observações:

Carlos Henrique Rios Rodrigues Aveiro

Ccoordenador PESC -Viva Rio











MAR/2021

## PARQUE ESPORTIVO E SOCIAL DO CARAMUJO - VIVA RIO

Nº	NOME	TELEFONE	PROFESSORA SABRINA - CIRCUITO - GINÁSTICA FUNCIONAL - TER 16H ÀS 17H																													FALTAS	ÍNDICE DE FREQUÊNCIA INDIVIDUAL					
			SEG	TER	QUA	QUI	SEX	SAB	DOM	SEG	TER	QUA	QUI	SEX	SAB	DOM	SEG	TER	QUA	QUI	SEX	SAB	DOM	SEG	TER	QUA	QUI	SEX	SAB	DOM	SEG			TER	QUA			
			1	2	3	4	5	6	7	8	9	10	11	12	13	14	15	16	17	18	19	20	21	22	23	24	25	26	27	28	29			30	31			
1	Denise Ferreira de Souza	986829873		p		d										p																					0	100,00%
2	Eloá dos Santos Julião	974748371		f		d										f																				4	33,33%	
3	Gleice Queli Gomes de Pinho	971010232		f		d										f																				4	33,33%	
4	Grace da Conceição Pereira Costa	27201528		f		d										f																			4	33,33%		
5	Jorge Alexandre Marins de Sá	992845461		p		d										p																				0	100,00%	
6	Manoella Garcia Azevedo	968440360		f		d										f																				4	33,33%	
7	Miriam do Nascimento	976782356		p		d										p																				1	83,33%	
8	Thaianne Rodrigues de Carvalho	974585597		p		d										p																				1	83,33%	
9	Vanyce da Costa Silva	994910217		p		d										p																				0	100,00%	
10	verônica Alves	990650892		p		d										p																				0	100,00%	
11	Anne Karoline Conceição da Glória	991498937		p		d										p																				0	100,00%	
12	Ana Lúcia Conceição da Gloria	973672580		f		d										f																				4	33,33%	
13				f		d										p																				2	66,67%	
14				p		d										f																				1	83,33%	
15																																					0	

**Legenda:**  
 P - presença  
 F - falta  
 D - dispensa

**ÍNDICE DE FREQUÊNCIA DA TURMA:** 70,24%

Observações:		4
	dia 04: tiros na comunidade.	

Carlos Henrique Rios Rodrigues Aveiro  
 Ccoordenador PESC -Viva Rio





MAR/2021

### PARQUE ESPORTIVO E SOCIAL DO CARAMUJO - VIVA RIO

Nº	NOME	TELEFONE	PROFESSORA SABRINA - CIRCUITO - GINÁSTICA FUNCIONAL - TER 17H ÀS 18H																													FALTAS	ÍNDICE DE FREQUÊNCIA INDIVIDUAL		
			SEG	TER	QUA	QUI	SEX	SAB	DOM	SEG	TER	QUA	QUI	SEX	SAB	DOM	SEG	TER	QUA	QUI	SEX	SAB	DOM	SEG	TER	QUA	QUI	SEX	SAB	DOM	SEG			TER	QUA
			1	2	3	4	5	6	7	8	9	10	11	12	13	14	15	16	17	18	19	20	21	22	23	24	25	26	27	28	29			30	31
1	Bruna soares da silva	992868703		p		d										p																d	0	100,00%	
2	grace da Conceição Pereira costa	985428590		f		d										f															d	4	33,33%		
3	Sandra Regina Lopes de Carvalho	988505521		f		d										f														d	4	33,33%			
4	Denise Ferreira de Souza de Oliveira	986829873		f		d										f														d	4	33,33%			
5	Germana Carolina dos Santos Souza	992319187		p		d										p														d	0	100,00%			
6	Viviane Tereza Lopes da Silva	993131680		f		d										f														d	4	33,33%			
7	Laryssa Novato da Silva	990239864		p		d										p														d	1	83,33%			
8	Yuri Ribeiro Lourenço Herculano	999493710		p		d										p														d	1	83,33%			
9	Thalia Rodrigues de Carvalho	997983850		p		d										p														d	0	100,00%			
10	Thaianne Rodrigues de Carvalho	974585597		p		d										p														d	0	100,00%			
11	Vanessa Martins Coelho	976340733		p		d										p														d	0	100,00%			
12	Giovana Rosa dos Santos Freitas	991148055		f		d										f														d	4	33,33%			
13	Renata Gomes da Silva	985445312		f		d										p														d	2	66,67%			
14	Roberto Costa De Souza de Oliveira	973768716		p		d										f														d	1	83,33%			
15																																0			

**Legenda:**  
P - presença  
F - falta  
D - dispensa

**ÍNDICE DE FREQUÊNCIA DA TURMA:** 70,24%

Observações: 4

dia 04: policia subiu

Carlos Henrique Rios Rodrigues Aveiro  
Ccoordenador PESC -Viva Rio



MAR/2021

## PARQUE ESPORTIVO E SOCIAL DO CARAMUJO - VIVA RIO

Nº	NOME	TELEFONE	PROFESSORA SABRINA - CIRCUITO - GINÁSTICA FUNCIONAL - QUI 7H ÀS 8H																													FALTAS	ÍNDICE DE FREQUÊNCIA INDIVIDUAL		
			SEG	TER	QUA	QUI	SEX	SAB	DOM	SEG	TER	QUA	QUI	SEX	SAB	DOM	SEG	TER	QUA	QUI	SEX	SAB	DOM	SEG	TER	QUA	QUI	SEX	SAB	DOM	SEG			TER	QUA
			1	2	3	4	5	6	7	8	9	10	11	12	13	14	15	16	17	18	19	20	21	22	23	24	25	26	27	28	29			30	31
1	Beatriz Pinho dos Santos	996731845				p						f						p							f								2	50,00%	
2	Adriana Silveira Cordeiro	996825288				f						f						f							f								4	0,00%	
3	Franciane Alves Ribeiro	986484334				p						p						p							P								0	100,00%	
4	Vânia Garcia da silva	964927436				f						p						p							f								2	50,00%	
5	Pamela Bastos de Souza	966529279				f						f						f							f								4	0,00%	
6	Manoella Garcia Azevedo	968440360				p						p						f							P								1	75,00%	
7	Leticia Leal da Silva	989880789				p						f						p							F								2	50,00%	
8	Ana Maria Boutto Pereira	994593926				f						p						f							p								2	50,00%	
9	Vanessa Martins Coelho	976340733				p						p						p							f								1	75,00%	
10	Daniele Nunes de Azevedo	973679619				f						F						p							p								2	50,00%	
11																																	0		
12																																		0	
13																																		0	
14																																		0	
15																																		0	

**Legenda:**  
 P - presença  
 F - falta  
 D - dispensa

**ÍNDICE DE FREQUÊNCIA DA TURMA:** 50,00%

Observações:

Carlos Henrique Rios Rodrigues Aveiro  
 Ccoordenador PESC -Viva Rio



MAR/2021

## PARQUE ESPORTIVO E SOCIAL DO CARAMUJO - VIVA RIO

Nº	NOME	TELEFONE	PROFESSORA SABRINA - CIRCUITO - GINÁSTICA FUNCIONAL - QUI 8H ÀS 9H																													FALTAS	ÍNDICE DE FREQUÊNCIA INDIVIDUAL		
			SEG	TER	QUA	QUI	SEX	SAB	DOM	SEG	TER	QUA	QUI	SEX	SAB	DOM	SEG	TER	QUA	QUI	SEX	SAB	DOM	SEG	TER	QUA	QUI	SEX	SAB	DOM	SEG			TER	QUA
			1	2	3	4	5	6	7	8	9	10	11	12	13	14	15	16	17	18	19	20	21	22	23	24	25	26	27	28	29			30	31
1	Myrian Elisabeth Siqueira Costa	989880789				f						f						f							f							4	0,00%		
2	Alberto Gomes Pereira nelas	973717312				p						p						p						p							0	100,00%			
3	clivilen Boutto Pereira	993567084				p						f						f						p							2	50,00%			
4	Neide Alves do Espírito Santos	993001513				p						p						d						d							0	100,00%			
5	Patricia Fernandes Pinho	991350953				f						f						f						f							4	0,00%			
6	Iarissa Lima dos Santos	986445693				f						p						f						f							3	25,00%			
7	kelly lima Gomes da silva	974985095				f						p						f						f							3	25,00%			
8	Sônia Lúcia Boutto Pereira	993054099				p						f						p						p							1	75,00%			
9	Alessandra Nunes de Almeida	987425509				f						p						p						p							1	75,00%			
10	Larissa Alves Barreto	968518089				p						p						p						p							0	100,00%			
11	Marcia Regina Rodrigues do Nascimento	973516484				p						f						p						p							1	75,00%			
12	Luciana Lima da Silva	988182870				p						p						f						f							2	50,00%			
13	Ana Cristina Alves Pacheco	987266112				p						f						p						f							2	50,00%			
14	Renata Gomes da Silva	985445312				f						f						f						f							4	0,00%			
15																															0				

**Legenda:**  
P - presença  
F - falta  
D - dispensa

**ÍNDICE DE FREQUÊNCIA DA TURMA:** 51,79%

Observações:	

Carlos Henrique Rios Rodrigues Aveiro  
Ccoordenador PESC -Viva Rio



MAR/2021

### PARQUE ESPORTIVO E SOCIAL DO CARAMUJO - VIVA RIO

Nº	NOME	TELEFONE	PROFESSORA SABRINA - CIRCUITO - GINÁSTICA FUNCIONAL - QUI 9H ÀS 10H																															FALTAS	ÍNDICE DE FREQUÊNCIA INDIVIDUAL			
			SEG	TER	QUA	QUI	SEX	SAB	DOM	SEG	TER	QUA	QUI	SEX	SAB	DOM	SEG	TER	QUA	QUI	SEX	SAB	DOM	SEG	TER	QUA	QUI	SEX	SAB	DOM	SEG	TER	QUA					
			1	2	3	4	5	6	7	8	9	10	11	12	13	14	15	16	17	18	19	20	21	22	23	24	25	26	27	28	29	30	31					
1	Iecy caldas costa	989135923				p																														0	100,00%	
2	Renata Gomes da Silva	985445312				f																														3	25,00%	
3	Edinea da silva	987700400				f																														4	0,00%	
4	Fabiane Silva dos Santos	981357739				p																														0	100,00%	
5	Elizabeth Garcia	993637396				p																														0	100,00%	
6																																				0		
7																																					0	
8																																					0	
9																																					0	
10																																					0	
11																																					0	
12																																					0	
13																																					0	
14																																					0	
15																																					0	

**Legenda:**  
P - presença  
F - falta  
D - dispensa

**ÍNDICE DE FREQUÊNCIA DA TURMA:** 65,00%

Observações:

---



---



---

Carlos Henrique Rios Rodrigues Aveiro  
Ccoordenador PESC -Viva Rio



MAR/2021

## PARQUE ESPORTIVO E SOCIAL DO CARAMUJO - VIVA RIO

Nº	NOME	TELEFONE	PROFESSORA SABRINA - CIRCUITO - GINÁSTICA FUNCIONAL - QUI 10H ÀS 11H - IDOSO																														FALTAS	ÍNDICE DE FREQUÊNCIA INDIVIDUAL				
			SEG	TER	QUA	QUI	SEX	SAB	DOM	SEG	TER	QUA	QUI	SEX	SAB	DOM	SEG	TER	QUA	QUI	SEX	SAB	DOM	SEG	TER	QUA	QUI	SEX	SAB	DOM	SEG	TER			QUA			
			1	2	3	4	5	6	7	8	9	10	11	12	13	14	15	16	17	18	19	20	21	22	23	24	25	26	27	28	29	30			31			
1	Ana Lea Garcia	976845484				p													p																	1	75,00%	
2	Leandra Rosa dos Santos	991148055				p													f																	1	75,00%	
3	Lucília da silva Souza	966988974				p													f																	2	50,00%	
4	marilza belmiro da silva Conceição	991662367				f													p																	3	25,00%	
5																																				0		
6																																					0	
7																																					0	
8																																					0	
9																																					0	
10																																					0	
11																																					0	
12																																					0	
13																																					0	
14																																					0	
15																																					0	

**Legenda:**  
 P - presença  
 F - falta  
 D - dispensa

**ÍNDICE DE FREQUÊNCIA DA TURMA:** 56,25%

Observações:

---



---



---

Carlos Henrique Rios Rodrigues Aveiro  
 Ccoordenador PESC -Viva Rio



MAR/2021

### PARQUE ESPORTIVO E SOCIAL DO CARAMUJO - VIVA RIO

Nº	NOME	TELEFONE	PROFESSORA SABRINA - CIRCUITO - GINÁSTICA FUNCIONAL - QUI 15H ÀS 16H - IDOSO																													FALTAS	ÍNDICE DE FREQUÊNCIA INDIVIDUAL			
			SEG	TER	QUA	QUI	SEX	SAB	DOM	SEG	TER	QUA	QUI	SEX	SAB	DOM	SEG	TER	QUA	QUI	SEX	SAB	DOM	SEG	TER	QUA	QUI	SEX	SAB	DOM	SEG			TER	QUA	
			1	2	3	4	5	6	7	8	9	10	11	12	13	14	15	16	17	18	19	20	21	22	23	24	25	26	27	28	29			30	31	
1	Elias Fernandes dos Santos	975502050				p													f																2	50,00%
2	Vera Lúcia Tereza da Glória	974441290				f													f																3	25,00%
3																																			0	
4																																			0	
5																																			0	
6																																			0	
7																																			0	
8																																			0	
9																																			0	
10																																			0	
11																																			0	
12																																			0	
13																																			0	
14																																			0	
15																																			0	

**Legenda:**  
 P - presença  
 F - falta  
 D - dispensa

**ÍNDICE DE FREQUÊNCIA DA TURMA:** 37,50%

Observações:

Carlos Henrique Rios Rodrigues Aveiro  
 Ccoordenador PESC -Viva Rio



MAR/2021

### PARQUE ESPORTIVO E SOCIAL DO CARAMUJO - VIVA RIO

Nº	NOME	TELEFONE	PROFESSORA SABRINA - CIRCUITO - GINÁSTICA FUNCIONAL - QUI 16H ÀS 17H																															FALTAS	ÍNDICE DE FREQUÊNCIA INDIVIDUAL
			SEG	TER	QUA	QUI	SEX	SAB	DOM	SEG	TER	QUA	QUI	SEX	SAB	DOM	SEG	TER	QUA	QUI	SEX	SAB	DOM	SEG	TER	QUA	QUI	SEX	SAB	DOM	SEG	TER	QUA		
			1	2	3	4	5	6	7	8	9	10	11	12	13	14	15	16	17	18	19	20	21	22	23	24	25	26	27	28	29	30	31		
1	Denise Ferreira de Souza	986829873				d						f						p							f						d	2	60,00%		
2	Elloá dos Santos Julião	974748371				d						f						f							f						d	3	40,00%		
3	Gleice Queli Gomes de Pinho	971010232				d						f						f							f						d	3	40,00%		
4	Grace da Conceição Pereira Costa	27201528				d						f						f							f						d	3	40,00%		
5	Jorge Alexandre Marins de Sá	992845461				d						f						f							f						d	3	40,00%		
6	Manoella Garcia Azevedo	968440360				d						p						f							f						d	2	60,00%		
7	Miriam do Nascimento	976782356				d						f						f							f						d	3	40,00%		
8	Thaianne Rodrigues de Carvalho	974585597				d						f						f							f						d	3	40,00%		
9	Vanyce da Costa Silva	994910217				d						p						p							f						d	1	80,00%		
10	verônica Alves	990650892				d						p						p							p						d	0	100,00%		
11	Anne Karoline Conceição da Glória	991498937				d						p						p							f						d	1	80,00%		
12	Ana Lúcia Conceição da Gloria	973672580				d						f						f							f						d	3	40,00%		
13																																0			
14																																	0		
15																																	0		

**Legenda:**  
 P - presença  
 F - falta  
 D - dispensa

**ÍNDICE DE FREQUÊNCIA DA TURMA:** 55,00%

Observações:

Carlos Henrique Rios Rodrigues Aveiro  
 Ccoordenador PESC -Viva Rio



MAR/2021

## PARQUE ESPORTIVO E SOCIAL DO CARAMUJO - VIVA RIO

Nº	NOME	TELEFONE	PROFESSORA SABRINA - CIRCUITO - GINÁSTICA FUNCIONAL - QUI 17H ÀS 18H																															FALTAS	ÍNDICE DE FREQUÊNCIA INDIVIDUAL
			SEG	TER	QUA	QUI	SEX	SAB	DOM	SEG	TER	QUA	QUI	SEX	SAB	DOM	SEG	TER	QUA	QUI	SEX	SAB	DOM	SEG	TER	QUA	QUI	SEX	SAB	DOM	SEG	TER	QUA		
			1	2	3	4	5	6	7	8	9	10	11	12	13	14	15	16	17	18	19	20	21	22	23	24	25	26	27	28	29	30	31		
1	Bruna soares da silva	992868703				d						f						p							f						d		2	60,00%	
2	Giovana Rosa dos Santos Freitas	991148055				d						f						f							f						d		3	40,00%	
3	grace da Conceição Pereira costa	985428590				d						f						f							f						d		3	40,00%	
4	Sandra Regina Lopes de Carvalho	988505521				d						f						f							f						d		3	40,00%	
5	Denise Ferreira de Souza de Oliveir	986829873				d						f						f							f						d		3	40,00%	
6	Germana Carolina dos Santos Souza	992319187				d						p						f							f						d		2	60,00%	
7	Viviane Tereza Lopes da Silva	993131680				d						f						f							f						d		3	40,00%	
8	Laryssa Novato da Silva	990239864				d						f						f							f						d		3	40,00%	
9	Yuri Ribeiro Lourenço Herculano	999493710				d						p						p							f						d		1	80,00%	
10	Thalia Rodrigues de Carvalho	997983850				d						p						p							p						d		0	100,00%	
11	Thaianne Rodrigues de Carvalho	974585597				d						p						p							f						d		1	80,00%	
12	Renata Gomes da Silva	985445312				d						f						f							f						d		3	40,00%	
13	Roberto Costa De Souza de Oliveira	973768716				d						p						p							p						d		0	100,00%	
14																																	0		
15																																		0	

**Legenda:**  
P - presença  
F - falta  
D - dispensa

**ÍNDICE DE FREQUÊNCIA DA TURMA:** 58,46%

Observações:

Carlos Henrique Rios Rodrigues Aveiro  
Ccoordenador PESC -Viva Rio





MAR/2021

**PARQUE ESPORTIVO E SOCIAL DO CARAMUJO - VIVA RIO**

Nº	NOME	RESPONSÁVEL	TELEFONE	PROFESSORA RAFAELLA - SKATE - 7 A 11 ANOS - TER/QUI/SEX 8H ÀS 9H																												FALTAS	ÍNDICE DE FREQUÊNCIA INDIVIDUAL			
				SEG	TER	QUA	QUI	SEX	SAB	DOM	SEG	TER	QUA	QUI	SEX	SAB	DOM	SEG	TER	QUA	QUI	SEX	SAB	DOM	SEG	TER	QUA	QUI	SEX	SAB	DOM			SEG	TER	QUA
				1	2	3	4	5	6	7	8	9	10	11	12	13	14	15	16	17	18	19	20	21	22	23	24	25	26	27	28			29	30	31
1	Isabel Pinho Siqueira	Flávia Pinho dos Santos	992493018	p			f	p								p		p	f					p		p	d					d		3	76,92%	
2	Esther Pinho Moreno	Beatriz Pinho dos Santos	996731845	p			f	p								f		f	p					f		p	d					d		6	53,85%	
3	Samuel Godencio Machado	Rosany de Souza Godencio	964942990	f			f	p								p		p	p					p		f	d					d		5	61,54%	
4	Felipe Godencio Machado	Rosany de Souza Godencio	964942990	p			f	p								f		f	p					p		f	d					d		5	61,54%	
5	kaiky de Almeida Rodrigues	alessandra Nunes de Almeida	987425509	f			p	f								p		p	p					f		p	d					d		5	61,54%	
6	Melissa da Silva Braga	wanderlea Lima da Silva	974340687	p			f	f								p		f	f					f		f	d					d		8	38,46%	
7	Theo da Costa Rodrigues	Vanice da Costa Silva	994910217	f			p	f								p		f	p					f		p	p					d		6	53,85%	
8	Pedro Jorge da Costa Rodrigues	Vanice da Costa Silva	994910217	f			p	f								p		p	f					p		f	d					d		6	53,85%	
9	Carlos Augusto Alves Nogueira	Elizabeth Alves Nogueira	000000000	p			p	f								f		p	f					f		p	d					d		6	53,85%	

**Legenda:**  
 P - presença  
 F - falta  
 D - dispensa

**ÍNDICE DE FREQUÊNCIA DA TURMA:** 63,08%

Observações:

Carlos Henrique Rios Rodrigues Aveiro  
 Coordenador PESC -Viva Rio







MAR/2021

## PARQUE ESPORTIVO E SOCIAL DO CARAMUJO - VIVA RIO

Nº	NOME	RESPONSÁVEL	TELEFONE	PROFESSORA RAFAELLA - SKATE - 12 A 15 ANOS - TER/QUI/SEX 11H ÀS 12H																												FALTAS	ÍNDICE DE FREQUÊNCIA INDIVIDUAL			
				SEG	TER	QUA	QUI	SEX	SAB	DOM	SEG	TER	QUA	QUI	SEX	SAB	DOM	SEG	TER	QUA	QUI	SEX	SAB	DOM	SEG	TER	QUA	QUI	SEX	SAB	DOM			SEG	TER	QUA
				1	2	3	4	5	6	7	8	9	10	11	12	13	14	15	16	17	18	19	20	21	22	23	24	25	26	27	28			29	30	31
1	Rafaelle weitzel Deodato	Mariza Deodato Oliveira	987425509		p		f	p							p		f	p																	4	69,23%
2	Lucio Flavio Fagundes Lacerda	Lucio Mauro Coutinho Lacerda	976113022		p		p	f							p		p	p																	3	76,92%
3	Maria Eduarda Boutto	Sônia Lúcia Boutto Pereira	988635639		f		p	p							p		f	p																	5	61,54%
4	Felipe de Salles Monteiro	Dulcinea de Salles	999826775		p		p	f							p		f	p																	4	69,23%
5																																			0	

**Legenda:**  
 P - presença  
 F - falta  
 D - dispensa

**ÍNDICE DE FREQUÊNCIA DA TURMA:** 69,23%

Observações:	

Carlos Henrique Rios Rodrigues Aveiro  
 Ccoordenador PESC -Viva Rio

A PR



MAR/2021

## PARQUE ESPORTIVO E SOCIAL DO CARAMUJO - VIVA RIO

Nº	NOME	TELEFONE	PROFESSORA JUSSARA - CIRCUITO - RITIMOS - SEG 8H ÀS 9H																															FALTAS	ÍNDICE DE FREQUÊNCIA INDIVIDUAL				
			SEG	TER	QUA	QUI	SEX	SAB	DOM	SEG	TER	QUA	QUI	SEX	SAB	DOM	SEG	TER	QUA	QUI	SEX	SAB	DOM	SEG	TER	QUA	QUI	SEX	SAB	DOM	SEG	TER	QUA						
			1	2	3	4	5	6	7	8	9	10	11	12	13	14	15	16	17	18	19	20	21	22	23	24	25	26	27	28	29	30	31						
1	Myrian Elisabeth Siqueira Costa	989880789	F																																	3	40,00%		
2	Tatiane Moreira da Silva	994499414	P																																	0	100,00%		
3	Marcia Valeria Boutto Pereira	964969967	P																																	1	80,00%		
4	Rita Maria da Conceição Oliveira	965713361	P																																	1	80,00%		
5	Palloma Julião Sardinha	966473903	F																																	3	40,00%		
6	Alberto Gomes Pereira nelas	973717312	P																																	0	100,00%		
7	Jennifer Boutto Xavier	988635639	F																																	2	60,00%		
8	Natercia Souza dos santos	998500840	P																																	2	60,00%		
9	Sônia Lúcia Boutto Pereira	993054099	P																																	0	100,00%		
10	Ana Maria Boutto Pereira	994593926	F																																	2	60,00%		
11	Rozane da Silva Santos Pereira	991444686	F																																	2	60,00%		
12	Elizangela Souza da Silva	967346124	P																																		0	100,00%	
13	Iarissa Lima dos Santos	986445693	F																																	2	60,00%		
14	kelly lima Gomes da silva	974985095	P																																	0	100,00%		
15	Vânia Garcia da Silva	964927436	F																																	2	60,00%		
16	Ubiracira da Cruz	990208489	P																																		0	100,00%	
17	Alessandra Nunes de Almeida	987425509	F																																		2	60,00%	
18	Adilza dos santos Ribeiro	992314207	P																																		1	80,00%	
19	Daniele Nunes de Azevedo	973679619	P																																		1	80,00%	
20	Flavia Teixeira da Silva de Souza	985755567	P																																		1	80,00%	
21	Manoella Garcia Azevedo	968440360	F																																		2	60,00%	
22	Luciana Lima da Silva	988182870	F																																		1	80,00%	
23	Ana Cristina Alves Pacheco	987266112	P																																		0	100,00%	
24	Renata Gomes da Silva	985445312	F																																		3	40,00%	
25																																							

**Legenda:**

P - presença  
F - falta  
D - dispensa

**ÍNDICE DE FREQUÊNCIA DA TURMA:**

75,00%

**Observações:**

FALTA DA PROF DIA 8

Favor incluir nesta turma: Larissa Alves Barreto, Michelle M Pinheiro, Karina Porto

Incluir: Leticia Oliveira Rosa

As alunas: Kelly, Larissa Lima e Jeniffer estão inscritas no Muay Thay no mesmo horário.

---

 Carlos Henrique Rios Rodrigues Aveiro

Ccoordenador PESC -Viva Rio



MAR/2021

## PARQUE ESPORTIVO E SOCIAL DO CARAMUJO - VIVA RIO

Nº	NOME	TELEFONE	PROFESSORA JUSSARA - TURMA CIRCUITO - FUNCIONAL FITNESS - SEG 9H ÀS 10H																													FALTAS	ÍNDICE DE FREQUÊNCIA INDIVIDUAL		
			SEG	TER	QUA	QUI	SEX	SAB	DOM	SEG	TER	QUA	QUI	SEX	SAB	DOM	SEG	TER	QUA	QUI	SEX	SAB	DOM	SEG	TER	QUA	QUI	SEX	SAB	DOM	SEG			TER	QUA
			1	2	3	4	5	6	7	8	9	10	11	12	13	14	15	16	17	18	19	20	21	22	23	24	25	26	27	28	29			30	31
1	Tatiane Moreira da Silva	994499414	P						D						P																		0	100,00%	
2	Palloma Julião Sardinha	966473903	F						D						P																		2	60,00%	
3	Rozane da Silva Santos Pereira	991444686	F						D						F																		3	40,00%	
4	Elizangela Souza da Silva	967346124	P						D						P																		1	80,00%	
5	Ubiracira da Cruz	990208489	F						D						F																		2	60,00%	
6	Jennifer Boutto Xavier	988635639	P						D						P																		1	80,00%	
7	Patrícia Fernandes Pinheiro	991350953	F						D						F																		2	60,00%	
8	Rita Maria da Conceição Oliveira	965713361	P						D						P																		0	100,00%	
9	Sônia Lúcia Boutto Pereira	993054099	P						D						F																		1	80,00%	
10	Alessandra Nunes de Almeida	987425509	F						D						P																		2	60,00%	
11	Larissa Alves Barreto	968518089	P						D						P																		1	80,00%	
12	Karina Porto de Carvalho da Silva	991729983	P						D						F																		1	80,00%	
13	Luciana Lima da Silva	988182870	F						D						P																			2	60,00%
14	Douglas Souza dos Santos	999113811	P						D						F																			1	80,00%
15	Michelle Machado Pinheiro Teixeira Passos	994142909	F						D						F																			2	60,00%

**Legenda:**  
P - presença  
F - falta  
D - dispensa

**ÍNDICE DE FREQUÊNCIA DA TURMA:** 72,00%

Observações:	FALTA DA PROF DIA 08
	Favor incluir nesta lista: Adilza Ribeiro, Manoella Garcia, Albeto Gomes

Carlos Henrique Rios Rodrigues Aveiro  
Ccoordenador PESC -Viva Rio





MAR/2021

### PARQUE ESPORTIVO E SOCIAL DO CARAMUJO - VIVA RIO

Nº	NOME	TELEFONE	PROFESSORA JUSSARA - TURMA CIRCUITO - FUNCIONAL FITNESS - SEG 11H ÀS 12H																													FALTAS	ÍNDICE DE FREQUÊNCIA INDIVIDUAL		
			SEG	TER	QUA	QUI	SEX	SAB	DOM	SEG	TER	QUA	QUI	SEX	SAB	DOM	SEG	TER	QUA	QUI	SEX	SAB	DOM	SEG	TER	QUA	QUI	SEX	SAB	DOM	SEG			TER	QUA
			1	2	3	4	5	6	7	8	9	10	11	12	13	14	15	16	17	18	19	20	21	22	23	24	25	26	27	28	29			30	31
1	TURMA FECHADA																																0		
2																																	0		
3																																	0		
4																																	0		
5																																	0		
6																																	0		
7																																	0		
8																																	0		
9																																	0		
10																																	0		
11																																	0		
12																																	0		
13																																	0		
14																																	0		
15																																	0		

**Legenda:**  
P - presença  
F - falta  
D - dispensa

ÍNDICE DE FREQUÊNCIA DA TURMA:

Observações:

Carlos Henrique Rios Rodrigues Aveiro  
Ccoordenador PESC -Viva Rio



heiro,



MAR/2021

### PARQUE ESPORTIVO E SOCIAL DO CARAMUJO - VIVA RIO

Nº	NOME	TELEFONE	PROFESSORA JUSSARA - CIRCUITO - RITIMOS - SEX 8H ÀS 9H																													FALTAS	ÍNDICE DE FREQUÊNCIA INDIVIDUAL				
			SEG	TER	QUA	QUI	SEX	SAB	DOM	SEG	TER	QUA	QUI	SEX	SAB	DOM	SEG	TER	QUA	QUI	SEX	SAB	DOM	SEG	TER	QUA	QUI	SEX	SAB	DOM	SEG			TER	QUA		
			1	2	3	4	5	6	7	8	9	10	11	12	13	14	15	16	17	18	19	20	21	22	23	24	25	26	27	28	29			30	31		
1	Myrian Elisabeth Siqueira Costa	989880789					P													F																2	50,00%
2	Tatiane Moreira da Silva	994499414					F													F																2	50,00%
3	Marcia Valeria Boutto Pereira	964969967					P													P																1	75,00%
4	Rita Maria da Conceição Oliveira	965713361					F													P																1	75,00%
5	Alberto Gomes Pereira nelas	973717312					P													P																1	75,00%
6	Jennifer Boutto Xavier	988635639					F													F																2	50,00%
7	Bruna soares da silva	992868703					P													F																2	50,00%
8	Ana Cristina Alves Pacheco	987266112					F													P																1	75,00%
9	Beatriz Pinho dos Santos	984670758					P													F																2	50,00%
10	Adriana Silveira Cordeiro	996825288					F													P																1	75,00%
11	Rozane da Silva Santos Pereira	991444686					F													F																2	50,00%
12	Elizangela Souza da Silva	967346124					P													F																1	75,00%
13	Renata Gomes da Silva	985445312					P													F																2	50,00%
14	larissa Lima dos Santos	986445693					F													P																1	75,00%
15	kelly lima Gomes da silva	974985095					P													F																1	75,00%
16	Vânia Garcia da Silva	964927436					F													P																2	50,00%
17	Ubiracira da Cruz	990208489					P													F																1	75,00%
18	Karina Porto de Carvalho da Silva	991729983					P													P																1	75,00%
19	Marcia Regina Rodrigues do Nascimento	973516484					P													F																2	50,00%
20	Adilza dos santos Ribeiro	992314207					F													F																2	50,00%
21	Daniele Nunes de Azevedo	973679619					P													P																0	100,00%
22	Michelle Machado Pinheiro Teixeira	994142909					F													P																2	50,00%
23	Ana Maria Boutto Pereira	994593926					P													F																2	50,00%
24																																				0	
25																																				0	

**Legenda:**  
P - presença  
F - falta  
D - dispensa

**ÍNDICE DE FREQUÊNCIA DA TURMA:** 62,50%

Observações: Favor incluir nesta turma: Flavia Tulcura da Silva Souza, Michelle M Pinheiro, Manoella Garcia, Larissa Alves Barreto, Marcia Barcellos, Sonia Boutto

Carlos Henrique Rios Rodrigues Aveiro  
Coordenador PESC -Viva Rio



MAR/2021

## PARQUE ESPORTIVO E SOCIAL DO CARAMUJO - VIVA RIO

Nº	NOME	TELEFONE	PROFESSORA JUSSARA - TURMA CIRCUITO - FUNCIONAL FITNESS - SEX 9H ÀS 10H																													FALTAS	ÍNDICE DE FREQUÊNCIA INDIVIDUAL		
			SEG	TER	QUA	QUI	SEX	SAB	DOM	SEG	TER	QUA	QUI	SEX	SAB	DOM	SEG	TER	QUA	QUI	SEX	SAB	DOM	SEG	TER	QUA	QUI	SEX	SAB	DOM	SEG			TER	QUA
			1	2	3	4	5	6	7	8	9	10	11	12	13	14	15	16	17	18	19	20	21	22	23	24	25	26	27	28	29			30	31
1	Tatiane Moreira da Silva	994499414				P						F							P								D						1	75,00%	
2	Douglas Souza dos Santos	999113811				P						P							P								D						0	100,00%	
3	Rozane da Silva Santos Pereira	991444686				F						F							F							D						3	25,00%		
4	Elizangela Souza da Silva	967346124				P						P							P							D						0	100,00%		
5	clívilen Boutto Pereira	968440360				F						F							F							D						3	25,00%		
6	Ubiracira da Cruz	990208489				P						F							F							D						2	50,00%		
7	Jennifer Boutto Xavier	988635639				F						F							F							D						3	25,00%		
8	Patrícia Fernandes Pinheiro	991350953				F						P							F							D						2	50,00%		
9	kelly lima Gomes da silva	974985095				F						F							P							D						2	50,00%		
10	Iarissa Lima dos Santos	986445693				P						P							F							D						1	75,00%		
11	Rita Maria da Conceição Oliveira	965713361				P						F							P							D						1	75,00%		
12	Sônia Lúcia Boutto Pereira	993054099				P						P							P							D						0	100,00%		
13	Alessandra Nunes de Almeida	987425509				F						F							F							D						3	25,00%		
14	Michelle Machado Pinheiro Teixeira Pass	994142909				P						F							P							D						1	75,00%		
15																																	0		

**Legenda:**  
P - presença  
F - falta  
D - dispensa

**ÍNDICE DE FREQUÊNCIA DA TURMA:** 60,71%

Observações:

Carlos Henrique Rios Rodrigues Aveiro  
Coordenador PESC -Viva Rio





MAR/2021

### PARQUE ESPORTIVO E SOCIAL DO CARAMUJO - VIVA RIO

Nº	NOME	TELEFONE	PROFESSORA JUSSARA - TURMA CIRCUITO - FUNCIONAL FITNESS - SEX 11H ÀS 12H																													FALTAS	ÍNDICE DE FREQUÊNCIA INDIVIDUAL		
			SEG	TER	QUA	QUI	SEX	SAB	DOM	SEG	TER	QUA	QUI	SEX	SAB	DOM	SEG	TER	QUA	QUI	SEX	SAB	DOM	SEG	TER	QUA	QUI	SEX	SAB	DOM	SEG			TER	QUA
			1	2	3	4	5	6	7	8	9	10	11	12	13	14	15	16	17	18	19	20	21	22	23	24	25	26	27	28	29			30	31
1	TURMA FECHADA																																0		
2																																	0		
3																																	0		
4																																	0		
5																																	0		
6																																	0		
7																																	0		
8																																	0		
9																																	0		
10																																	0		
11																																	0		
12																																	0		
13																																	0		
14																																	0		
15																																	0		

**Legenda:**  
P - presença  
F - falta  
D - dispensa

ÍNDICE DE FREQUÊNCIA DA TURMA:

Observações:

Carlos Henrique Rios Rodrigues Aveiro  
Ccoordenador PESC -Viva Rio



MAR/2021

PARQUE ESPORTIVO E SOCIAL DO CARAMUJO - VIVA RIO

Nº	NOME	RESPONSÁVEL	TELEFONE	PROFESSORA IRACEMA - ATLETISMO - 7 A 11 ANOS - TER/QUI/SAB 8H ÀS 9H																												FALTAS	ÍNDICE DE FREQUÊNCIA INDIVIDUAL
				SEG	TER	QUA	QUI	SEX	SAB	DOM	SEG	TER	QUA	QUI	SEX	SAB	DOM	SEG	TER	QUA	QUI	SEX	SAB	DOM	SEG	TER	QUA	QUI	SEX	SAB	DOM		
1	Ana Júlia Boutto da Silva	Sônia Lúcia Boutto Pereira	993054099	P	P	D	D	F	P	P	P	P	P	P	P	P	P	P	P	P	P	P	P	P	P	P	P	P	P	P	1	93,75%	
2	David Alves de Carvalho	Yusad Alves da Cruz zunica		F	F	P	D	P	P	F	P	P	F	F	P	F	F	P	F	F	F	F	F	F	P	D	P		7	56,25%			
3	Esther Pinho Moreno	Beatriz Pinho dos Santos	996731845	P	P	D	D	F	P	P	P	P	F	P	P	P	P	P	P	P	P	P	P	P	D	P		2	87,50%				
4	Fábio Henrique dos Santos	Jaqueline dos Santos	26279374	F	P	P	D	P	P	P	P	P	P	P	P	P	P	P	P	P	P	P	P	D	F		2	87,50%					
p	José Roberto de Oliveira Barreto	Grazielle de Oliveira Izidio	991256078	P	P	P	D	P	P	P	P	P	F	P	P	P	P	P	P	P	P	P	P	D	P		1	93,75%					
6	Lorena Boutto Vieira de Souza	Ana Maria Boutto (avó )	991997589	P	F	F	D	P	F	P	F	F	P	P	F	P	P	F	P	P	F	P	F	D	F		8	50,00%					
7	Marina Garcia Ribeiro	Manoella J. Azevedo	968440360	F	P	D	D	F	P	P	P	P	F	P	P	P	P	P	P	P	P	P	D	P		3	81,25%						
8	Lavinia Eduarda Silva de Lima dos Passos	Renata Silva Lima	996216016	P	P	F	D	F	P	P	P	P	F	P	P	F	P	P	P	P	P	P	F	D	F		5	68,75%					
9	yasmim de Azevedo Farias da Silva	Daniele Nunes de Azevedo	973679619	P	P	P	D	P	P	F	P	P	F	P	P	F	P	P	P	F	P	P	D	P		3	81,25%						
10	Mauro Mauricio Vieira de Jesus	Lucimar Aparecida Jesus do Nascimento	967832771	F	P	P	D	F	P	P	P	P	F	F	F	F	P	P	P	P	P	P	D	F		5	68,75%						
11	Ingrid de Azevedo Farias da Silva	Daniele Nunes de Azevedo	973679619	F	P	P	D	P	P	P	P	P	P	P	P	P	P	P	P	P	P	P	D	P		1	93,75%						
12	Lavinia Leona Lima Siqueira	Luciana Lima da Silva	988182870	F	P	F	D	F	P	P	P	F	P	P	F	F	P	F	F	P	F	D	F		8	50,00%							
13	Manuela Bastos da Cruz	Panela Bastos de Souza	968083789	P	F	F	D	P	F	P	P	P	F	F	P	P	F	P	P	F	P	D	P		6	62,50%							
14	Thaissa Correa Lopes	Natalia Correa Monteiro	966121794	P	P	P	D	P	P	P	P	F	F	F	F	F	F	F	F	F	F	D	P		6	62,50%							
15	Mikael Correa Caetano	Natalia Correa Monteiro	966121794	F	F	P	D	P	F	F	F	F	P	P	P	P	P	P	P	F	P	D	F		7	56,25%							
16	Maite da silva Braga	wanderleia Lima da Silva	974340687	F	P	D	D	F	P	P	P	P	P	F	P	P	P	P	P	P	F	D	P		4	75,00%							
17	Melissa da Silva Braga	wanderlea Lima da Silva	974340687	F	P	D	D	P	F	P	P	P	P	P	P	P	F	F	F	P	D	F		5	68,75%								
18	Matheus Lima da Silva	wanderlea Lima da Silva	974340687	P	P	D	D	F	P	F	P	P	P	F	P	P	F	P	P	F	F	D	P		5	68,75%							
19	Mikael Correa Caetano	Natalia Correa Monteiro	966121794	P	P	D	D	P	F	P	P	P	F	P	P	F	P	P	P	F	F	D	F		5	68,75%							
20	Lavinia Eduarda Silva de Lima dos passos	Renata Silva de Lima	997977629	P	F	D	D	P	P	F	F	P	P	F	P	F	P	P	P	P	P	D	P		5	68,75%							
21	Luan Oliveira Amorim	Bruna Leite de Oliveira	998291755	F	P	D	D	P	F	P	P	P	F	P	P	P	P	P	F	P	D	P		4	75,00%								
22	Theo da Costa Rodrigues	Vanice da Costa Silva	994910217	P	P	D	D	F	P	P	F	P	F	P	P	P	P	P	P	P	D	F		4	75,00%								
23	Nicolas Heitor Correa de Oliveira	Jessica Correa de Souza	967022311	P	P	P	D	P	F	F	P	P	P	F	F	F	F	F	F	F	D	P											
24	Arthur Correa de Oliveira	Jessica Correa de Souza	967022311	F	P	F	D	P	F	P	F	F	P	F	P	F	F	F	F	F	F	D	F										
25	Pedro Jorge da Costa Rodrigues	Vanice da Costa Silva	994910217	P	P	P	D	F	P	F	P	P	P	F	F	P	P	P	P	F	D	P		4	75,00%								

**Legenda:**  
P - presença  
F - falta  
D - dispensa

ÍNDICE DE FREQUÊNCIA DA TURMA: 72,79%

Observações:  
Acrescentar Ana Clara da Silva Barros

Carlos Henrique Rios Rodrigues Aveiro  
Coordenador PESC - Viva Rio



MAR/2021

## PARQUE ESPORTIVO E SOCIAL DO CARAMUJO - VIVA RIO

Nº	NOME	RESPONSÁVEL	TELEFONE	PROFESSORA IRACEMA - ATLETISMO - 12 A 15 ANOS - TER/QUI/SAB 8H ÀS 9H																												FALTAS	ÍNDICE DE FREQUÊNCIA INDIVIDUAL			
				SEG	TER	QUA	QUI	SEX	SAB	DOM	SEG	TER	QUA	QUI	SEX	SAB	DOM	SEG	TER	QUA	QUI	SEX	SAB	DOM	SEG	TER	QUA	QUI	SEX	SAB	DOM			SEG	TER	QUA
				1	2	3	4	5	6	7	8	9	10	11	12	13	14	15	16	17	18	19	20	21	22	23	24	25	26	27	28			29	30	31
1	Leonarda Fagundes Martins	Lidiane Fagundes Martins		P	P		P		D		P	P		P		P		F		P		P	F		P		D		P			2	88,24%			
2	Giovana Gomes Ribeiro	Franciane Alves Gomes Ribeiro	986484334	F	P		f		D		P	F		P		F		F		P		P	F		P		D		P			6	64,71%			
3	Rafaele weitzel Deodato	Mariza Deodato Oliveira	987425509	F	p		p		D		F	P		P		P		P		P		P	P		F		D		F			4	76,47%			
4	Samuel Ribeiro Herculano	Cátia Regina Xavier Ribeiro	991017704	P	p		p		D		P	P		P		P		F		P		F		P		D		F			4	76,47%				
5	Jean da Conceição Alcantara	Jucimar Alcantara da Silva	997839376	F	f		p		D		P	P		F		P		F		P		F		P		F		D		F		7	58,82%			
6	Ingrid de Azevedo Faria Silva	Daniele Nunes de Azevedo	973679619	P	p		p		D		F	P		F		P		P		F		P		P		P		F		D		P	4	76,47%		
7	Lucio Flavio Fagundes Lacerda	Lucio Mauro Coutinho Lacerda	976113022	F	f		f		D		P	P		P		P		F		P		F		P		F		D		F			7	58,82%		
8	Gabriel Victor de Siqueira	Mônica Celestino de Almeida	992515770	F	f		p		D		P	F		P		F		P		F		P		P		P		D		P			6	64,71%		
9	Yasmin Malafaia da Silva Silveira	Mônica Celestino de Almeida	992515770	F	p		f		D		F	F		P		P		F		P		F		P		P		F		D		P	7	58,82%		
10	Kauãny Victoria Malafaia Ramos	Ana Paula Malafaia da Silva	993485514	P	p		p		D		P	F		P		F		P		F		P		P		P		D		F			4	76,47%		
11	Matheus Lima da Silva	Wanderléa Lima da Silva	974340687	F	p		p		D		F	P		P		P		F		P		P		P		P		D		P			3	82,35%		
12	Isaac Moreira dos Santos da Silva	Ana Paula Moreira dos Santos	974748920	P	p		p		D		P	P		P		P		P		P		P		F		P		F		D		P	2	88,24%		

**Legenda:**  
P - presença  
F - falta  
D - dispensa

**ÍNDICE DE FREQUÊNCIA DA TURMA:** 72,55%

Observações:

Carlos Henrique Rios Rodrigues Aveiro  
Coordenador PESC -Viva Rio



MAR/2021

**PARQUE ESPORTIVO E SOCIAL DO CARAMUJO - VIVA RIO**

Nº	NOME	RESPONSÁVEL	TELEFONE	PROFESSORA IRACEMA - ATLETISMO - 12 A 15 ANOS - TER/QUI/SAB 10H ÀS 11H																												FALTAS	ÍNDICE DE FREQUÊNCIA INDIVIDUAL			
				SEG	TER	QUA	QUI	SEX	SAB	DOM	SEG	TER	QUA	QUI	SEX	SAB	DOM	SEG	TER	QUA	QUI	SEX	SAB	DOM	SEG	TER	QUA	QUI	SEX	SAB	DOM			SEG	TER	QUA
				1	2	3	4	5	6	7	8	9	10	11	12	13	14	15	16	17	18	19	20	21	22	23	24	25	26	27	28			29	30	31
1	Daniel de Azevedo Silva	Andrea Paula Lopes de Azevedo	994232812	P	P		D		D		P	P		P		F		P	P		P		F		F	P		P		D		P		3	82,35%	
2	Maria Eduarda boutto	Jennifer Boutto xavier	988635639	F	P		D		D		F	F		P		P		F	P		F		P		P		D		F				6	64,71%		
3	Thalles Marcilio Pereira Estrella	Carla Cristina Pereira de Araujo	985078846	P	P		D		D		P	P		P		P		F	P		P		P		P		D		P				1	94,12%		
4	Noemi da silva Fernandes	Eliane Araujo da silva Fernandes	985941727	F	P		D		D		F	P		P		F		F	P		P		F		F	P		D		P		6	64,71%			
5	Isaac Oliveira Monsores	Leticia Oliveira Rosa	988276283	P	P		D		D		F	F		P		P		P	F		P		P		P		F		D		P		4	76,47%		
6	Pietro Lima de Freitas Bruno	Jessica Lima Freitas	972686494	F	P		D		D		P	P		P		F		P	P		P		F		P	P		D		P		3	82,35%			
7	Daniel de Azevedo Silva	Andrea Paula Lopes de Azevedo	994232812	F	P		D		D		F	P		P		F		F	F		P		P		P	F		D		F		7	58,82%			
8	Sarah de Azevedo Silva	Andrea Paula Lopes de Azevedo	994232812	P	P		D		D		F	P		P		F		P	P		P		F		F	P		D		P		4	76,47%			
9	Karen de Mello Alves	Silvana de Melo Alves	986247491	F	P		D		D		P	P		P		P		F	F		P		P		F	P		D		P		4	76,47%			
10																																	0			

**Legenda:**  
 P - presença  
 F - falta  
 D - dispensa

**ÍNDICE DE FREQUÊNCIA DA TURMA:** 75,16%

Observações:

Carlos Henrique Rios Rodrigues Aveiro  
 Ccoordenador PESC -Viva Rio



MAR/2021

## PARQUE ESPORTIVO E SOCIAL DO CARAMUJO - VIVA RIO

Nº	NOME	RESPONSÁVEL	TELEFONE	PROFESSORA IRACEMA - ATLETISMO - 16 A 20 ANOS - TER/QUI/SAB 11H ÀS 12H																												FALTAS	ÍNDICE DE FREQUÊNCIA INDIVIDUAL	
				SEG	TER	QUA	QUI	SEX	SAB	DOM	SEG	TER	QUA	QUI	SEX	SAB	DOM	SEG	TER	QUA	QUI	SEX	SAB	DOM	SEG	TER	QUA	QUI	SEX	SAB	DOM			SEG
1	Kauã Ribeiro Herculano	Cátia Regina Xavier Ribeiro	991017704	P	P		D		D		P	P		F		P		P	P		P		P	F		P		D		P		2	88,24%	
2	Luana Santos Silva	Lúcia Helena Silva dos Santos	988352987	F	P		D		D		F	F		P		F		F	P		F		P	F		F		D		F		9	47,06%	
3	Rayssa Vitoria da Silva Portella	Rauane da Conceição Silva	993310526	P	P		D		D		F	P		P		P		F	P		F		P	P		P		D		F		4	76,47%	
4	Jóse Roberto de Oliveira Barreto	Grazielle de Oliveira Izidio	991256078	P	P		D		D		P	P		P		P		P	F		P		P	F	F		P		D		P		3	82,35%
5	Alyson Martins Ribeiro da Silva	Elisangela Martins	972786891	F	P		D		D		F	P		P		P		F	P		P		P	P		F		D		F		5	70,59%	
6	Yasmin Victoria Boutto Garcez	Keteley Pamela Boutto Xavier	969744942	P	P		D		D		F	F		F		P		F	P		F		P	F	P		P		D		F		7	58,82%
7	Marcos Vinícios Alcantara Muniz	Shayane Alcantara Ribeiro	993953816	P	F		D		D		P	P		P		P		F	F		P		P	F	F		P		D		P		3	82,35%
8	Samuel Costa de Abreu	Lecy caldas Costa	989135923	P	P		D		D		F	P		P		F		F	P		P		P	F	P		P		D		F		6	64,71%
9	Sarah de Azevedo Silva	Andréa Paula Lopes de Azevedo	994232812	F	P		D		D		F	P		P		P		P	P		P		F	P	P		P		D		P		3	82,35%
10																																0		

**Legenda:**  
P - presença  
F - falta  
D - dispensa

**ÍNDICE DE FREQUÊNCIA DA TURMA:** 72,55%

Observações: Alunos que está fazendo aulas ,porém não estão nas chamadas: João Butto Pereira, Ruan Boutto da Silva, Luan Oliveira Morim, Renan Botelho, Ana Júlia Villas Boas, Felipe Fide...

Carlos Henrique Rios Rodrigues Aveiro  
Ccoordenador PESC -Viva Rio





MAR/2021

### PARQUE ESPORTIVO E SOCIAL DO CARAMUJO - VIVA RIO

Nº	NOME	RESPONSÁVEL	TELEFONE	PROFESSOR IGOR - TURMA LPO - 16 A 20 ANOS - TER/QUI 14H ÀS 15H																												FALTAS	ÍNDICE DE FREQUÊNCIA INDIVIDUAL			
				SEG	TER	QUA	QUI	SEX	SAB	DOM	SEG	TER	QUA	QUI	SEX	SAB	DOM	SEG	TER	QUA	QUI	SEX	SAB	DOM	SEG	TER	QUA	QUI	SEX	SAB	DOM			SEG	TER	QUA
				1	2	3	4	5	6	7	8	9	10	11	12	13	14	15	16	17	18	19	20	21	22	23	24	25	26	27	28			29	30	31
1	Laissa da Conceição Ferreira		987601472	f		d					f	f				f	f						d	d					d		5	44,44%				
2	lidiane carvalho de Oliveira	Sandra Regina Lopes de carva	988505521	p		d					p	p				p	p						d	d					d		0	100,00%				
3	Maria Fernanda de Oliveira da Silva	graziele de Oliveira izidio	991256078	p		d					p	p				f	p						d	d					d		1	88,89%				
4	jenifer de Oliveira Santana	graziele de Oliveira izidio	991256078	F		d					f	f				f	f						d	d					d		5	44,44%				
5	Yuri Ribeiro Lourenço Herculano		999493710	F		d					f	p				p	f						d	d					d		3	66,67%				

**Legenda:**  
P - presença  
F - falta  
D - dispensa

**ÍNDICE DE FREQUÊNCIA DA TURMA:** 68,89%

Observações:  
Ângelo Souza Tobias do Nascimento 02/03 - 4/03  
Leonarda 18/03

Carlos Henrique Rios Rodrigues Aveiro  
Ccoordenador PESC -Viva Rio







MAR/2021

## PARQUE ESPORTIVO E SOCIAL DO CARAMUJO - VIVA RIO

Nº	NOME	TELEFONE	PROFESSOR IGOR - TURMA LPO - 21 A 45 ANOS - TER/QUI 17H ÀS 18H																													FALTAS	ÍNDICE DE FREQUÊNCIA INDIVIDUAL		
			SEG	TER	QUA	QUI	SEX	SAB	DOM	SEG	TER	QUA	QUI	SEX	SAB	DOM	SEG	TER	QUA	QUI	SEX	SAB	DOM	SEG	TER	QUA	QUI	SEX	SAB	DOM	SEG			TER	QUA
			1	2	3	4	5	6	7	8	9	10	11	12	13	14	15	16	17	18	19	20	21	22	23	24	25	26	27	28	29			30	31
1	Palloma Julião Sardinha	966473903		f		d					f		f					f		f					d		d					d		5	44,44%
2	Vanessa Martins Coelho	976340733		p		d					p		p					p		p					d		d					d		0	100,00%
3	Renata Gomes da Silva	985445312		f		d					f		f					f		f					d		d					d		5	44,44%
4	Vânia Garcia da Silva	964927436		f		d					f		f					f		f					d		d					d		5	44,44%
5	Sandra Regina Lopes de Carvalho	988505521		p		d					p		p					p		p					d		d					d		0	100,00%
6	Josué de Oliveira Izidio	987452973		p		d					p		p					p		p					d		d					d		0	100,00%
7	grace da Conceição Pereira costa	985428590		p		d					f		f					f		f					d		d					d		4	55,56%
8	Matheus Rosa da Silva	974696654		p		d					f		f					f		f					d		d					d		4	55,56%

**Legenda:**  
P - presença  
F - falta  
D - dispensa

**ÍNDICE DE FREQUÊNCIA DA TURMA:** 66,67%

Observações:	incluir Leticia Oliveira Rosa

Carlos Henrique Rios Rodrigues Aveiro  
Coordenador PESC -Viva Rio



MAR/2021

## PARQUE ESPORTIVO E SOCIAL DO CARAMUJO - VIVA RIO

Nº	NOME	TELEFONE	PROFESSOR IGOR - TURMA CIRCUITO - FUNCIONAL FITNESS - QUA 7H ÀS 8H																															FALTAS	ÍNDICE DE FREQUÊNCIA INDIVIDUAL
			SEG	TER	QUA	QUI	SEX	SAB	DOM	SEG	TER	QUA	QUI	SEX	SAB	DOM	SEG	TER	QUA	QUI	SEX	SAB	DOM	SEG	TER	QUA	QUI	SEX	SAB	DOM	SEG	TER	QUA		
			1	2	3	4	5	6	7	8	9	10	11	12	13	14	15	16	17	18	19	20	21	22	23	24	25	26	27	28	29	30	31		
1	Beatriz Pinho dos Santos	996731845			p						P						f								d						d		1	80,00%	
2	Adriana Silveira Cordeiro	996825288			f						p						f								d						d		2	60,00%	
3	Jennifer Boutto Xavier	988635639			F						f						f								d						d		3	40,00%	
4	Patrícia Fernandes Pinheiro	991350953			f						p						p								d						d		1	80,00%	
5	kelly lima Gomes da silva	974985095			p						f						p								d						d		1	80,00%	
6	Iarissa Lima dos Santos	986445693			f						p						f								d						d		2	60,00%	
7	Luciana Lima da Silva	988182870			p						f						p								d						d		1	80,00%	
8	Franciane Alves Ribeiro	986484334			f						p						f								d						d		2	60,00%	
9	Adilza dos santos Ribeiro	992314207			F						p						F								d						d		2	60,00%	
10	Ana Lea Garcia	976845484			f						f						P								d						d		2	60,00%	
11	Michelle Machado Pinheiro Teixeira	994142909			p						p						f								d						d		1	80,00%	
12	Flavia Teixeira da Silva de Souza	985755567			p						f						p								d						d		1	80,00%	
13																																	0		
14																																		0	
15																																		0	

**Legenda:**  
P - presença  
F - falta  
D - dispensa

**ÍNDICE DE FREQUÊNCIA DA TURMA:** 68,33%

Observações:	edneia 17/03
	17/03 a aula foi dada para Renata e para Vanessa
	24/03 Sandra e Vanessa

Carlos Henrique Rios Rodrigues Aveiro  
Coordenador PESC -Viva Rio



MAR/2021

## PARQUE ESPORTIVO E SOCIAL DO CARAMUJO - VIVA RIO

Nº	NOME	TELEFONE	PROFESSOR IGOR - TURMA CIRCUITO - FUNCIONAL FITNESS - QUA 8H ÀS 9H																													FALTAS	ÍNDICE DE FREQUÊNCIA INDIVIDUAL		
			SEG	TER	QUA	QUI	SEX	SAB	DOM	SEG	TER	QUA	QUI	SEX	SAB	DOM	SEG	TER	QUA	QUI	SEX	SAB	DOM	SEG	TER	QUA	QUI	SEX	SAB	DOM	SEG			TER	QUA
			1	2	3	4	5	6	7	8	9	10	11	12	13	14	15	16	17	18	19	20	21	22	23	24	25	26	27	28	29			30	31
1	Manoella Garcia Azevedo	968440360			f						p						f							d							d	2	60,00%		
2	Larissa Lima dos Santos	986445693			p						p						f							d							d	1	80,00%		
3	kelly lima Gomes da silva	974985095			f						f						p							d							d	2	60,00%		
4	clivilen Boutto Pereira	993567084			p						f						f							d							d	2	60,00%		
5	Sônia Lúcia Boutto Pereira	993054099			p						p						f							d							d	1	80,00%		
6	Marcia Regina Rodrigues do Nascimento	973516484			p						f						f							d							d	2	60,00%		
7	Marcia Valeria Boutto Pereira	964969967			p						f						p							d							d	1	80,00%		
8	Edinea da silva	987700400			f						p						p							d							d	1	80,00%		
9																															0				
10																															0				
11																															0				
12																															0				
13																															0				
14																															0				
15																															0				

**Legenda:**  
 P - presença  
 F - falta  
 D - dispensa

**ÍNDICE DE FREQUÊNCIA DA TURMA:** 70,00%

Observações:	Larissa Alves Barreto 03/03/2021(10/03) 17 /03
	Beth Garcia 10/03
	Larissa Lima e Kelly Lima estão 7hs

Carlos Henrique Rios Rodrigues Aveiro  
 Coordenador PESC -Viva Rio



MAR/2021

### PARQUE ESPORTIVO E SOCIAL DO CARAMUJO - VIVA RIO

Nº	NOME	TELEFONE	PROFESSOR IGOR - TURMA CIRCUITO - FUNCIONAL FITNESS - QUA 9H ÀS 10H																													FALTAS	ÍNDICE DE FREQUÊNCIA INDIVIDUAL		
			SEG	TER	QUA	QUI	SEX	SAB	DOM	SEG	TER	QUA	QUI	SEX	SAB	DOM	SEG	TER	QUA	QUI	SEX	SAB	DOM	SEG	TER	QUA	QUI	SEX	SAB	DOM	SEG			TER	QUA
			1	2	3	4	5	6	7	8	9	10	11	12	13	14	15	16	17	18	19	20	21	22	23	24	25	26	27	28	29			30	31
1	Bruna soares da Silva	992868703			p						f							p								d						d	1	80,00%	
2	Neide Alves do Espírito Santo	993001573			p						p							p								d						d	0	100,00%	
3	Viviane Tereza Lopes da Silva Brand	993131680			f						p							p								d						d	1	80,00%	
4	Kelly Lima Gomes da Silva	27217654			f						f							f								d						d	3	40,00%	
5	Luzia Batista Araújo Ribeiro	974610466			p						p							p								d						d	0	100,00%	
6																																0			
7																																	0		
8																																	0		
9																																	0		
10																																	0		
11																																	0		
12																																	0		
13																																	0		
14																																	0		
15																																	0		

**Legenda:**  
 P - presença  
 F - falta  
 D - dispensa

**ÍNDICE DE FREQUÊNCIA DA TURMA:** 80,00%

Observações:

Carlos Henrique Rios Rodrigues Aveiro  
 Ccoordenador PESC -Viva Rio



MAR/2021

### PARQUE ESPORTIVO E SOCIAL DO CARAMUJO - VIVA RIO

Nº	NOME	TELEFONE	PROFESSOR IGOR - TURMA CIRCUITO - FUNCIONAL FITNESS - SEG 15H ÀS 16H - IDOSO																															FALTAS	ÍNDICE DE FREQUÊNCIA INDIVIDUAL				
			SEG	TER	QUA	QUI	SEX	SAB	DOM	SEG	TER	QUA	QUI	SEX	SAB	DOM	SEG	TER	QUA	QUI	SEX	SAB	DOM	SEG	TER	QUA	QUI	SEX	SAB	DOM	SEG	TER	QUA						
			1	2	3	4	5	6	7	8	9	10	11	12	13	14	15	16	17	18	19	20	21	22	23	24	25	26	27	28	29	30	31						
1	Elias Fernandes dos Santos	975502050	f																																		2	60,00%	
2	Vera Lúcia Tereza da Glória	974441290	p																																		2	60,00%	
3	Maria da Conceição Lopes Lucindo	39329879	p																																		1	80,00%	
4	Gertrudes dos Santos Porto	989583340	f																																		2	60,00%	
5																																					0		
6																																						0	
7																																						0	
8																																						0	
9																																						0	
10																																						0	
11																																						0	
12																																						0	
13																																						0	
14																																						0	
15																																						0	

**Legenda:**  
P - presença  
F - falta  
D - dispensa

**ÍNDICE DE FREQUÊNCIA DA TURMA:** 65,00%

Observações:

Carlos Henrique Rios Rodrigues Aveiro  
Ccoordenador PESC -Viva Rio





MAR/2021

## PARQUE ESPORTIVO E SOCIAL DO CARAMUJO - VIVA RIO

Nº	NOME	TELEFONE	PROFESSOR IGOR - TURMA CIRCUITO - FUNCIONAL FITNESS - SEG 16H ÀS 17H																															FALTAS	ÍNDICE DE FREQUÊNCIA INDIVIDUAL			
			SEG	TER	QUA	QUI	SEX	SAB	DOM	SEG	TER	QUA	QUI	SEX	SAB	DOM	SEG	TER	QUA	QUI	SEX	SAB	DOM	SEG	TER	QUA	QUI	SEX	SAB	DOM	SEG	TER	QUA					
			1	2	3	4	5	6	7	8	9	10	11	12	13	14	15	16	17	18	19	20	21	22	23	24	25	26	27	28	29	30	31					
1	Flávia Pinheiro Peres	993421308	p																																	0	100,00%	
2	josiane carvalho de Oliveira	988875022	f																																	1	80,00%	
3	laissa da Conceição Ferreira	986511021	f																																	2	60,00%	
4	Iuana santos silva	988352987	p																																	1	80,00%	
5	Michele Cristian da Costa	991444317	p																																	1	80,00%	
6	Sandra Regina Lopes de Carvalho	988505521	f																																	2	60,00%	
7	Stephennie Ferreira de Mattos	973516472	p																																	1	80,00%	
8	thaina Alves marins de Sá	975493550	p																																	2	60,00%	
9	Thalia Rodrigues de Carvalho	997983850	f																																	3	40,00%	
10	Verônica Oliveira Fonteles	988609210	p																																	1	80,00%	
11	Viviane Tereza Lopes da Silva Brand	993131680	p																																	1	80,00%	
12																																				0		
13																																					0	
14																																					0	
15																																					0	

**Legenda:**  
 P - presença  
 F - falta  
 D - dispensa

**ÍNDICE DE FREQUÊNCIA DA TURMA:** 72,73%

Observações:

---



---



---

Carlos Henrique Rios Rodrigues Aveiro  
 Ccoordenador PESC -Viva Rio



MAR/2021

### PARQUE ESPORTIVO E SOCIAL DO CARAMUJO - VIVA RIO

Nº	NOME	TELEFONE	PROFESSOR IGOR - TURMA CIRCUITO - FUNCIONAL FITNESS - SEG 17H ÀS 18H																															FALTAS	ÍNDICE DE FREQUÊNCIA INDIVIDUAL		
			SEG	TER	QUA	QUI	SEX	SAB	DOM	SEG	TER	QUA	QUI	SEX	SAB	DOM	SEG	TER	QUA	QUI	SEX	SAB	DOM	SEG	TER	QUA	QUI	SEX	SAB	DOM	SEG	TER	QUA				
			1	2	3	4	5	6	7	8	9	10	11	12	13	14	15	16	17	18	19	20	21	22	23	24	25	26	27	28	29	30	31				
1	Diego Rodrigues da Silva	988060139	d						f																										2	60,00%	
2	Diego Rodrigues da Silva	988060139	d						p																										0	100,00%	
3	Giovana Rosa dos Santos Freitas	991148055	d						p																										1	80,00%	
4	grace da Conceição Pereira costa	985428590	d						f																										3	40,00%	
5	Josué de Oliveira Izidio	987452973	d						p																										0	100,00%	
6	Leticia Oliveira Rosa	988276283	d						f																										3	40,00%	
7	Leticia Oliveira Rosa	988276283	d						f																										2	60,00%	
8	Miguel Angelo Vieira Costa	985508865	d						p																										1	80,00%	
9	Sandra Regina Lopes de Carvalho	988505521	d						f																										2	60,00%	
10	Miguel Ângelo Vieira Costa	995907351	d						f																										2	60,00%	
11	Diego Rodrigues da Silva	988060139	d						p																										1	80,00%	
12																																			0		
13																																				0	
14																																				0	
15																																				0	

**Legenda:**  
P - presença  
F - falta  
D - dispensa

**ÍNDICE DE FREQUÊNCIA DA TURMA:** 69,09%

Observações:

Carlos Henrique Rios Rodrigues Aveiro  
Ccoordenador PESC -Viva Rio



MAR/2021

**PARQUE ESPORTIVO E SOCIAL DO CARAMUJO - VIVA RIO**

Nº	NOME	TELEFONE	PROFESSOR IGOR - TURMA CIRCUITO - FUNCIONAL FITNESS - QUA 15H ÀS 16H - IDOSO																													FALTAS	ÍNDICE DE FREQUÊNCIA INDIVIDUAL		
			SEG	TER	QUA	QUI	SEX	SAB	DOM	SEG	TER	QUA	QUI	SEX	SAB	DOM	SEG	TER	QUA	QUI	SEX	SAB	DOM	SEG	TER	QUA	QUI	SEX	SAB	DOM	SEG			TER	QUA
			1	2	3	4	5	6	7	8	9	10	11	12	13	14	15	16	17	18	19	20	21	22	23	24	25	26	27	28	29			30	31
1	Elias Fernandes dos Santos	975502050			f						f						p								d						d	2	60,00%		
2	Vera Lúcia Tereza da Glória	974441290			p						p						p								d						d	0	100,00%		
3	Maria da Conceição Lopes Lucindo	39329879			p						p						p								d						d	0	100,00%		
4	Gertrudes dos Santos Porto	989583340			f						f						p								d						d	2	60,00%		
5																															0				
6																															0				
7																															0				
8																															0				
9																															0				
10																															0				
11																															0				
12																															0				
13																															0				
14																															0				
15																															0				

**Legenda:**  
P - presença  
F - falta  
D - dispensa

**ÍNDICE DE FREQUÊNCIA DA TURMA:** 80,00%

Observações:

Carlos Henrique Rios Rodrigues Aveiro  
Ccoordenador PESC -Viva Rio



MAR/2021

## PARQUE ESPORTIVO E SOCIAL DO CARAMUJO - VIVA RIO

Nº	NOME	TELEFONE	PROFESSOR IGOR - TURMA CIRCUITO - FUNCIONAL FITNESS - QUA 16H ÀS 17H																													FALTAS	ÍNDICE DE FREQUÊNCIA INDIVIDUAL		
			SEG	TER	QUA	QUI	SEX	SAB	DOM	SEG	TER	QUA	QUI	SEX	SAB	DOM	SEG	TER	QUA	QUI	SEX	SAB	DOM	SEG	TER	QUA	QUI	SEX	SAB	DOM	SEG			TER	QUA
			1	2	3	4	5	6	7	8	9	10	11	12	13	14	15	16	17	18	19	20	21	22	23	24	25	26	27	28	29			30	31
1	Flávia Pinheiro Peres	993421308			p						p						f								d						d	1	80,00%		
2	josiane carvalho de Oliveira	988875022			p						f						f								d						d	2	60,00%		
3	laissa da Conceição Ferreira	986511021			f						p						p								d						d	1	80,00%		
4	Iuana santos silva	988352987			f						f						p								d						d	2	60,00%		
5	Michele Cristian da Costa	991444317			p						p						f								d						d	1	80,00%		
6	Natercia Souza dos santos	998500840			f						f						p								d						d	2	60,00%		
7	Sandra Regina Lopes de Carvalho	988505521			f						p						p								d						d	1	80,00%		
8	Stephennie Ferreira de Mattos	973516472			p						f						p								d						d	1	80,00%		
9	thaina Alves marins de Sá	975493550			p						f						f								d						d	2	60,00%		
10	Thalia Rodrigues de Carvalho	997983850			p						p						f								d						d	1	80,00%		
11	Verônica Oliveira Fonteles	988609210			f						p						p								d						d	1	80,00%		
12	Viviane Tereza Lopes da Silva Brand	993131680			p						f						f								d						d	2	60,00%		
13																																0			
14																																0			
15																																0			

**Legenda:**  
P - presença  
F - falta  
D - dispensa

**ÍNDICE DE FREQUÊNCIA DA TURMA:** 71,67%

Observações:

Carlos Henrique Rios Rodrigues Aveiro  
Coordenador PESC -Viva Rio



MAR/2021

## PARQUE ESPORTIVO E SOCIAL DO CARAMUJO - VIVA RIO

Nº	NOME	TELEFONE	PROFESSOR IGOR - TURMA CIRCUITO - FUNCIONAL FITNESS - QUA 17H ÀS 18H																															FALTAS	ÍNDICE DE FREQUÊNCIA INDIVIDUAL
			SEG	TER	QUA	QUI	SEX	SAB	DOM	SEG	TER	QUA	QUI	SEX	SAB	DOM	SEG	TER	QUA	QUI	SEX	SAB	DOM	SEG	TER	QUA	QUI	SEX	SAB	DOM	SEG	TER	QUA		
1	Bruna soares da silva	992868703			p							f						f							d								d	2	60,00%
2	Daniele Nunes de Azevedo	973679619			p							p						p							d								d	0	100,00%
3	Denise Ferreira de Souza de Oliveira	986829873			f							f						f						d								d	3	40,00%	
4	Diego Rodrigues da Silva	988060139			p							f						f						d								d	2	60,00%	
5	Germana Carolina dos Santos Souza	992319187			p							p						p						d								d	0	100,00%	
6	Giovana Rosa dos Santos Freitas	991148055			f							p						f						d								d	2	60,00%	
7	grace da Conceição Pereira costa	985428590			f							p						p						d								d	1	80,00%	
8	Ibici Farias da Silva	990482296			f							f						p						d								d	2	60,00%	
9	Josué de Oliveira Izidio	987452973			p							p						f						d								d	1	80,00%	
10	Leticia Oliveira Rosa	988276283			p							p						p						d								d	0	100,00%	
11	Miguel Angelo Vieira Costa	985508865			f							f						f						d								d	3	40,00%	
12	Renata Gomes da Silva	985445312			f							f						p						d								d	2	60,00%	
13	Sandra Regina Lopes de Carvalho	988505521			p							p						f						d								d	1	80,00%	
14																																	0		
15																																		0	

## Legenda:

P - presença  
F - falta  
D - dispensa

ÍNDICE DE FREQUÊNCIA DA TURMA:

70,77%

Observações:

Carlos Henrique Rios Rodrigues Aveiro

Coordenador PESC -Viva Rio



MAR/2021

## PARQUE ESPORTIVO E SOCIAL DO CARAMUJO - VIVA RIO

Nº	NOME	RESPONSÁVEL	TELEFONE	PROFESSORA IASMIM - SKATE - 7 A 11 ANOS - SEG/QUA/SEX 13H ÀS 14H																												FALTAS	ÍNDICE DE FREQUÊNCIA INDIVIDUAL							
				SEG	TER	QUA	QUI	SEX	SAB	DOM	SEG	TER	QUA	QUI	SEX	SAB	DOM	SEG	TER	QUA	QUI	SEX	SAB	DOM	SEG	TER	QUA	QUI	SEX	SAB	DOM			SEG	TER	QUA				
1	José Roberto de Oliveira Barreto	graziele de Oliveira izidio	991256078	P		P		F		P		F		P		F		P		F		P		F		P		F		P		F		D		D		D	4	71,43%
2	Vitoria Fagundes Martins	Lidiane Fagundes Martins	967224581	F		F		P		P		F		F		P		F		P		F		F		P		F		P		D		D		D	6	57,14%		
3	Ana Alice Fagundes Martins	Lidiane Fagundes Martins	967224581	P		F		P		F		F		P		F		P		F		P		F		P		F		D		D		D	5	64,29%				
4	Sarah Lorhanny Descour de Castro	Leonardo de Castro santos	997860634	F		P		F		F		P		P		F		F		F		F		F		F		P		D		D		D	6	57,14%				
5	Daniel Lucas julião Mattos	Ellen dos Santos Julião	968581658	P		F		P		P		F		F		F		F		F		F		F		F		P		D		D		D	5	64,29%				
6	Marina Nelas Milagres	Marília Nelas Milagres	994970811	F		F		P		F		F		F		F		P		F		F		P		F		D		D		D	8	42,86%						

**Legenda:**  
P - presença  
F - falta  
D - dispensa

**ÍNDICE DE FREQUÊNCIA DA TURMA:** 59,52%

Observações:

Carlos Henrique Rios Rodrigues Aveiro  
Ccoordenador PESC -Viva Rio





MAR/2021

**PARQUE ESPORTIVO E SOCIAL DO CARAMUJO - VIVA RIO**

Nº	NOME	RESPONSÁVEL	TELEFONE	PROFESSORA IASMIM - SKATE - 12 A 15 ANOS - SEG/QUA/SEX 15H ÀS 16H																												FALTAS	ÍNDICE DE FREQUÊNCIA INDIVIDUAL			
				SEG	TER	QUA	QUI	SEX	SAB	DOM	SEG	TER	QUA	QUI	SEX	SAB	DOM	SEG	TER	QUA	QUI	SEX	SAB	DOM	SEG	TER	QUA	QUI	SEX	SAB	DOM			SEG	TER	QUA
1	Samuel Ribeiro Herculano	Catia Regina Xavier Ribeiro	999493710	P		F		P				P		F		P		F		P		F		P		F		P		F		D	D	D	5	64,29%
2	Thaynná victória descour araujo	fabricio felix de araujo	992659056	F		F		P				F		P		F		P		P		F		P		F		P		D		D	D	6	57,14%	
3	Daniel Fagundes Nogueira Soares	lidiane Fagundes Martins	967224581	P		P		F				P		F		P		F		P		F		P		F		P		D		D	D	4	71,43%	
4	Amanda Alves Nogueira	Elizabeth Alves Nogueira	0000000	F		F		P				P		F		P		F		P		F		P		F		P		D		D	D	5	64,29%	
5	Karen de Mello Alves	Silvana de Melo Alves	986247491	F		P		F				F		P		F		P		F		P		F		P		F		D		D	D	7	50,00%	

**Legenda:**  
P - presença  
F - falta  
D - dispensa

**ÍNDICE DE FREQUÊNCIA DA TURMA:** 61,43%

Observações:	

Carlos Henrique Rios Rodrigues Aveiro  
Coordenador PESC -Viva Rio





MAR/2021

**PARQUE ESPORTIVO E SOCIAL DO CARAMUJO - VIVA RIO**

Nº	NOME	RESPONSÁVEL	TELEFONE	PROFESSORA IASMIM - SKATE - 12 A 15 ANOS - SEG/QUA/SEX 16H ÀS 17H																												FALTAS	ÍNDICE DE FREQUÊNCIA INDIVIDUAL
				SEG	TER	QUA	QUI	SEX	SAB	DOM	SEG	TER	QUA	QUI	SEX	SAB	DOM	SEG	TER	QUA	QUI	SEX	SAB	DOM	SEG	TER	QUA	QUI	SEX	SAB	DOM		
1	Alyson Martins Ribeiro da Silva		972786891	P		P	F			P	F	P			F		P	F	P	F			P			F	D		D	D	5	64,29%	
2	Lidiane Carvalho de Oliveira		988505521	F		F	F			P	P			F		F		F		P			P			P	P	D		D	D	6	57,14%
3																															0		
4																															0		
5																															0		

**Legenda:**  
P - presença  
F - falta  
D - dispensa

**ÍNDICE DE FREQUÊNCIA DA TURMA:** 60,71%

Observações:	

Carlos Henrique Rios Rodrigues Aveiro  
Ccoordenador PESC -Viva Rio



MAR/2021

## PARQUE ESPORTIVO E SOCIAL DO CARAMUJO - VIVA RIO

Nº	NOME	RESPONSÁVEL	TELEFONE	PROFESSORA ALINE - LPO - 7 A 11 ANOS - SEG/SEX 9H ÀS 10H																												FALTAS	ÍNDICE DE FREQUÊNCIA INDIVIDUAL				
				SEG	TER	QUA	QUI	SEX	SAB	DOM	SEG	TER	QUA	QUI	SEX	SAB	DOM	SEG	TER	QUA	QUI	SEX	SAB	DOM	SEG	TER	QUA	QUI	SEX	SAB	DOM			SEG	TER	QUA	
				1	2	3	4	5	6	7	8	9	10	11	12	13	14	15	16	17	18	19	20	21	22	23	24	25	26	27	28			29	30	31	
1	José Roberto de Oliveira Barreto	graziele de Oliveira izidio	991256078	P				f				p								f				p												3	66,67%
2	Luiz Felipe da Silva Ramos	Felipe Ramos Pacheco	995373079	p				p				f								f				p											3	66,67%	
3																																			0		
4																																			0		
5																																			0		

**Legenda:**  
P - presença  
F - falta  
D - dispensa

**ÍNDICE DE FREQUÊNCIA DA TURMA:** 66,67%

Observações:

Carlos Henrique Rios Rodrigues Aveiro  
Ccoordenador PESC -Viva Rio



MAR/2021

**PARQUE ESPORTIVO E SOCIAL DO CARAMUJO - VIVA RIO**

Nº	NOME	RESPONSÁVEL	TELEFONE	PROFESSORA ALINE - LPO - 12 A 15 ANOS - SEG/SEX 10H ÀS 11H																												FALTAS	ÍNDICE DE FREQUÊNCIA INDIVIDUAL			
				SEG	TER	QUA	QUI	SEX	SAB	DOM	SEG	TER	QUA	QUI	SEX	SAB	DOM	SEG	TER	QUA	QUI	SEX	SAB	DOM	SEG	TER	QUA	QUI	SEX	SAB	DOM			SEG	TER	QUA
				1	2	3	4	5	6	7	8	9	10	11	12	13	14	15	16	17	18	19	20	21	22	23	24	25	26	27	28			29	30	31
1	Noemi da Silva Fernandes	Eliane Araujo da Silva Fernand	985941727	P				f			p				f			f			p						d			d			3	66,67%		
2	Felipe de Salles Monteiro	Dulcinea de Salles	999826775	P				p			p				f					f						d			d			3	66,67%			
3	Rafaelle Weitzel Deodato	Mariza Deodato Oliveira	986263402	P				f			p				p					p						d			d			1	88,89%			
4	Karen de Mello Alves	Silvana de Melo Alves	986247491																													0				
5																																0				

**Legenda:**  
 P - presença  
 F - falta  
 D - dispensa

**ÍNDICE DE FREQUÊNCIA DA TURMA:** 74,07%

Observações:

Carlos Henrique Rios Rodrigues Aveiro  
 Coordenador PESC -Viva Rio





MAR/2021

**PARQUE ESPORTIVO E SOCIAL DO CARAMUJO - VIVA RIO**

Nº	NOME	RESPONSÁVEL	TELEFONE	PROFESSORA ALINE - LPO - 7 A 11 ANOS - SEG/SEX 14H ÀS 15H																												FALTAS	ÍNDICE DE FREQUÊNCIA INDIVIDUAL				
				SEG	TER	QUA	QUI	SEX	SAB	DOM	SEG	TER	QUA	QUI	SEX	SAB	DOM	SEG	TER	QUA	QUI	SEX	SAB	DOM	SEG	TER	QUA	QUI	SEX	SAB	DOM			SEG	TER	QUA	
1	Breno de souza Garcia	bruna de Sousa freitoza	968568893	p				f			F									f			P													4	50,00%
2	Daniel Lucas Julião Mattos	Ellen Dos Santos Julião	968581658	P				P			f									f			P													3	62,50%
3	Gabriel Victor de Siqueira Almeida	Mônica Celestino de Almeida		p				F			P									p			f			p										2	75,00%
4	Leonardo Costa Carvalho da Silva	Marilene chaves de Carvalho Silva	973952644	f				F			F									f			f			F										6	25,00%
5																																				0	

**Legenda:**  
 P - presença  
 F - falta  
 D - dispensa

**ÍNDICE DE FREQUÊNCIA DA TURMA:** 53,13%

Observações:

Carlos Henrique Rios Rodrigues Aveiro  
 Ccoordenador PESC -Viva Rio



MAR/2021

### PARQUE ESPORTIVO E SOCIAL DO CARAMUJO - VIVA RIO

Nº	NOME	RESPONSÁVEL	TELEFONE	PROFESSORA ALINE - LPO - 12 A 15 ANOS - SEG/SEX 15H ÀS 16H (Atletismo)																												FALTAS	ÍNDICE DE FREQUÊNCIA INDIVIDUAL			
				SEG	TER	QUA	QUI	SEX	SAB	DOM	SEG	TER	QUA	QUI	SEX	SAB	DOM	SEG	TER	QUA	QUI	SEX	SAB	DOM	SEG	TER	QUA	QUI	SEX	SAB	DOM			SEG	TER	QUA
				1	2	3	4	5	6	7	8	9	10	11	12	13	14	15	16	17	18	19	20	21	22	23	24	25	26	27	28			29	30	31
1	Breno de souza Garcia	bruna de Sousa freitoza	968568893	p				p					p							f				p					d			d			1	88,89%
2	Daniel Lucas Julião Mattos	Ellen Dos Santos Julião	968581658	f				p					f						p				f				d			d			3	66,67%		
3	Gabriel Victor de Siqueira Almeida	Mônica Celestino de Almeida		p				f					p						f				f				d			d			3	66,67%		
4	Leonardo Costa Carvalho da Silva	Marilene chaves de Carvalho	973952644	p				f					f						f				p				d			d			4	55,56%		
5																																	0			

**Legenda:**  
 P - presença  
 F - falta  
 D - dispensa

**ÍNDICE DE FREQUÊNCIA DA TURMA:** 69,44%

Observações:	

Carlos Henrique Rios Rodrigues Aveiro  
 Coordenador PESC -Viva Rio



MAR/2021

**PARQUE ESPORTIVO E SOCIAL DO CARAMUJO - VIVA RIO**

Nº	NOME	RESPONSÁVEL	TELEFONE	PROFESSORA ALINE - LPO - 16 A 20 ANOS - SEG/SEX 16H ÀS 17H																												FALTAS	ÍNDICE DE FREQUÊNCIA INDIVIDUAL			
				SEG	TER	QUA	QUI	SEX	SAB	DOM	SEG	TER	QUA	QUI	SEX	SAB	DOM	SEG	TER	QUA	QUI	SEX	SAB	DOM	SEG	TER	QUA	QUI	SEX	SAB	DOM			SEG	TER	QUA
				1	2	3	4	5	6	7	8	9	10	11	12	13	14	15	16	17	18	19	20	21	22	23	24	25	26	27	28			29	30	31
1	Davy Barbosa da Cunha dos Santos	David dos Santos Agostinho	982080783	p				f			p				f				f			p					d			d			3	66,67%		
2																																0				
3																																0				
4																																0				
5																																0				

**Legenda:**  
P - presença  
F - falta  
D - dispensa

**ÍNDICE DE FREQUÊNCIA DA TURMA:** 66,67%

Observações:

---



---



---

Carlos Henrique Rios Rodrigues Aveiro  
Coordenador PESC -Viva Rio